

MINISTERO DI AGRICOLTURA, INDUSTRIA E COMMERCIO.

DIREZIONE GENERALE DELLA STATISTICA.

151 3114



DIZIONARIO

DI



OMUNI DEL REGNO

E DELLE FRAZIONI

NELLE QUALI SI DIVIDONO

SECONDO IL CENSIMENTO AL 31 DICEMBRE 1881.



R 7934



ROMA

TIPOGRAFIA EREDI BOTTA

1885.

ISTAT - Biblioteca

Inventario S.B.N. R 7934.....

Data 2000.....

INDICE.

AVVERTENZE	Pag.	v
ELENCO alfabetico dei Circondari (o Distretti), delle Provincie e dei Compartimenti col rispettivo numero di Comuni e colla rispettiva popolazione, secondo il censimento al 31 dicembre 1881.		
I. Elenco alfabetico dei Circondari (o Distretti).	»	3
II. Elenco alfabetico delle Provincie	»	7
III. Compartimenti territoriali	»	9
DIZIONARIO dei Comuni e delle Frazioni di comune	»	11
AGGIUNTE e errata-corrige al Dizionario.	»	241
<i>Appendice.</i> VARIAZIONI nel nome, nel territorio, nella dipendenza amministrativa ecc., delle Frazioni di comune, dei Comuni, dei Circondari (o Distretti) e delle Provincie avvenute dal 1° gennaio 1882 al 31 dicembre 1884.	»	243

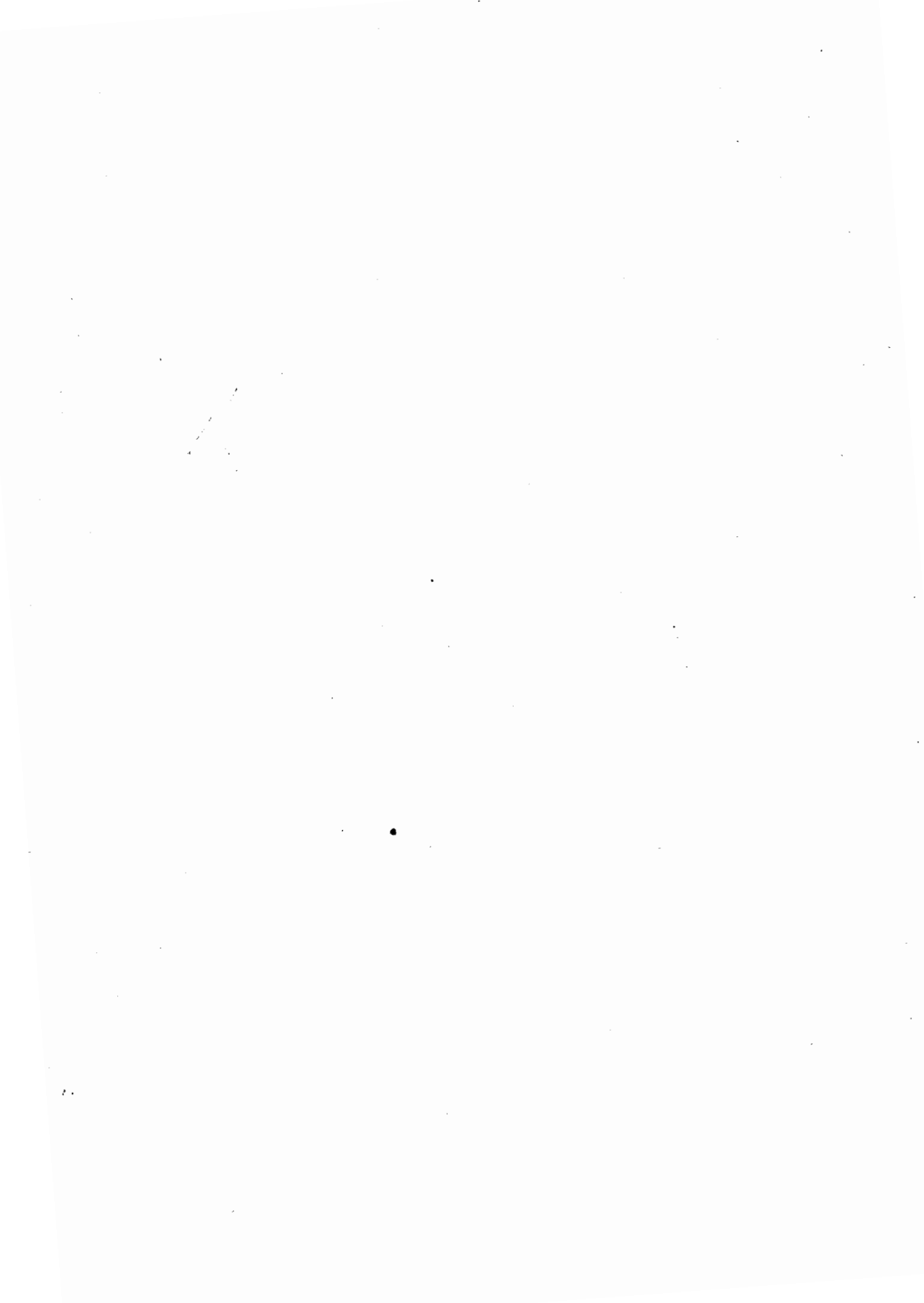

AVVERTENZE.

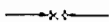

Questo volume contiene l'elenco dei Comuni e delle Frazioni di comune, quali furono delimitate dalle Commissioni comunali di censimento e dalle Giunte provinciali di statistica e registrate nel volume 1° (parte I) del Censimento generale della popolazione del Regno al 31 dicembre 1881, coll'indicazione del rispettivo numero d'abitanti e del Circondario (o Distretto) cui appartengono.

Il territorio fu diviso in Frazioni e sezioni secondo i criteri amministrativi e topografici fissati dall'art. 11 del Regolamento approvato con Decreto Reale del 23 agosto 1881 per l'esecuzione della legge 15 luglio 1881 per il terzo Censimento generale della popolazione del Regno; i quali criteri sono riprodotti qui appresso.

« *a*) Ogni centro di popolazione costituisce una Frazione colle circostanti case sparse per la campagna. Queste vengono attribuite a quel centro con cui hanno più frequenti rapporti e più facili comunicazioni.

« Per ogni Frazione, la popolazione delle case sparse deve formare una sezione a parte, affine di poter distinguere la popolazione agglomerata dalla sparsa.

« *b*) Indipendentemente dalle ragioni topografiche, si considera come Frazione quella parte di territorio di un Comune che sia stata costituita in Frazione a termine dell'articolo 16 della legge 20 marzo 1865 sull'amministrazione comunale e provinciale, ed anche il territorio di un Comune soppresso che abbia tenute separate le proprie rendite patrimoniali e le passività e le spese obbligatorie, a termine dell'articolo 13 della legge stessa.

« *c*) Un centro di popolazione può essere a sua volta suddiviso in più Frazioni, oltrechè per il motivo accennato sotto la lettera *b*), per l'esistenza di una cinta daziaria, che ne separi la parte interna dai sobborghi posti in continuazione immediata con essa.

« I sobborghi, in tal caso, che rimangono fuori della cinta daziaria, si considerano come una sola Frazione se hanno la conformazione di un anello intorno al nucleo interno, ovvero si ripartono in più Frazioni se trovansi discosti l'uno dall'altro.

« *d*) Quando non vi siano le ragioni sopraddette, della costituzione in Frazione o della separazione delle rendite patrimoniali e della passività, o della linea daziaria, che facciano dividere un centro di popolazione in più Frazioni, il centro medesimo può essere distinto in sezioni di popolazione agglomerata per agevolare le operazioni del Censimento.

e) Si fa quindi la riunione delle sezioni interne di ciascun centro, ovvero delle Frazioni in cui fu eventualmente diviso il centro per ragioni amministrative, sottraendone le sezioni di popolazione sparsa, al fine di ricomporre la totale popolazione del centro medesimo. »

Non sono perciò registrate in questo Dizionario tutte le Frazioni di comune nel senso letterale di questa parola, cioè non tutti gli agglomeramenti distinti di popolazione, perchè le Commissioni comunali, nel definire il territorio delle Frazioni, compresero talvolta più d'un nucleo di popolazione sotto un'unica denominazione. Solamente per poche tra le Frazioni così determinate si poterono distinguere i vari piccoli centri che le compongono; ma non si poté indicare separatamente la popolazione di questi ultimi. Il Regolamento dava facoltà di dividere anche un unico centro in Frazioni; e ciò fu fatto per i centri più popolosi, le varie Frazioni dei quali corrispondono ai singoli quartieri delle città; ma in questo catalogo non si è stimato opportuno di fare menzione di siffatte suddivisioni interne.

I nomi dei Comuni sono scritti in carattere **grasso**; la ripetizione dello stesso nome, che talvolta segue in carattere comune, fu fatta per indicare la Frazione principale del Comune di cui si tratta.

Le Frazioni nelle quali ha sede l'Ufficio municipale e che hanno un nome diverso da quello del Comune a cui appartengono, sono contrassegnate da un asterisco.

Sono scritti in carattere *corsivo* i nomi delle Frazioni che hanno amministrazione separata, giusta gli articoli 13 e 16 della legge comunale e provinciale 20 marzo 1865.

Siccome le notizie contenute nel Dizionario si riferiscono al 31 dicembre 1881, si è creduto opportuno di indicare in un'Appendice le variazioni di nome, di territorio ecc., delle Frazioni di comune, dei Comuni, dei Circondari (o Distretti) e delle Provincie avvenute dal 1° gennaio 1882 al 31 dicembre 1884.

Per ultimo si avverte che, per economia di spazio, in corrispondenza ai nomi dei Comuni e delle Frazioni di comune non fu accennata la Provincia alla quale appartengono. Ma per colmare questa lacuna si è premesso al Dizionario l'elenco alfabetico dei Circondari e dei Distretti con l'indicazione della Provincia nella quale si trovano, e quello delle Provincie con l'indicazione dei rispettivi Compartimenti.

10 aprile 1885.

ELENCO ALFABETICO

DEI CIRCONDARI (O DISTRETTI), DELLE PROVINCE E DEI COMPARTIMENTI

COL RISPETTIVO NUMERO DI COMUNI

E COLLA RISPETTIVA POPOLAZIONE

SECONDO

il Censimento 31 dicembre 1881.



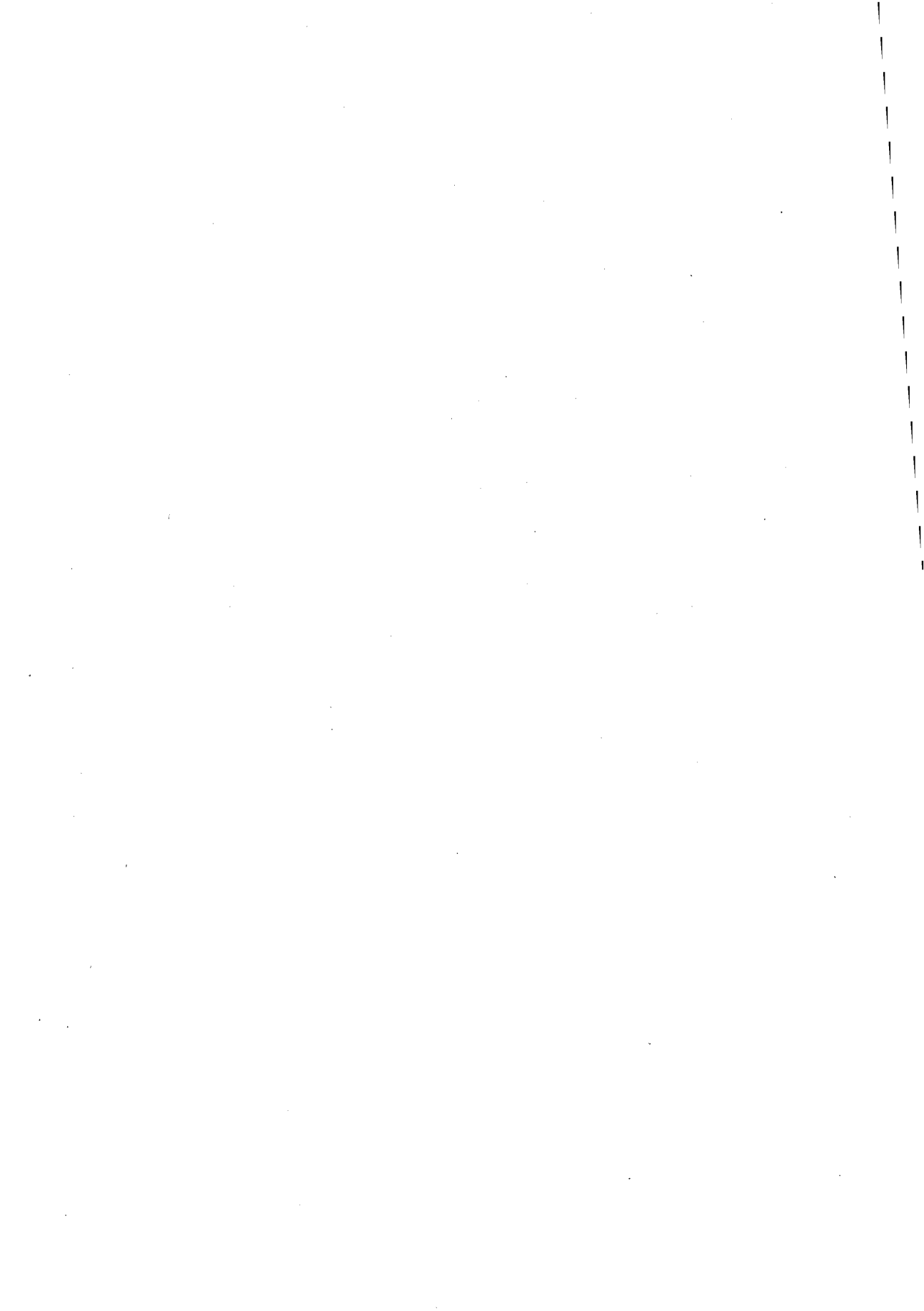

I. — Elenco alfabetico dei Circondari (o Distretti).

CIRCONDARI (O DISTRETTI)	PROVINCIE ALLE QUALI APPARTENGONO	N° dei Comuni	POPOLAZIONE 1881		CIRCONDARI (O DISTRETTI)	PROVINCIE ALLE QUALI APPARTENGONO	N° dei Comuni	POPOLAZIONE 1881	
			pre- sente	re- sidente				pre- sente	re- sidente
Abbiategrosso	Milano	43	108761	111985	Borgo San Donnino	Parma	16	82629	84022
Acireale	Catania	14	130697	130892	Borgotaro	Parma	7	32190	37351
Acqui	Alessandria	63	106226	108368	Bovino	Foggia	11	55109	52327
Adria	Rovigo	9	43477	43997	<i>Bozzolo</i>	Mantova	7	28231	28900
Agordo	Belluno	13	22724	26801	Breno	Bruscia	52	57966	61931
Alba	Cuneo	77	134883	136663	Brescia		107	221788	220854
Albenga	Genova	46	57506	61271	Brindisi	Lecce	16	124359	123573
Alcamo	Trapani	8	87313	87182	Cagliari		79	153336	153178
Alessandria		34	152974	155294	Caltagirone	Catania	12	108270	108051
Alghero	Sassari	29	43624	43651	Caltanissetta		15	111510	109795
Altamura	Bari delle Puglie	10	102852	103054	Camerino	Macerata	20	47298	51947
<i>Ampézzo</i>	Udine	8	10956	12496	Campagna	Salerno	35	103690	105793
Ancona		51	267338	277861	Campobasso		42	128596	130131
Aosta	Torino	73	82188	85007	<i>Campo San Piero</i>	Padova	13	41660	41715
Aquila degli Abruzzi		48	111539	126489	<i>Canneto sull'Oglio</i>	Mantova	5	11445	11731
Arezzo		40	238744	242785	<i>Caprino Veronese</i>	Verona	10	13312	13739
Ariano di Puglia	Avellino	26	91042	92010	Casale Monferrato	Alessandria	73	154333	156681
<i>Ariano nel Polesine</i>	Rovigo	4	19132	19018	Casal Maggiore	Cremona	17	42181	42925
<i>Arzignano</i>	Vicenza	9	25364	25797	Caserta		69	285192	286265
Ascoli Piceno		29	100241	103099	Casoria	Napoli	23	138179	139197
<i>Asiago</i>	Vicenza	7	22767	25137	<i>Castelfranco Veneto</i>	Treviso	6	34197	34250
<i>Asola</i>	Mantova	6	16583	16764	Castellammare di Stabia	Napoli	19	176805	178394
<i>Asolo</i>	Treviso	12	34419	35075	Castelnuovo di Garfagnana	Massa e Carrara	17	38476	43236
Asti	Alessandria	84	166678	170670	<i>Castiglione delle Stiviere</i>	Mantova	5	13709	13897
<i>Aurouzo</i>	Belluno	10	19539	21406	Castroreale	Messina	30	93265	94621
Avellino		66	181851	183821	Castrovillari	Cosenza	41	118494	123261
Avezzano	Aquila degli Abruzzi	35	105003	112286	Catania		25	229707	230323
<i>Badia Polesine</i>	Rovigo	8	23856	24047	Catanzaro		53	137648	137761
<i>Barbarano</i>	Vicenza	10	17825	17933	Cefalù	Palermo	16	93268	94993
<i>Bardolino</i>	Verona	8	18970	19494	Cento	Ferrara	4	37986	38098
Bari delle Puglie		52	313008	313893	Cerreto Sannita	Benevento	22	75931	76288
Barletta	Bari delle Puglie	11	263639	266549	Cesena	Forlì	14	89304	89919
<i>Bassano</i>	Vicenza	15	50107	50535	Chiari	Brescia	40	75075	74507
<i>Belluno</i>		12	46337	49980	Chiavari	Genova	28	110866	120603
Benevento		35	104290	104559	Chieti		40	115559	117898
Bergamo		194	225864	233132	<i>Chioggia</i>	Venezia	4	54752	56397
Biella	Novara	95	153908	162336	<i>Cittadella</i>	Padova	10	35347	35465
Bivona	Girgenti	13	63634	64007	Cittaducale	Aquila degli Abruzzi	17	51054	58841
Bobbio	Pavia	26	36210	39893	<i>Civiale del Frinli</i>	Udine	14	38637	39233
Bologna		39	341810	339952	Civitavecchia	Roma	7	29667	25373

* I nomi in corsivo sono quelli dei Distretti.

CIRCONDARI (O DISTRETTI)	PROVINCIE ALLE QUALI APPARTENGONO	No dei Comuni	POPOLAZIONE 1881		CIRCONDARI (O DISTRETTI)	PROVINCIE ALLE QUALI APPARTENGONO	No dei Comuni	POPOLAZIONE 1881	
			pre- sente	re- sidente				pre- sente	re- sidente
Clusone	Bergamo	58	55470	59431	Lanciano	Chieti	40	112730	117400
Codroipo	Udine	7	22496	23541	Lanusei	Cagliari	48	64816	65241
Cologna Veneta	Verona	6	23860	23934	Larino	Campobasso	34	107492	105667
Comacchio	Ferrara	6	31375	34119	Latisana	Udine	8	17573	17913
Como	227	239478	253369	Lecce	43	142827	142879
Conegliano	Treviso	14	48082	47877	Lecco	Como	126	126428	130926
Conselve	Padova	9	27442	27681	Lendinara	Rovigo	7	22763	22863
Corleone	Palermo	9	59309	59837	Legnago	Verona	10	42030	42307
Cosenza	62	174591	187319	Levante, v. Spezia
Cotrone	Catanzaro	26	71036	67042	Livorno	1	97615	96937
Crema	Cremona	53	85469	85607	Lodi	Milano	69	173887	175415
Cremona	63	174488	175975	Lomellina, v. Mortara
Cuneo	63	186293	201506	Longarone	Belluno	5	11117	13095
Dolo	Venezia	9	33427	33658	Lonigo	Vicenza	10	36511	36683
Domodossola (Ossola)	Novara	57	34457	32220	Lucca	23	284484	301474
Este	Padova	15	46696	46737	Lugo	Ravenna	7	66671	67315
Faenza	Ravenna	10	75177	75586	Macerata	34	192415	198421
Feltre	Belluno	10	38168	41833	Maniago	Udine	11	21573	26174
Fermo	Ascoli Piceno	41	108944	112296	Mantova	14	82947	84503
Ferrara	6	158446	157927	Marostica	Vicenza	14	35928	36198
Fiorenzuola d'Arda	Piacenza	18	77877	81786	Massa e Carrara	12	97271	100038
Firenze	38	524998	524864	Massa Superiore	Rovigo	7	23211	23389
Foggia	17	162560	162033	Matera	Potenza	22	113219	111057
Foligno	Perugia	9	66918	68510	Mazzara del Vallo	Trapani	6	77753	77768
Fonzaso	Belluno	4	17651	19785	Melfi	Potenza	19	109883	110762
Forlì	9	74351	74359	Messina	27	217184	220214
Frosinone	Roma	43	150150	153629	Mestre	Venezia	7	23912	23987
Gaeta	Caserta	33	143583	144708	Milano	77	491383	491183
Gallarate	Milano	52	153486	157502	Mirandola	Modena	10	67942	68374
Gallipoli	Lecce	46	133171	134331	Mirano	Venezia	6	28397	28805
Genova	Udine	8	28886	30181	Mistretta	Messina	12	54576	55256
Genova	53	389263	396559	Modena	20	147342	147188
Gerace	Reggio di Calabria	39	118411	118964	Modica	Siracusa	13	171205	171216
Girgenti	22	189603	179556	Moggio Udinese	Udine	7	12938	15351
Gonzaga	Mantova	6	41148	41378	Mondovì	Cuneo	71	155275	159970
Grosseto	20	114295	104312	Monseleice	Padova	10	33696	33732
Guastalla	Reggio nell'Emilia	12	63104	64260	Montagnana	Padova	10	35397	35686
Iglesias	Cagliari	24	77373	74632	Montebelluna	Treviso	8	36374	37068
Imola	Bologna	7	66120	66996	Monteleone di Calabria	Catanzaro	46	125546	125717
Isernia	Campobasso	57	129346	140897	Montepulciano	Siena	15	68107	68842
Isola d'Elba, v. Portoferraio	Monza	Milano	56	187474	189468
Isola della Scala	Verona	12	37862	37815	Mortara (Lomellina)	Pavia	51	156491	157890
Ivrea	Torino	112	169363	184967	Napoli	13	609720	597048
Lagonegro	Potenza	39	116410	123658	Nicastro	Catanzaro	27	99745	101544

CIRCONDARI (O DISTRETTI)	PROVINCIE ALLE QUALI APPARTENGONO	N° dei Comuni	POPOLAZIONE 1881		CIRCONDARI (O DISTRETTI)	PROVINCIE ALLE QUALI APPARTENGONO	N° dei Comuni	POPOLAZIONE 1881	
			pre- sente	re- sidente				pre- sente	re- sidente
Nicosia	Catania	12	94783	94920	Reggio nell' Emilia	33	181855	182226
Nola	Caserta	23	95199	95314	Revere	Mantova	7	23878	24003
Noto	Siracusa	9	70963	70688	Rieti	Perugia	56	87014	87878
Novara	104	227869	232518	Rimini	Forli	17	87455	90456
Novi Ligure	Alessandria	38	83698	87068	Rocca San Casciano	Firenze	12	47250	48155
Nuoro	Sassari	33	59794	60710	Roma	98	490502	458275
Occhiobello	Rovigo	8	24256	24258	Rossano	Cosenza	18	65116	64557
Oderzo	Treviso	15	49465	50222	Rovigo	13	42546	42428
Oristano	Cagliari	106	125110	126921	Sacile	Udine	5	20369	21119
Orvieto	Perugia	15	48844	48841	Sala Consilina	Salerno	27	79183	88644
Ossola, v. Domodossola	Salerno	43	267405	271598
Ostiglia	Mantova	4	14855	14980	Salò	Brescia	57	59925	61214
Ozieri	Sassari	21	41193	41269	Saluzzo	Cuneo	52	158949	166277
Padova	26	141893	140709	San Bartolommeo in Galdo	Benevento	16	58204	59214
Palermo	32	427872	425055	San Bonifacio	Verona	10	35565	35793
Pallanza	Novara	83	70074	75089	San Daniele del Friuli	Udine	11	31013	32006
Palmanova	Udine	11	25671	26176	San Donà di Piave	Venezia	10	32594	32893
Palme	Reggio di Calabria ..	34	120794	120774	Sanguinetto	Verona	7	22973	22961
Paola	Cosenza	30	92984	99070	San Miniato	Firenze	14	114732	115792
Parma	27	152487	155920	San Pietro al Natissone	Udine	8	14239	15621
Patti	Messina	28	95899	97142	San Pietro in Cariano	Verona	10	27879	28157
Pavia	72	153386	154963	San Remo	Porto Maurizio	38	73592	76621
Pavullo nel Frignano	Modena	15	63970	73685	San Severo	Foggia	25	138598	136875
Penne	Teramo	36	104453	105879	San Angelo de' Lombardi	Avellino	36	119726	121942
Perugia	29	222248	224891	San Vito al Tagliamento	Udine	10	29149	30170
Pesaro	Pesaro e Urbino	31	106648	108873	Sassari	24	88312	86951
Piacenza	29	148840	152817	Savona	Genova	41	97023	99392
Piazza Armerina	Caltanissetta	8	94543	94186	Schio	Vicenza	16	51648	53027
Piedimonte d'Alife	Caserta	22	51066	52462	Sciaccia	Girgenti	6	59250	59543
Pieve di Cadore	Belluno	12	18604	22519	Sernide	Mantova	5	19544	19706
Pinerolo	Torino	66	133353	139046	Siena	22	137819	138171
Piove di Sacco	Padova	10	35631	35696	Siracusa	10	99358	99068
Pisa	26	219432	222476	Solmona	Aquila degli Abruzzi ..	27	85431	94861
Pistoja	Firenze	10	103796	111861	Sondrio	78	120534	124914
Polesella	Rovigo	7	18459	18574	Sora	Caserta	39	139091	146786
Pontremoli	Massa e Carrara	6	33722	37733	Spezia (Levante)	Genova	28	105464	109390
Pordenone	Udine	14	59821	62268	Spilimbergo	Udine	12	32987	36499
Portoferraio (Isola d'Elba) ..	Livorno	4	23997	24213	Spoletto	Perugia	19	73336	77152
Portogruaro	Venezia	11	37989	38122	Susa	Torino	57	87449	91866
Porto Maurizio	68	58659	62316	Taranto	Lecce	25	152941	152803
Potenza	44	184992	193781	Tarcento	Udine	10	27678	28560
Pozzuoli	Napoli	13	76541	77759	Tempio Pausania	Sassari	9	28444	27897
Ravenna	4	83916	83766	Teramo	38	150353	153216
Reggio di Calabria	33	133518	135790	Termini Imerese	Palermo	19	118702	118737

CIRCONDARI (O DISTRETTI)	PROVINCIE ALLE QUALI APPARTENGONO	No dei Comuni	POPOLAZIONE 1881		CIRCONDARI (O DISTRETTI)	PROVINCIE ALLE QUALI APPARTENGONO	No dei Comuni	POPOLAZIONE 1881	
			pre- sente	re- sidente				pre- sente	re- sidente
Terni	Perugia.....	24	73700	74173	Varese	Como	160	149144	152346
Terranova di Sicilia	Caltanissetta	5	60326	60327	Vasto	Chieti	40	115659	118401
Thiene	Vicenza.....	11	28638	28760	Velletri.....	Roma	18	74391	70002
Tolmezzo	Udine	20	35144	38131	Venezia	4	145637	142411
Torino	135	556861	563347	Vercelli	Novara.....	53	157321	159407
Tortona	Alessandria	51	65701	68150	Vergato	Bologna.....	12	49544	54224
Trapani.....	6	118911	119777	Verolanuova.....	Brescia.....	24	56814	56961
Tregnago	Verona	9	20937	21117	Verona	25	127992	126704
Treviglio	Bergamo.....	54	109441	111471	Viadana	Mantova.....	5	29759	30716
Treviso.....	22	105908	106707	Vicenza	24	99204	98707
Udine	15	72615	73210	Villafranca di Verona	Verona.....	6	22685	22847
Urbino	Pesaro e Urbino	42	116395	119369	Viterbo.....	Roma	61	158762	157572
Valdagno	Vicenza.....	7	28357	28988	Vittorio.....	Treviso.....	10	42990	44802
Valdobbiadene	Treviso.....	8	24269	25081	Voghera.....	Pavia.....	74	123744	125872
Vallo della Lucania.....	Salerno	53	99879	107658	Volta Mantovana	Mantova.....	4	13629	13733
Valsesia, v. Varallo				Volterra	Pisa	14	64131	61587
Varallo (Valsesia).....	Novara.....	43	32297	36663					

II. - Elenco alfabetico delle provincie.

PROVINCIE	COMPARTIMENTI AI QUALI APPARTENGONO	NUMERO		POPOLAZIONE 1881		PROVINCIE	COMPARTIMENTI AI QUALI APPARTENGONO	NUMERO		POPOLAZIONE 1881	
		dei Circondari (o dei Distretti)	dei Comuni	presente	residente			dei Circondari (o dei Distretti)	dei Comuni	presente	residente
Abruzzo Citeriore, v. Chieti						Ferrara.....	Emilia.....	3	16	230807	230144
Abruzzo Ulteriore I, v. Teramo						Firenze.....	Toscana.....	4	74	790776	800672
Abruzzo Ulteriore II, v. Aquila degli Abruzzi						Foggia (Capitanata)...	Puglie.....	3	53	356267	351235
Alessandria.....	Piemonte.....	6	343	729710	746441	Forlì.....	Emilia.....	3	40	251110	254734
Ancona.....	Marche.....	1	51	267338	277361	Genova.....	Liguria.....	5	196	760122	787215
Aquila degli Abruzzi (Abruzzo Ulteriore II)	Abruzzi e Molise...	4	127	353027	392477	Girgenti.....	Sicilia.....	3	41	312487	313106
Arezzo.....	Toscana.....	1	40	238744	242785	Grosseto.....	Toscana.....	1	20	114295	104312
Ascoli Piceno.....	Marche.....	2	70	209185	215395	Lecce (Terra d'Otranto)	Puglie.....	4	130	553298	553586
Avellino (Principato Ulteriore)	Campania.....	3	128	392619	397773	Livorno.....	Toscana.....	2	5	121612	121150
Bari delle Puglie (Terra di Bari)	Puglie.....	3	53	679499	683496	Lucca.....	Toscana.....	1	23	284484	301474
Basilicata, v. Potenza						Macerata.....	Marche.....	2	54	239713	250368
Belluno.....	Veneto.....	7	66	174140	195419	Mantova.....	Lombardia.....	11	68	295728	300311
Benevento.....	Campania.....	3	73	238425	240051	Massa e Carrara.....	Toscana.....	3	35	169469	181007
Bergamo.....	Lombardia.....	3	306	399775	404010	Messina.....	Sicilia.....	4	97	460924	467233
Bologna.....	Emilia.....	3	58	457474	461172	Milano.....	Lombardia.....	5	297	1114991	1125553
Brescia.....	Lombardia.....	5	280	471568	475467	Modena.....	Emilia.....	3	45	279254	289247
Cagliari.....	Sardegna.....	4	257	420635	419972	Molise, v. Campobasso					
Calabria Citeriore, v. Cosenza						Napoli.....	Campania.....	4	68	1001245	992398
Calabria Ulteriore I, v. Reggio di Calabria						Novara.....	Piemonte.....	6	437	675926	704233
Calabria Ulteriore II, v. Catanzaro						Padova.....	Veneto.....	8	103	397762	397421
Caltanissetta.....	Sicilia.....	3	28	266379	264308	Palermo.....	Sicilia.....	4	76	699151	698622
Campobasso (Molise)...	Abruzzi e Molise...	3	133	365434	377695	Parma.....	Emilia.....	3	50	267306	277293
Capitanata, v. Foggia						Pavia.....	Lombardia.....	4	223	469831	478618
Caserta (Terra di Lavoro)	Campania.....	5	186	714131	725535	Perugia (Umbria)...	Umbria.....	6	152	572060	581450
Catania.....	Sicilia.....	4	63	563457	564186	Pesaro e Urbino.....	Marche.....	2	73	223043	228842
Catanzaro (Calabria Ulteriore II)	Calabrie.....	4	152	433975	432064	Piacenza.....	Emilia.....	2	47	226717	234603
Chieti (Abruzzo Citeriore)	Abruzzi e Molise...	3	120	343948	353699	Pisa.....	Toscana.....	2	40	283563	284063
Como.....	Lombardia.....	3	513	515050	536641	Porto Maurizio.....	Liguria.....	2	106	132251	138937
Cosenza (Calabria Citeriore)	Calabrie.....	4	151	451185	474207	Potenza (Basilicata)...	Basilicata.....	4	124	524504	539258
Cremona.....	Lombardia.....	3	133	302138	304507	Principato Citeriore, v. Salerno					
Cuneo.....	Piemonte.....	4	263	635400	664416	Principato Ulteriore, v. Avellino					
						Ravenna.....	Emilia.....	3	21	225764	226667
						Reggio di Calabria (Calabria Ulteriore I)	Calabrie.....	3	106	372723	375528
						Reggio nell'Emilia...	Emilia.....	2	45	244959	253486
						Roma.....	Roma.....	5	227	903472	864851
						Rovigo.....	Veneto.....	8	63	217700	218574

* I nomi in corsivo sono quelli delle Provincie divise in Distretti.

PROVINCIE	COMPARTIMENTI AI QUALI APPARTENGONO	NUMERO		POPOLAZIONE 1881		PROVINCIE	COMPARTIMENTI AI QUALI APPARTENGONO	NUMERO		POPOLAZIONE 1881	
		dei Circondari (o dei Distretti)	dei Comuni	presente	residente			dei Circondari (o dei Distretti)	dei Comuni	presente	residente
Salerno (Principato Ci- teriore)	Campania	4	158	550157	573693	Terra d'Otranto, v. Lecce					
Sassari	Sardegna	5	107	261367	260478	Torino	Piemonte	5	443	1029214	1064233
Siena	Toscana	2	37	205926	207013	Trapani	Sicilia	3	20	283977	284727
Siracusa	Sicilia	3	32	341526	340972	Treviso	Veneto	8	95	375704	381082
Sondrio	Lombardia	1	78	120534	124914	Udine	Veneto	17	179	501745	528559
Teramo (Abruzzo Ulte- riore I)	Abruzzi e Molise ...	2	74	254806	259095	Umbria, v. Perugia					
Terra di Bari, v. Bari delle Puglie						Venezia	Veneto	7	51	356708	356273
Terra di Lavoro, v. Ca- serta						Verona	Veneto	11	113	394065	394868
						Vicenza	Veneto	10	123	396349	401765

III. — Compartimenti territoriali.

COMPARTIMENTI	NUMERO				POPOLAZIONE 1881		COMPARTIMENTI	NUMERO				POPOLAZIONE 1881	
	delle Province dei Circondari	dei Distretti dei Comuni	presente	residente	delle Province dei Circondari	dei Distretti dei Comuni		presente	residente				
Italia Settentrionale.							Italia Meridionale <i>(Napoletano).</i>						
PIEMONTE (1).....	4	21	»	1486	3070250	3179323	ABRUZZI E MOLISE (10).....	4	12	»	454	1317215	1382966
LIGURIA (2).....	2	7	»	302	892373	926152	CAMPANIA (11).....	5	19	»	613	2896577	2929460
LOMBARDIA (3).....	8	24	11	1898	3680615	3750051	PUGLIE (12).....	3	10	»	236	1589064	1588317
VENETO (4).....	8	»	76	793	2814173	2873961	BASILICATA (13).....	1	4	»	124	524504	539258
	22	52	87	4479	10457411	10729487	CALABRIE (14).....	3	11	»	409	1257883	1281799
								16	56	»	1836	7585243	7721800
Italia Centrale.							Italia Insulare.						
EMILIA (5).....	8	22	»	322	2183391	2227346	SICILIA (15).....	7	24	»	357	2927901	2933154
TOSCANA (6).....	8	16	»	274	2208869	2242476	SARDEGNA (16).....	2	9	»	364	682002	680450
MARCHE (7).....	4	7	»	248	939279	972466		9	33	»	721	3609903	3613604
UMBRIA (8).....	1	6	»	152	572060	581450	REGNO....	69	197	87	8259	23459628	28953480
ROMA (9).....	1	5	»	227	903472	864851					284		
	22	56	»	1223	6807071	6883589							

- (1) Province di Alessandria, Cuneo, Novara, Torino.
- (2) Id. Genova, Porto Maurizio.
- (3) Id. Bergamo, Brescia, Como, Cremona, Mantova, Milano, Pavia, Sondrio.
- (4) Id. Belluno, Padova, Rovigo, Treviso, Udine, Venezia, Verona, Vicenza.
- (5) Id. Bologna, Ferrara, Forlì, Modena, Parma, Piacenza, Ravenna, Reggio nell'Emilia.
- (6) Id. Arezzo, Firenze, Grosseto, Livorno, Lucca, Massa e Carrara, Pisa, Siena.
- (7) Id. Ancona, Ascoli Piceno, Macerata, Pesaro e Urbino.
- (8) Id. Perugia.
- (9) Id. Roma.
- (10) Id. Aquila degli Abruzzi, Campobasso, Chieti, Teramo.
- (11) Id. Avellino, Benevento, Caserta, Napoli, Salerno.
- (12) Id. Bari delle Puglie, Foggia, Lecce.
- (13) Id. Potenza.
- (14) Id. Catanzaro, Cosenza, Reggio di Calabria.
- (15) Id. Caltanissetta, Catania, Girgenti, Messina, Palermo, Siracusa, Trapani.
- (16) Id. Cagliari, Sassari.

DIZIONARIO

DEI

COMUNI E DELLE FRAZIONI DEI COMUNI

SECONDO

IL CENSIMENTO 31 DICEMBRE 1881.

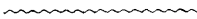



FRAZIONI DI COMUNE E COMUNI	COMUNE DI CUI FA PARTE LA FRAZIONE	CIRCONDARIO O DISTRETTO	POPOLAZIONE 1881		FRAZIONI DI COMUNE E COMUNI	COMUNE DI CUI FA PARTE LA FRAZIONE	CIRCONDARIO O DISTRETTO	POPOLAZIONE 1881	
			presente	residente (legale)				presente	residente (legale)
A.									
Aba (v. Ville, Nabian, ecc.)									
Abano Bagni	Montano Antilia	Padova	3822	3901	Acquafondata (v. Vitucoso)	Palazzuolo	Camerino	495	616
Abatemarco		Vallo della Lucania	415	456	Acquafondata *	Firenze		266	277
Abbà *	Legnaro	Piove di Sacco	774	774	Acquanegra	Forlì del Sannio		175	191
Abbadessa	Milano	Milano	1171	1189	Acquanegra sul Chiese	Barcellona Pozzo di Gotto		597	598
Abbadesse	Bagnacavallo	Lugo	1414	1418	Acquaformosa			567	705
Abbadia	Abbadia Alpina	Pinerolo	651	663	Acquafredda	Castrovillari		1733	1871
Abbadia	Abbadia s. Adda	Lecco	595	639	Acquafredda	Brescia		923	921
Abbadia	Amandola	Ascoli Piceno	794	894	Acquafredda	Savona		201	237
Abbadia	Montepulciano	Montepulciano	1847	1852	Acquafredda	Maratea		848	1034
Abbadia	Onix	Susa	204	205	Acquafredda	Spoleto		153	155
Abbadia	Tolentino	Macerata	646	648	Acqualagna	Spoleto		2844	2829
Abbadia	Vertemate	Como	278	305	Acqualoreto	Urbino		475	492
Abbadia Alpina	Monteriggioni	Pinerolo	1716	1758	Acqualunga	Perugia		702	705
Abbadia a Isole		Siena	359	361	Acqualunga (v. Mulino Nuovo, Turrina, ecc.)	Chiari			
Abbadia Cerreto	Abbadia di Petruja	Lodi	488	472	Acqualunga Badona	Paderno Cremon.	Cremona	618	628
Abbadia di Stura (v. Bertolla)		Perugia	587	589	Acquamena (v. Ajello e Acquamana)				
Abbadia S. Salvatore	Montepulciano	Montepulciano	3369	3444	Acquanegra Cremonese		Cremona	1328	1352
Abbadia Sopr'Adda	Lecco	Lecco	723	779	Acquanegra	Acquanegra Crem.	Cremona	659	662
Abbasanta	Oriстано	Oriстано	1534	1596	Acquanegra sul Chiese	Canneto sull'Ogl.	Canneto sull'Ogl.	3957	4062
Abbateggio	Chieti	Chieti	948	1007	Acquanegra	Acquanegra sul Chiese	Canneto sull'Ogl.	2551	2644
Abbazia	Albino	Bergamo	363	373	Acquanera	Albate	Como	353	370
Abbazia	Frascarolo	Mortara	236	240	Acquapalombo	Terni	Terni	154	156
Abbazia	Sesto Calende	Gallarate	634	591	Acquapendente	Viterbo	Viterbo	5664	5607
Abbazia Pisani	Villa del Conte	Campo San Piero	844	872	Acquapendente	Viterbo	Viterbo	4412	4367
Abbetito	Montegalzo	Ascoli Piceno	251	272	Acquappesa	Paola	Paola	1754	2015
Abbiategrasso	Abbiategrasso	Abbiategrasso	10481	10652	Acquappesa	Paola	Paola	1329	1557
Abbate Guazzone	Abbategrasso	Varese	5258	5425	Acquara	Massalubrense	Castellammare di Stabia	267	275
Abetemozzo	Torricella Sicura	Teramo	101	102	Acquararola	Rocca S. Maria	Teramo	114	118
Abeto	Preci	Spoleto	235	300	Acquaria	Montecreto	Pavullo nel Frignano	729	785
Aboca	Sansepolcro	Arezzo	251	263	Acquarica del Capo		Gallipoli	1688	1657
Abra	Chiusa di Pesio	Cuneo	558	587	Acquarica di Lecce	Vernole	Lecce	423	424
Abriola	Abriola	Potenza	2904	3337	Acquaro	Monteleone di Calabria	Monteleone di Calabria	2160	2086
Acacia	Vernole	Lecce	318	318	Acquaro	Acquaro	Monteleone di Calabria	1525	1446
Accadia	Serrastretta	Ariano di Puglia	4632	4535	Acquaro	Cosoleto	Palmi	335	334
Accaria, Rosaria, Immacolata e Palmatico		Nicastro	832	872	Acquaro	Preci	Spoleto	101	111
Accattapanè	Corropoli	Teramo	803	803	Acquaro				
Acceglio	Acceglio	Cuneo	1644	2069	Acquaro				
Acceglio		Cuneo	269	341	Acquaro				
Accettura	Accettura	Matera	4717	4695	Acquarola (v. Ospizio, Piazza, ecc.)	Neviglie	Alba	122	123
Accettura		Matera	4519	4615	Acquarossa, Rivetta e Stella				
Acciano	Acciano	Aquila	1958	2228	Acquasanta		Ascoli Piceno	6032	6178
Acciano		Aquila	933	1060	Acquasanta		Ascoli Piceno	469	462
Acciarello	Villa S. Giovanni	Reggio di Calabria	1593	1650	Acquasanta e Bajarda		Genova	432	438
Acciaroli	Pollica	Vallo della Lucania	293	315	Acqua Santo Stefano		Foligno	61	69
Acconia	Curinga	Nicastro	95	70	Acquasanta		S. Abbondio	282	298
Accorneri	Viarigi	Casale Monferrato	201	205	Acquasparta		Terni	3599	3682
Accumoli	Accumoli	Cittaducale	2352	2884	Acquasparta		Terni	1599	1639
Accumoli		Cittaducale	589	683	Acquate		Lecco	1586	1649
Acera	Campello sul Clitunno	Spoleto	141	139	Acquate		Lecco	1160	1205
Acerenza		Potenza	4027	4019	Acquavella		Casalichio	1408	1540
Acerno		Salerno	2634	3323	Acquavenna		Roccagloriosa	503	619
Acerò	Borzonasca	Chiavari	175	170	Acquaviva		Castelli		
Acerra		Nola	15205	15165	Acquaviva		Montepulciano	2857	2859
Acì Bonaccorsi		Acireale	1446	1492	Acquaviva Colliero		Larino	1842	1837
Acì Castello		Acireale	2541	2573	Acquaviva delle Fonti		Bari	8527	8525
Acì Castello		Acireale	1450	1473	Acquaviva d'Isernia		Isernia	633	689
Acì Catena		Acireale	5473	5444	Acquaviva Picena		Ascoli Piceno	2069	2085
Acì Catena		Acireale	3706	3663	Acquaviva Platani		Caltanissetta	2211	2129
Acigliano (v. Mercato, Pandola, ecc.)		Acireale	38547	38611	Acquebone		Artogne	166	176
Acireale	Acireale	Acireale	28859	28891	Acque Dolci		S. Fratello	374	373
Acireale		Acireale	1413	1427	Acquetrico		Pieve di Tece	453	488
Acì S. Filippo e Finocchiarì		Acireale	6121	6165	Acquive		Frosolone	278	291
Acì Sant'Antonio		Acireale	4301	4338	Acqui		Acqui	11283	11193
Acì Sant'Antonio	Acì Sant'Antonio	Acireale	881	889	Acqui		Acqui	9399	9287
Acì Trezza	Castello	Acireale	658	662	Acquosì		Gagliole	416	449
Acone	Pontassieve	Firenze	658	662	Acri		Cosenza	10744	11442
Acqua	Tresivio	Sondrio	936	947	Acri		Cosenza	9544	10201
Acquabianca	Martina Olba	Savona	545	560	Acri				
Acquabona	Collagna	Reggio nell'Emil.	161	189	Acri				
Acquabuona	Tiglieto	Savona	303	317	Acri				
Acquacadda	Narcao	Iglesias	333	336	Acri				
Acqua Calda	S. Roberto	Reggio di Calabria	179	179	Acri				

FRAZIONI DI COMUNE E COMUNI	COMUNE DI CUI FA PARTE LA FRAZIONE	CIRCONDARIO O DISTRETTO	POPOLAZIONE 1881		FRAZIONI DI COMUNE E COMUNI	COMUNE DI CUI FA PARTE LA FRAZIONE	CIRCONDARIO O DISTRETTO	POPOLAZIONE 1881	
			presente	residente (legale)				presente	residente (legale)
Acuto	Decollatura	Frosinone	2005	2183	Agnona	Agnona	Varallo	284	327
Adami	Portici	Napoli	990	1028	Agnone	Agnone	Isernia	10687	10832
Addolorata	Tavagnacco	Udine	2512	2378	Agnone	Agnone	Salò	6243	6389
Adegiaco	Zeri	Pontremoli	587	597	Agnosino	Cortino	Teramo	1102	1105
Adelano	Tricesimo	Catania	247	274	Agnova	Novara	Novara	47	49
Adorno	Taranto	Bergamo	20163	20160	Agnovate e Camiano	Casalmaggiore	Casalmaggiore	287	285
<i>Adorgnano</i>	Bergamo	Bergamo	753	777	Agolla	Sefro	Camerino	505	504
Adrara S. Martino	Adrara San Martino	Bergamo	2037	2235	Agordo	Agordo	Agordo	250	335
Adrara San Martino	Bergamo	Bergamo	526	563	Agostera (v. Calignano)	Agostera (v. Calignano)	Ascoli Piceno	3038	3420
Adrara San Rocco	Adrara San Rocco	Bergamo	770	877	Agostinazzi	Sommariva del Bosco	Roma	853	925
Adria	Adria	Adria	15806	15936	Agosto	Aprigliano	Alba	85	84
Adria	Frassino	Saluzzo	11456	11554	Agosta	Aprigliano	Alba	1247	1215
Adritto	Chiari	Chiari	686	781	Agosta	Aprigliano	Alba	195	183
Adritto (v. Città, Re, ecc.)	Salò	Salò	2604	2626	Agosta	Aprigliano	Alba	195	183
Adro	Tignale	Salò	142	148	Agosta	Aprigliano	Alba	195	183
Aer	Affi	Caprino Veronese	875	895	Agra	Agra	Varese	419	478
Affi	Affi	Caprino Veronese	564	571	Agra	Agra	Varese	1003	803
Affi	Affi	Caprino Veronese	1570	1610	Agrano	Agrano	Varese	522	580
Affile	Affori	Milano	7236	7302	Agrano	Agrano	Pallanza	569	661
Affori	Affori	Milano	2867	2883	Agrano	Agrano	Pallanza	456	534
Affori	Gaggio Montano	Vergato	629	638	Agrate Brianza	Agrate Brianza	Monza	3609	3567
Affrico	Afragola	Casoria	19367	19419	Agrate	Agrate Brianza	Monza	2724	2691
Affrico	Afragola	Casoria	18949	19005	Agrate Conturbia	Agrate Conturbia	Novara	1579	1603
Africo	Africo	Reggio Calabria	1700	1763	Agrate	Agrate Conturbia	Novara	739	760
Afrile	Foligno	Reggio Calabria	936	957	Agria	Agria	Novara	186	191
Agra	Casalzuigno	Foligno	59	59	Agriano	Agriano	Como	170	226
Agaggio Inferiore	Triora	Varese	41	41	Agromonte	Castelluccio Superiore	Spoleto	1088	1111
Agaggio Superiore	Triora	San Remo	111	116	<i>Agrons</i>	Ovaro	Tolmezzo	94	96
Agana (v. Frassensè)	Breja	San Remo	201	229	Agropoli	Agropoli	Vallo della Lucania	2276	2280
Agarla	Domodossola	Domodossola	102	126	Agropoli	Agropoli	Vallo della Lucania	1664	1669
Agaro	Piaccenza	Piaccenza	117	119	Agropoli	Agropoli	Vallo della Lucania	1664	1669
Agazzano	Agazzano	Piaccenza	2786	2855	Agugliano	Agugliano	Ancona	2889	2961
Agazzano	Borgonovo Val Tidone	Piaccenza	700	710	Agugliano	Agugliano	Ancona	1824	1882
Agazzino (al Sud)	Sarmato	Ascoli Piceno	114	119	Agugliaro	Agugliaro	Lonigo	1264	1251
Agazzino (al Nord)	Rocca del Fluvione	Ascoli Piceno	139	139	Agujaro	Agujaro	Lonigo	769	766
Agelli	Magione	Perugia	1351	1358	Aguzzo	Aguzzo	Crespino	726	729
Agello	S. Clemente	Rimini	277	279	Aicardi (v. Corradi)	Aicardi (v. Corradi)	Stroncone	210	227
Agerola	Castellammare di Stabia	Castellammare di Stabia	4125	4164	Aicardi (v. Briffi, Ferrari, ecc.)	Aicardi (v. Briffi, Ferrari, ecc.)	Terni	210	227
Aggio	Genova	Genova	508	514	<i>Aicurzio</i>	Bernareggio	Monza	1257	1264
Aggius	Tempio Pausania	Tempio Pausania	2662	2420	Aidomaggiore	Aidomaggiore	Oristano	1030	1053
Aggius	Tempio Pausania	Tempio Pausania	1196	1149	Aidone	Aidone	Piazza Armerina	7592	7551
Aghetti, Ainardi	Susa	Susa	70	83	Aie di Cosola	Cabella Ligure	Novi Ligure	133	301
Aghra	Nicosia	Nicosia	13788	13698	Ailano	Triora	San Remo	277	319
Agliani	Tortona	Tortona	110	120	Aillan (v. Doues, Javiod, ecc.)	Triora	San Remo	277	319
Agliano	Asti	Asti	3091	3111	Ailloche	Triora	Piedimonte Alife	1317	1255
Agliano	Campello sul Clitunno	Spoleto	107	150	Ailone	Crosia	Biella	765	820
Agliano	Minucciano	Castelnuovo di Garfagnana	163	183	Ailone	Crosia	Biella	151	171
Agliate	Carate Brianza	Monza	461	475	Ailone	Crosia	Biella	151	171
Agliati (v. Usigliano)	Ivrea	Ivrea	3281	3647	Ailone	Crosia	Biella	151	171
Agliè	Ivrea	Ivrea	1871	2084	Ailone	Crosia	Biella	151	171
Agliè	Tempio Pausania	Tempio Pausania	764	764	Ailone	Crosia	Biella	151	171
Aglientu	Coli	Piaccenza	420	460	Ailone	Crosia	Biella	151	171
Aglio	Castelnuovo di Magra	Spezia	443	446	Ailone	Crosia	Biella	151	171
Aglione	Capitignano	Aquila	167	227	Ailone	Crosia	Biella	151	171
Agliuni	Tonengo	Asti	164	172	Ailone	Crosia	Biella	151	171
Agliotti	Conselve	Conselve	3213	3219	Ailone	Crosia	Biella	151	171
Agna	Agna	Conselve	2941	2948	Ailone	Crosia	Biella	151	171
Agna	Cello	Varallo	132	141	Ailone	Crosia	Biella	151	171
Agna	Corniglio	Parma	282	364	Ailone	Crosia	Biella	151	171
Agna	Poppi	Arezzo	333	339	Ailone	Crosia	Biella	151	171
Agnadello	Crema	Crema	1734	1663	Ailone	Crosia	Biella	151	171
Agnana Calabria	Gerace	Gerace	1159	1382	Ailone	Crosia	Biella	151	171
Agnano (v. Vicolagna)	Novara	Novara	303	310	Ailone	Crosia	Biella	151	171
Agnellengo	Cuneo	Cuneo	263	269	Ailone	Crosia	Biella	151	171
Agnelli	Robilante	Cuneo	263	269	Ailone	Crosia	Biella	151	171
Agnello (v. S. Donato ed Agnello)	Carrega	Novi Ligure	429	454	Ailone	Crosia	Biella	151	171
Agneto	Volciano	Salò	32	32	Ailone	Crosia	Biella	151	171
Agneto	Fivizzano	Massa e Carrara	617	671	Ailone	Crosia	Biella	151	171
Agnino, Montecurto, Escaro	Carro	Spezia	54	60	Ailone	Crosia	Biella	151	171
Agnola	Magnacavallo	Sermide	807	875	Ailone	Crosia	Biella	151	171
Agnolo (v. Soliera)	Varallo	Varallo	604	673	Ailone	Crosia	Biella	151	171
Agnona	Varallo	Varallo	604	673	Ailone	Crosia	Biella	151	171

FRAZIONI DI COMUNE E COMUNI	COMUNE DI CUI FA PARTE LA FRAZIONE	CIRCONDARIO O DISTRETTO	POPOLAZIONE 1881		FRAZIONI DI COMUNE E COMUNI	COMUNE DI CUI FA PARTE LA FRAZIONE	CIRCONDARIO O DISTRETTO	POPOLAZIONE 1881	
			presente	residente (legale)				presente	residente (legale)
Ajello e Acquamana	Baronissi	Salerno	1330	1340	Albenga	Albenga	Albenga	3199	3220
Aje Sottane	Barolo	Alba	69	64	Albenza	Almenno S. Barolommeo	Bergamo	388	414
Ajeta		Paola	3150	3525	Albera	Monzambano	Volta Mantovana	422	420
Ajeta	Ajeta	Paola	2761	3174	Albera	Salvirola Cremasca	Crema	166	166
Ajola	Fivizzano	Massa e Carrara	196	197	Albera Ligure		Novi Ligure	921	1162
Ajola	Montecchio Emil.	Reggio Emilia	570	561	Albera Ligure	Albera Ligure	Novi Ligure	276	341
Ajone e Besozzola	Pellegrino Parmense	Borgo S. Donnino	414	433	Albere	Contarina	Adria	1786	1836
Ajrani	Crevola d'Ossola	Domodossola	57	57	Albere	Monselice	Monselice	139	136
Ala dei Sardi		Ozieri	1366	1403	Alberelle	Mezzanino	Voghera	117	115
Ala di Stura		Torino	697	791	Alberese e Padule	Grosseto	Grosseto	1319	701
Alafrio	Parghelia	Monteleone di Calabria	23	23	Albereto	Montaldo Bormida	Acqui	66	66
Alagna		Pavia	1502	1519	Albereto	Montescudo	Rimini	581	608
Alagna	Alagna	Pavia	1381	1399	Alberetti	Garzigliana	Pinerolo	194	210
Alagna Valsesia		Varallo	638	677	Alberghetti (v. Piano ed Alberghetti)				
Alagna	Alagna Valsesia	Varallo	249	264	Alberi		Vigatto	362	356
Alaimo (v. Librizzi, Messineo, ecc.)		Penne	3779	3827	Alberi, Casa Lanro, Casa Starita e Trarivri	Meta	Castellammare di Stabia	1070	1132
Alanno		Feltre	2946	3186	Alberici	Montemarciano	Ancona	166	166
Alano di Piave		Feltre	1670	1790	Alberluno	Ostellato	Ferrara	270	263
Alano	Alano di Piave	Vallo della Lucania	377	392	Alberobello		Altamura	5692	5731
Alano	Castellabate	Albenga	5200	5517	Alberona		Foggia	4128	4120
Alassio		Albenga	4007	4307	Alberone	Cento	Cento	1391	1381
Alassio	Alassio	Torino	63	65	Alberone	Chignolo Po	Pavia	550	554
Alatri		Frosinone	13244	13414	Alberoni	Malamocco	Venezia	208	222
Alatri	Alatri	Frosinone	5483	5585	Alberoro	Monte San Savino	Arezzo	1717	1727
Alba		Alba	12259	12178	Albertinelli	Mazzo di Valtellina	Sondrio	411	420
Alba	Alba	Alba	10936	10863	Albese		Como	1559	1637
Albacina	Fabriano	Ancona	1084	1163	Albettone		Barbarano	1975	1978
Albagnano	Bèe	Pallauza	103	106	Albettone	Albettone	Barbarano	1297	1309
Albairate		Abbiategrasso	2360	2419	Albi		Catanzaro	2313	2357
Albanella		Campagna	2501	2459	Albianello	S. Apollinare	Gaeta	393	398
Albanese	Solmona	Solmona	935	944	Albiano (v. Antigiana)	Aulla	Massa e Carrara	608	629
Albaneto	Leonessa	Cittaducale	255	398	Albiano d'Ivrea		Ivrea	2189	2289
Albana (v. Prepotto, Albana, ecc.)		Potenza	2642	2856	Albiate		Monza	1858	1878
Albano di Lucania		Roma	7085	6608	Albicella	Cassinelle	Acqui	248	263
Albano Laziale		Roma	6981	6193	Albidona		Castrovillari	1694	1694
Albano	Albano Laziale	Caltagirone	391	14	Albi e Dardanise	Albi	Catanzaro	1424	1467
Albano Gabella	Rammacca	Bergamo	841	870	Albignano	Truccazzano	Milano	667	696
Albano Sant' Alessandro		Vercelli	557	952	Albignasego		Padova	3623	3629
Albano Verceiliese		Tortona	170	182	Albignasego	Albignasego	Padova	1146	1145
Albarasca	Sorli	Aosta	17	16	Albina	Gajarine	Conegliano	697	701
Albard	Bard	Mondovi	294	332	Albinea		Reggio Emilia	3275	3275
Albarea	Rocca Cigliè			Albinea	Albinea	Reggio Emilia	1000	1010	
Albarea (v. Combagnarino)		Lecco	119	121	Albino		Bergamo	3440	3449
Albareda	Rovagnate	Cologna Veneta	3172	3233	Albino	Albino	Bergamo	2479	2466
Albaredo	Albaredo d'Adige	Como	65	75	Albiolo		Como	806	892
Albaredo	Germasino	Asiago	251	281	Albisano	Torri del Benaco	Bardolino	203	204
Albaredo	Rotzo	Castelfranco Veneto	796	794	Albissola Capo	Albissola Superiore	Savona	490	510
Albaredo	Vedelago	Voghera	625	627	Albissola Marina		Savona	1895	1920
Albaredo Arnaboldi		Voghera	254	258	Albissola Superiore		Savona	2156	2187
Albaredo Arnaboldi	Albaredo Arnaboldi	Cologna Veneta	4612	4691	Albissola Superiore	Albissola Superiore	Savona	1141	1151
Albaredo d'Adige		Sondrio	423	421	Albizzate		Gallarate	1992	2291
Albaredo per San Marco		Caprino Veronese	386	391	Albizzate	Albizzate	Gallarate	1201	1387
Albarè e Gazzoli	Costermano	Casale Monferrato	130	139	Albo, Candoglia, Betola, Nibbio	Mergozzo	Pallanza	622	694
Albarengo	Montiglio	Borgotaro	744	811	Albogasio		Como	376	407
Albareto	Albareto di Borgotaro	Borgo S. Donnino	657	674	Albogasio Inferiore	Albogasio	Como	170	188
Albareto	Fontanellato	Albenga	69	68	Albogasio Superiore	Albogasio	Como	79	89
Albareto	Stellanello	Bobbio	47	47	Alborno		Domodossola	120	152
Albareto	Varzi	Piacenza	380	386	Alborno	Premia	Domodossola	51	53
Albareto di Borgotaro		Borgotaro	3640	4003	Albonese	Perosa Argentina	Pinerolo	667	706
Albareto	Vicomarino			Albonico	Bugiallo	Mortara	1165	1177	
Albareto di Ingria		Ivrea	39	43	Alborescia	Como	Como	321	344
Albareto della Tor.		Alba	320	330	Albori	Consiglio di Rumo	Como	137	152
Albareto Valle di Macra		Cuneo	535	577	Albornetto (v. Ugo ed Albornetto)	Vietri sul Mare	Salerno	533	535
Albaro	Ronco all'Adige	Isola della Scala	447	433	Albosaggia		Sondrio	2276	2343
Albarola	Vigolzone	Piacenza	263	268	Albosaggia	Albosaggia	Sondrio	348	351
Albate		Como	1724	1822	Albra	Ormea	Mondovi	150	176
Albate	Albate	Como	557	607	Albugnana		Asti	910	982
Albazzano	Tizzano ValParma	Parma	324	348	Albugnana	Albugnana	Asti	359	386
Albe (v. Rocca Pietore, Col di Rocca, ecc.)		Avezzano	292	304	Albusciago	Sumirago	Gallarate	321	329
Albe		Bergamo	644	650	Albuzzano		Pavia	2393	2430
Albegno		Albenga	4727	4780	Albuzzano, Alperolo e Torre d'Astari	Albuzzano	Pavia	1563	1604
Albenga				Alcamo		Alcamo	37697	37497	
				Alcara li Fusi		Patti	2712	2708	

FRAZIONI DI COMUNE E COMUNI	COMUNE DI CUI FA PARTE LA FRAZIONE	CIRCONDARIO O DISTRETTO	POPOLAZIONE 1881		FRAZIONI DI COMUNE E COMUNI	COMUNE DI CUI FA PARTE LA FRAZIONE	CIRCONDARIO O DISTRETTO	POPOLAZIONE 1881	
			presente	residente (legale)				presente	residente (legale)
Alcenago	Grezzana	Verona	577	590	Almellina	Limone Piemonte	Cunco	51	54
Alcheda	Andreis	Maniago	127	147	Almenno Alto	Almenno S. Salvatore	Bergamo	872	900
Alconis	S. Gregorio nelle Alpi	Feltre	143	165	Almenno Basso	Almenno S. Salvatore	Bergamo	1077	1116
Al di là del Chisolo	Vinovo	Torino	453	453	Almenno San Bartolommeo		Bergamo	2326	2470
Alebbio, Mazzola, Serocognano, ecc.	Fivizzano	Massa e Carrara	328	324	Almenno San Bartolommeo	Almenno S. Bartolommeo	Bergamo	1407	1474
Alega (v. Ruta)					Almenno San Salvatore		Bergamo	1949	2016
Aleguidis (v. Lauco)	Ripa Teatina	Chieti	534	536	Almese	Almese	Susa	1282	1364
Aleno		Oristano	1138	1102	Almesio	Almesio	Susa	811	853
Ales		Alessandria	62464	62600	Almisano	Almisano	Torino	278	286
Alessandria	Alessandria	Alessandria	30761	30801	Almisa	Almisa	Lonigo	1132	1141
Alessandria del Carretto		Castrovillari	1720	1782	Almisa Superiore con Almisa Inferiore, Vauniullo, Castello, Gaggetto, Stagiolo, Ciotto, Cogia, Gravona, Bastegno, Casacucco, Comerio, Balmella e Casagiorgio	Almisa Superiore con Almisa Inferiore, Vauniullo, Castello, Gaggetto, Stagiolo, Ciotto, Cogia, Gravona, Bastegno, Casacucco, Comerio, Balmella e Casagiorgio	Domodossola	542	644
Alessandria della Rocca		Bivona	5791	5797	Alnico	Morzuzzo	San Daniele del Friuli	272	277
Alessano		Gallipoli	3167	3211	Alone		Salò	165	167
Alessano	Alessano	Gallipoli	2418	2450	Alonte		Lonigo	893	835
Alessi	Enego	Asiago	71	74	Alonte	Alonte	Lonigo	753	744
Alessia, Marini, Dupino, Quaranta	Cava de' Tirreni	Salerno	1100	1135	Alotti, Colombatti, Vayr	Alotti, Colombatti, Vayr	Mocchie	336	352
Alesso	Trasaghis	Gemona	1071	1152	Alpaos	Alpaos	Chies d'Alpago	128	179
Alezio		Gallipoli	3532	3568	Alpe	Alpe	Bedonia	471	555
Alfaedo e Selvetta	Forcola	Sondrio	256	248	Alpe	Alpe	Gorreto	218	307
Alfano		Vallo della Lucania	758	858	Alpeiana	Alpeiana	S. Stefano d'Aveto	660	783
		Solmona	1745	2387	Alperolo (v. Albuzzano, Alperolo, ecc.)	Alperolo (v. Albuzzano, Alperolo, ecc.)			
Alfeo	Cella Dati	Cremona	430	432	Alpette		Crodo	916	1026
Alfero	Verghereto	Rocca S. Casciano	1247	1323	Alpiano	Alpiano	Domodossola	75	87
Alfi (v. Nemi, Alfi, ecc.)					Alpicella	Alpicella	S. Stefano d'Aveto	418	488
Alfianello		Verolanuova	2037	2065	Alpignano		Torino	2184	2198
Alfiano Natta		Casale Monferr.	1724	1742	Alpiolo	Alpiolo	S. Maurizio d'Opaglio	127	139
Alfiano Natta	Alfiano Natta	Casale Monferr.	802	819	Alpi Stazzema	Alpi Stazzema	Stazzema	378	457
Alfiano Nuovo	Corte de' Frati	Cremona	307	306	Alpo	Alpo	Villafranca di Verona	480	471
Alfiano Vecchio	Corte de' Frati	Cremona	235	236	Alpusel	Alpusel	Vernante	530	579
Alfonsine		Ravenna	9263	9367	Alseno		Alseno	4478	4545
Alfonsine	Alfonsine	Ravenna	6922	7021	Alserio	Alserio	Fiorenz. d'Arda	559	554
Alghero		Alghero	10117	9989	Altaghna	Altaghna	Como	132	152
Alghero	Alghero	Alghero	9171	9062	Alta Marina	Alta Marina	Massa Carrara	366	363
Alì		Messina	3004	3101	Altamura		Montemarciano	527	523
Alia		Termini Imerese	6203	6297	Altamura	Altamura	Altamura	19933	20013
Alianello	Aliano	Matera	305	214	Altana	Altana	San Pietro al Natissone	227	242
Aliano		Matera	1931	1818	Altava	Altava	Altava	473	471
Aliano	Aliano	Matera	1626	1604	Altavilla	Altavilla	Altavilla	2176	2247
Aliata (v. Pozzallo, Borone, ecc.)					Altavilla	Altavilla	Lappano	255	304
Alica	Palaja	Pisa	366	375	Altavilla	Altavilla	Montorio al Vomano	191	193
Alice	Gavi	Novi Ligure	410	419	Altavilla e Tavernelle	Altavilla e Tavernelle	Altavilla Vicentina	1425	1433
Alice Bel Colle		Acqui	1673	1687	Altavilla Irpina				
Alice Castello		Vercelli	1863	2011	Altavilla Milicia				
Alice Superiore		Ivrea	957	1160	Altavilla Monferrato				
Alieudi	Lipari	Messina	371	371	Altavilla Monferrato	Altavilla Monferrato	Casale Monferrato	1077	1070
Aliena	Norcia	Spoleto	70	92	Altavilla Silentina				
Alife		Piedimonte d'Alife	3717	3806	Altavilla Vicentina				
Aliforni	S. Severino Marc.	Macerata	520	551	Altato	Altato	Malalbergo	2781	2755
Alimata	Montefredane	Avellino	371	374	Aterreto (v. Arnaundero, Armona, ecc.)	Aterreto (v. Arnaundero, Armona, ecc.)			
Alimena		Cefalù	5215	5349	Atessano	Atessano	Venaria Reale	1352	1408
Aliminusa		Termini Imerese	1439	1464	Ateta	Ateta	Monte Giorgio	469	488
Alino	Fuipiano al Brem.	Bergamo	179	206	Atichiero	Atichiero	Padova	2143	2109
Ali Superiore	Ali	Messina	2134	2232	Atidona		Fermo	1244	1316
Aljai		Oristano	691	689	Atilia		Cosenza	1285	1387
Allain		Aosta	753	751	Atilia	Atilia	Cosenza	821	860
Alleghe		Agordo	1320	1588	Atilia	Atilia	S. Severina	268	268
Alleghe	Alleghe	Agordo	969	1215	Altino		Altino	1813	1831
Allegrezze	S. Stefano d'Aveto	Chiavari	269	309	Altino	Altino	San Michele del Quarto	191	184
Allera	Cellio	Varallo	95	108	Altispiano	Altispiano	Arzignano	1492	1498
Allerona		Orvieto	1417	1439	Altissano	Altissano	Cunco	534	524
Allesa, Tollegna	Challant-Saint-Anselme	Aosta	259	259	Altissimo		Arzignano	2182	2199
Allevè	Pragelato	Pinerolo	80	91	Altivo	Altivo	Murialdo	56	57
Alliste		Gallipoli	2153	2180	Altivole		Bergamo	3207	3240
Alliste	Alliste	Gallipoli	1764	1789					
Allivellatori	Cumiana	Pinerolo	319	350					
Allumiere		Civitavecchia	2431	2296					
Allumiere	Allumiere	Civitavecchia	2026	2050					
Alluvioni	Alluvioni Cambiò	Alessandria	988	1020					
Alluvioni Cambiò		Alessandria	2071	2126					
Alma		Cunco	485	532					
Alma	Frabosa Sottana	Mondovì	372	391					
Almades	Castelnuovo del Friuli	Spilimbergo	150	169					
Almanno (v. Occagno)									
Almarossa	Murialdo	Savona	39	44					
Almè		Bergamo	846	874					

FRAZIONI DI COMUNE E COMUNI	COMUNE DI CUI FA PARTE LA FRAZIONE	CIRCONDARIO O DISTRETTO	POPOLAZIONE 1881		FRAZIONI DI COMUNE E COMUNI	COMUNE DI CUI FA PARTE LA FRAZIONE	CIRCONDARIO O DISTRETTO	POPOLAZIONE 1881	
			presente	residente (legale)				presente	residente (legale)
Altivole	Altivole	Asolo	947	971	Anacapri	Castellammare di Stabia	1809	2021	
Aito	Podenzano	Mondovi	366	365	Anagni	Frosinone	8023	7758	
Altoè con Majano	Montecrestese	Piacenza	285	293	Ancagnano, Simignano e Tojano	Sovicille	1570	1579	
Altoggio	Premia	Domodossola	274	304	Ancajano	Spoleto	296	313	
Altoggio	Messina	Domodossola	48	62	Ancarano	Teramo	1641	1661	
Altolia	Messina	Messina	920	1022	Ancarano	Spoleto	427	574	
Altomira	Giussago	Pavia	42	44	Ancarano	Rivergaro	393	425	
Altomonte	Castrovillari	Castrovillari	3324	3333	Ancariano	Borgo a Mozzano	444	529	
Altospasio	Lucca	Lucca	4406	4710	Ancianino	Sandrigo	445	439	
Altospasio	Altospasio	Lucca	1398	1467	Ancinolo	Loro Ciuffenna	127	143	
Altrovia	Cortino	Teramo	61	88	Ancona	Ancona	47729	48572	
Altreggiolo (v. Varzo)	Favale di Malvario	Chiavari	193	221	Ancona	Ancona	28557	29148	
Alvaresi	Rocca Santa Maria	Teramo	27	27	Anconella	Bologna	237	236	
Alvaresi	Nogarole Vicentino	Arzignano	340	341	Anconese	Megliadino S. Vitale	660	671	
Alvi	Crognaleto	Teramo	209	261	Anconetta	Belluno	147	152	
Alviano	Terni	Terni	908	888	Anconetta e Coltura di Lisiera	Vicenza	1853	1863	
Alvignanello	Ruviano	Piedimonte d'Alife	600	594	Andagna	Triora	548	681	
Alvignano	Alvignano	Piedimonte d'Alife	3632	3691	Andali	Catanzaro	1622	1545	
Alvignano	Alvignano	Piedimonte d'Alife	510	527	Andali	Catanzaro	909	875	
Alvisopoli	Fossalta di Portogruaro	Portogruaro	452	461	Andalo	Sondrio	442	460	
Alvito	Sora	Sora	4133	5041	Andezeno	Torino	1118	1170	
Alvito	Alvito	Sora	2570	3070	Andica (v. Vescovaldo, Andica, ecc.)	Cunco	618	696	
Alzano	Pescorocchiano	Cittaduale	67	69	Andonno	Albenga	1858	1950	
Alzano	Tortona	Cittaduale	628	638	Andora	Biella	2640	2715	
Alzano	Tossicia	Tortona	46	46	Andorno Cacciorna	Domodossola	29	31	
Alzano di Sopra	Bergamo	Bergamo	586	610	Andosso	Gallipoli	1771	1884	
Alzano Maggiore	Bergamo	Bergamo	2520	2544	Andrano	Gallipoli	1148	1253	
Alzata	Villa d'Adda	Bergamo	576	594	Andrate	Ivrea	1030	1069	
Alzate con Linduno	Novara	Novara	446	447	Andrate	Ivrea	448	467	
Alzate con Verzago	Como	Novara	1492	1543	Andrazza	Forni di sopra	271	324	
Alzo	Pella	Novara	267	298	Andreis	Ampezzo	1429	1360	
Ama	Aviatico	Bergamo	91	91	Andreis	Maniago	809	992	
Ama	Gajole	Siena	1063	1060	Andretta	San'Angelo dei Lombardi	4368	4483	
Amagno	Strozza	Bergamo	196	209	Andrezza (v. Avilla, Sottocolle, ecc.)	Barletta	37182	37471	
Amalfate	Stella Cilento	Vallo della Lucania	212	228	Andria	Matera	266	134	
Amali	Salerno	Salerno	7409	7737	Andriace	Montalbano Jonico	355	348	
Amandola	Ascoli Piceno	Ascoli Piceno	4768	5045	Andriani	Vallada	228	244	
Amandola	Amandola	Ascoli Piceno	2584	2715	Andrich	Vito d'Asio	604	631	
Amantea	Paola	Paola	4646	4619	Andrius	Gioja Sanitica	385	404	
Amaro	Tolmezzo	Tolmezzo	998	1066	Anduni	Andurina (v. Corzoneria, ecc.)	Ozieri	727	731
Amaroni	Catanzaro	Catanzaro	1158	1163	Anela	Salò	1064	798	
Amaseno	Frosinone	Frosinone	1909	1810	Anfo	Breno	239	244	
Amato	Catanzaro	Catanzaro	1310	1523	Anfurro	Breno	115	116	
Amatrice	Cittaduale	Cittaduale	6463	8664	Anfurro Inferiore	Breno	124	128	
Amatrice	Cittaduale	Cittaduale	1105	1140	Anfurro Superiore	Bassano	3537	3545	
Amay	Saint-Vincent	Aosta	221	225	Angarano	Sersale	5932	5937	
Amazas	Oulx	Susa	139	138	Angaro*	Assisi	1504	1516	
Ambivere	Bergamo	Bergamo	757	717	Angeli	Zermeghedo	101	101	
Ambivere	Bergamo	Bergamo	486	503	Angelilli*	Alvignano	562	580	
Amborzasco	SantoStefano d'Aveto	Chiavari	531	619	Angellara	Vallo della Lucania	760	808	
Ambra	Bucine	Arezzo	721	765	Angera	Varese	2637	2758	
Ambria	Endenna	Bergamo	494	505	Anghiari	Arezzo	7284	7317	
Ambria	Piateda	Sondrio	152	151	Anghiari	Arezzo	1475	1477	
Ambro	Montefortino	Ascoli Piceno	516	575	Anghiari	Legnago	2145	2174	
Ambrogiana	Montelupo Fiorentino	San Miniato	1160	1183	Angoletta	Agordo	248	277	
Ambrogio	Copparo	Ferrara	1604	1582	Angoli e Migliuso	Nicastro	1408	1464	
Ambrosi	Ottajano	Castellammare di Stabia	619	629	Angolo	Breno	821	867	
Amedei	Sanfrè	Alba	280	283	Angolo	Breno	665	712	
Ameglia	Ameglia	Spezia	2209	2505	Angone	Breno	191	206	
Ameglia	Ameglia	Spezia	1070	1211	Angri	Salerno	11193	11267	
Amelia	Terni	Terni	8885	9004	Angrogna	Pinerolo	2397	2573	
Amelia	Amelia	Terni	5364	5502	Anguillara	Conselve	4212	4259	
Amendolara	Castrovillari	Castrovillari	1626	1689	Anguillara	Conselve	2004	2032	
Amendolara	Amendolara	Castrovillari	1303	1379	Anguillara Sabazia	Roma	1307	1045	
Amendolca	Condofuri	Reggio Calabria	253	253	Anna	Melito di Porto Salvo	366	369	
Ameno	Novara	Novara	1888	2001	Anneta	Monchio	98	104	
Ameno	Novara	Novara	1003	1076	Annicco	Cremona	2108	2155	
Amici	S. Massimo	Isernia	69	88	Anniro	Foligno	426	448	
Amola	Monte S. Pietro	Bologna	709	704	Annone di Brianza	Lecco	1186	1216	
Amola	S. Giovanni in Persiceto	Bo'ogna	1356	1395	Annone Veneto	Portogruaro	2561	2604	
Amora	Aviatico	Bergamo	176	174	Annunciata	Belmonte Calabro	534	538	
Amorosi	Cerreto Sannita	Cerreto Sannita	1927	2103					
Amosso	Vigliano Biellese	Biella	394	408					
Ampezzo	Ampezzo	Ampezzo	1986	2256					
Ampezzo e Busa	Ampezzo	Ampezzo	1146	1246					

FRAZIONI DI COMUNE E COMUNI	COMUNE DI CUI FA PARTE LA FRAZIONE	CIRCONDARIO O DISTRETTO	POPOLAZIONE 1881		FRAZIONI DI COMUNE E COMUNI	COMUNE DI CUI FA PARTE LA FRAZIONE	CIRCONDARIO O DISTRETTO	POPOLAZIONE 1881	
			presente	residente (legale)				presente	residente (legale)
Annunciata	Borno	Breno	175	170	Appecano	Cesi	Terni	83	84
Annunciata *	MaranoPrincipato	Cosenza	460	463	Appendini	Buriasco	Pinerolo	331	351
Annunziata	Castagnole Lanze	Asti	496	498	Appendini	Poirino	Torino	240	236
Annunziata	Castiglione d'Asti	Asti	724	721	Appiano	Appiano	Como	3082	3752
Annunziata	La Morra	Alba	439	448	Appiano	Appiano	Como	2838	3470
Annunziatella *	Boscotrecase	Castellammare di Stabia	5132	5086	Appignano	Castiglione Messer Raimondo	Perme	554	548
Anoja		Palmi	1934	1924	Appignano		Macerata	2307	2357
Anoja Inferiore *	Anoja	Palmi	1356	1349	Appignano del Tronto		Ascoli Piceno	1756	1775
Anoja Superiore	Anoja	Palmi	578	575	Appoiano	Palmano	Ascoli Piceno	83	86
Anqua	Radicondoli	Siena	1129	1089	Aprà	Cinzano	Torino	81	85
Ansaldi	Poirino	Torino	130	128	Aprato	Tarcento	Tarcento	810	878
Antagnod e Lignod *	Ayas	Aosta	531	587	Aprica	Teglio	Sondrio	1003	1023
Antanemuccio	Torricella Sicura	Teramo	73	80	Apricale		San Remo	1902	2103
Antea	S. Gallo	Bergamo	254	266	Apricena		San Severo	5719	5428
Antegnato		Treviglio	2162	2175	Aprico	Brossasco	Saluzza	322	343
Antella	Bagno a Ripoli	Firenze	5307	5321	Aprigliano		Cosenza	4071	5039
Antesica	Langhirano	Parma	240	259	Aprigliano	Aprigliano	Cosenza	754	962
Antessano	Baronissi	Salerno	716	724	Apsella	Monte l'Abbate	Pesaro	347	356
Antessio	Sesta Godano	Speszia	366	372	Aquila		Campagna	2300	2415
Antey-la-Magdeleine		Aosta	333	362	Aquila		Aquila	18426	18614
Antey-Saint-André		Aosta	1063	1090	Aquila		Aquila	14720	14814
Antica	Picininisco	Sora	234	302	Aquila d'Arroscia		Porto Maurizio	875	1004
Antico di Majolo	Majolo	Urbino	386	400	Aquila e Montà	Aquila d'Arroscia	Porto Maurizio	489	527
Anticoli Corrado		Roma	1321	1363	Aquilaja (v. Martiella, Uccellina, ecc.)				
Anticoli di Campagna		Frosinone	2077	2238	Aquilano	Tossicia	Teramo	194	209
Antigiana e Albiano	Camajore	Lucca	230	254	Aquila Testona	Moncalieri	Torino	288	288
Antignano		Asti	1619	1686	Aquilonia		Sant'Angelo dei Lombardi	2717	2716
Antignano	Antignano	Asti	805	843	Aquini	Boscoreale	Castellammare di Stabia	616	622
Antignano e Montenero	Livorno	Livorno	3755	3717	Aquino	Motta S. Lucia	Nicastro	95	96
Antigo (v. Canneto, Antigo, ecc.)		Castroreale			Aquino		Sora	2177	2195
Antillo			1174	1182	Ara (v. Colle Giudice)				
Antirata (v. Fraccano)					Ara		Novara	362	431
Antisciana	Castelnuovo di Garfagnana	Castelnuovo di Garfagnana	136	144	Aradeo		Gallipoli	2322	2342
Autognolla e Somonte	Perugia	Perugia	245	248	Arafranca	Aniatrice	Cittaducale	76	187
Autognano	Lugagnano Val d'Arda	Fiorenz. d'Arda	593	613	Aragona	Aragona	Girgenti	9647	9674
Autognano *	Vigatto	Parma	419	413	Aragona	Camarda	Aquila	595	663
Antoliva	Arizzano	Pallanza	163	174	Aragona		Girgenti	12621	12659
Autona	Massa	Massa e Carrara	617	619	Aramengo		Asti	1131	1185
Antonimina		Gerace	1789	1808	Aramengo	Aramengo	Asti	354	372
Antonimina	Antonimina	Gerace	1606	1641	Aramo	Villa Basilica	Lucca	249	254
Antreola	Neviano degli Ardenni	Parma	203	213	Aramola	Albaretto Valle di Macra	Cuneo	135	141
Antria	Magione	Perugia	583	586	Aranco		Varallo	528	559
Antria	Arezzo	Arezzo	2628	2624	Aranco	Aranco	Varallo	480	508
Androcco		Cittaducale	3379	4100	Arangea	Gallina	Reggio Calabria	669	679
Androcco	Androcco	Cittaducale	3723	3770	Arasi e Straorini	Reggio Calabria	Reggio Calabria	614	614
Antrogna e Dicamen *	Calasca	Domodossola	224	217	Arasulè *	Tonara	Lanusei	1424	1599
Anironapiana		Domodossola	578	600	Araveccia	Cantiano	Urbino	239	334
Antrosano	Massa d'Albe	Avezzano	956	951	Arba		Maniago	1164	1342
Anversa		Solmona	1499	1819	Arbengo	Candelo	Biella	485	472
Anversa	Anversa	Solmona	1207	1420	Arbetay	La-Salle	Aosta	45	47
Anzano	Cappella Magg.	Vittorio	559	571	Arbi	Sale delle Langhe	Mondovi	272	289
Anzano degli Irpini		Ariano di Puglia	2758	2888	Arbiglia e Gelati	Malvicino	Acqui	73	76
Anzano degli Irpini	Anzano degli Irpini	Ariano di Puglia	2143	2219	Arbizzano	Parona all'Adige	Verona	812	811
		Como	1142	1176	Arbocco (v. Santo Stefano, Lanca, ecc.)	Varallo	Varese	316	341
Anzi		Potenza	3542	3649	Arboerio	Varallo	Varallo	269	288
Anzino		Domodossola	186	203	Arbona	Castelmagno	Cuneo	140	144
Anzino	Anzino	Domodossola	162	179	Arborelle	Cantalupo Ligure	Novi Ligure	83	92
Anzio		Roma	2141	1562	Arboro		Vercelli	1661	1614
Anzola	Anzola dell'Emil.	Bologna	2818	2864	Arboschio	Cantarana	Asti	113	108
Anzola dell'Emilia		Bologna	4076	4140	Arbosio *	Vercana	Como	70	77
Anzola d'Ossola		Pallanza	493	539	Arbus		Iglesias	4860	4888
Anzolla	Tizzano ValParma	Parma	207	242	Arca		Pallanza	18	18
Anzù (v. Cellarda, Canal, ecc.)		Domodossola	90	102	Arcade		Montebelluna	3802	3818
Anzuno	Vagna	Aosta	7437	7376	Arcade	Arcade	Montebelluna	1246	1277
Aosta	Aosta	Aosta	5951	5857	Arcagna	Montanaso Lombardo	Lodi	325	328
Apagni e Fogni	Sellano	Spoleto	114	111	Arcandola	Marcellise	Verona	156	158
Apecchio		Urbino	3213	3322	Arcano Inferiore	Rive d'Arcano	San Daniele del Friuli	59	60
Apella	Apecchio	Urbino	2804	2847	<i>Arcano Superiore</i>	Rive d'Arcano	San Daniele del Friuli	122	123
Apertole	Licciana	Massa e Carrara	299	350	Arcavacata	Rende	Cosenza	1129	1127
Apice		Vercelli	4131	4118	Arce		Sora	5786	6213
Apio		Benevento	2974	3179	Arce	Arce	Sora	5261	5694
Apoleggia	Rivodutri	Macerata	318	314	Arcè	Pesantina	San Pietro in Cariano	429	446
Apollosa		Benevento	1743	1750	Arcella	Montefredane	Avellino	362	365
Apparizione		Genova	2403	2388	Arcella	Padova	Padova	1337	1325
Apparizione	Apparizione	Genova	1546	1537	Arcellasco	Arcellasco	Como	751	788
					Arcellasco	Arcellasco	Como	351	367

FRAZIONI DI COMUNE E COMUNI	COMUNE DI CUI FA PARTE LA FRAZIONE	CIRCONDARIO O DISTRETTO	POPOLAZIONE 1881		FRAZIONI DI COMUNE E COMUNI	COMUNE DI CUI FA PARTE LA FRAZIONE	CIRCONDARIO O DISTRETTO	POPOLAZIONE 1881	
			presente	residente (legale)				presente	residente (legale)
Arcello	Pianello Val Tidone	Piacenza.....	326	328	Argine (v. Castello*, Argine, Prodnuzzo)	Masi.....	Montagnana	679	701
Arceone	Treviglio	1866	1872	Argine	S. Secondo Parmense	Borgo San Donnino	398	389
Arceote	Scandiano.....	Reggio Emilia	1694	1743	Argine
Arcevia	Ancona	8931	9462	Arginello	Crespino	Polesella	569	568
Arcevia	Arcevia.....	Ancona	1308	1329	Argine Po (v. Borgo Sauti a destra, Argine Po, ecc.)
Arceza e Torretta	Brusson	Aosta	177	187	Arginone Santi.....	Papozze	Adria.....	410	414
Archi	Vasto	2938	2964	Argiolas	Guasila	Cagliari	558	569
Archi	Reggio Calabria.	Reggio Calabria.	1655	1656	Arguello	Arguello.....	Alba	212	220
Archi	San Filippo del Mela	Messina.....	148	148	Arguello.....	Alba	49	51
Arciano (v. Castello*, Arciano, Tarò, ecc.)	Argusto	Catanzaro.....	761	784
Arcidosso	Grosseto	6553	6727	Ari	Lapio	Chieti	1971	1988
Arcidosso	Arcidosso.....	Grosseto.....	4240	4366	Arianiello.....	Avellino	132	139
Arcisate	Varese	1675	1745	Arianna (v. Scisciano, Palazuolo, ecc.)
Arcola	Spezia	5018	4955	Ariano (v. Scisciano, Palazuolo, ecc.)
Arcola	Arcola.....	Spezia	1691	1708	Ariano	Ariano nel Polesine	Ariano nel Polesine	2531	2522
Arcola e Pradaja	Barcis	Maniago	87	98	Ariano	Olevano sul Tusciano	Salerno	1306	1206
Arcole	San Bonifacio	3099	3106	Ariano
Arcole	Arcole.....	San Bonifacio	1660	1670	Ariano	Mesola	Comacchio	858	853
Arconate	Abbiategrosso	2900	3047	Ariano	Ariano di Puglia	14398	14455
Arconate	Arconate.....	Abbiategrosso	1692	1762	Ariano di Puglia	Ariano nel Polesine	5478	5512
Arcore	Monza	2554	2566	Arias (v. Quadra bassa)	Roma	2723	2349
Arcore	Vicenza	3982	3974	Ariccia	Croce di Mosso.....	Biella	58	58
Arcugnano	Vicenza	1356	1350	Ariccia	Chieti	1294	1320
Arcugnano	Arcugnano.....	Varese	301	303	Arielli	Caserta	3654	3708
Arcumeggia	Cosenza	84	92	Arienzo	Arienzo.....	Caserta	2984	3037
Arcuri	Colosimi.....	Lausanne	40	39	Arienzo	Petronà	Cotrone	176	178
Ardali	Baunei	Ozieri	480	504	Arienzo	Gagliano del Capo	Gallipoli	221	223
Ardara	Oristano	1238	1262	Arienzo	Ponte in Valtellina	Sondrio	680	696
Ardau	Roma	215	170	Arienzo	Torino	950	1016
Ardea	Genzano di Roma	Varese	150	148	Arienzo	Rivignano	Latisana	470	480
Ardenna	Sondrio	2121	2148	Arienzo	Lamon	Fonza	317	524
Ardenna	Ardenna.....	Sondrio	909	920	Arienzo
Ardenna, Piazzalunga e Calgheroli	Arienzo	Monte reale	Aquila	286	397
Ardenza	Livorno	Livorno	2130	2036	Arienzo	Dolo	Dolo	767	781
Ardesio	Clusone	2009	2210	Arienzo	Pianiga	Mirano	446	450
Ardesio	Ardesio.....	Clusone	934	993	Arienzo
Ardesà	Preseglie	Salò	77	78	Arienzo
Ardiano	Roncofreddo	Cesena	400	402	Arienzo
Ardignago	Caddo	Domodossola	40	48	Arienzo
Ardole San Marino	Gadesco	Cremona	639	638	Arienzo
Ardore	Gerace	5835	5824	Arienzo
Ardore	Ardore.....	Gerace	3546	3556	Arienzo
Are	Cavagnolo	Torino	71	79	Arienzo
Arena	Monteleone di Calabria	2432	2448	Arienzo
Arena	Bagni di Giuliano	Pisa	2758	2763	Arienzo
Arena (v. Pioppo ed Arena)	Favale di Malvaro	Chiavari	70	94	Arienzo
Arenabianca	Montesano sulla Marcellana	Sala Consilina	1341	1349	Arienzo
Arena Po	Voghera	3476	3587	Arienzo
Arena Po	Arena Po.....	Voghera	2140	2219	Arienzo
Arenas	Tratalias	Iglesias	163	167	Arienzo
Arener	Noasca	Ivrea	399	510	Arienzo
Arenile	Ripa Teatina	Chieti	244	244	Arienzo
Arenzano	Genova	3655	3866	Arienzo
Arese	Milano	1851	1954	Arienzo
Arese	Arese.....	Milano	1240	1238	Arienzo
Arezzo	Arezzo	38950	38786	Arienzo
Arezzo	Arezzo.....	Arezzo	14511	14308	Arienzo
Arezzo	Crocefieschi	Genova	303	334	Arienzo
Arfanta	Tarzo	Vittorio	742	770	Arienzo
Argallo	Badalucco	San Remo	40	40	Arienzo
Argegno	Como	657	695	Arienzo
Argelato	Bologna	4129	4123	Arienzo
Argelato	Argelato.....	Bologna	1494	1485	Arienzo
Argenta	Ferrara	17199	17123	Arienzo
Argenta	Argenta.....	Ferrara	4202	4211	Arienzo
Argentara	Cuneo	300	333	Arienzo
Argentara	Argentara.....	Cuneo	183	207	Arienzo
Argentara	Rivarolo Canavese	Torino	1152	1181	Arienzo
Argentigli	Norcia	Spoletto	11	11	Arienzo
Argisio	Peglio	Como	9	10	Arienzo
Argiassera (v. Grange, Richettera, ecc.)	Arienzo
Argigliano	Casola in Lunigiana	Massa e Carrara	206	222	Arienzo
Argignano	Fabriano	Ancona	349	381	Arienzo
Argile	Castello d'Argile	Bologna	2119	2103	Arienzo
Argine	Bressana	Voghera	442	439	Arienzo
Argine	Cadelbosco di Sopra	Reggio Emilia	951	973	Arienzo

FRAZIONI DI COMUNE E COMUNI	COMUNE DI CUI FA PARTE LA FRAZIONE	CIRCONDARIO O DISTRETTO	POPOLAZIONE 1881		FRAZIONI DI COMUNE E COMUNI	COMUNE DI CUI FA PARTE LA FRAZIONE	CIRCONDARIO O DISTRETTO	POPOLAZIONE 1881	
			presente	residente (legale)				presente	residente (legale)
Arnaz	Aosta	1611	1676	Arvier	Aosta	1033	1127	
Arnaz*	Arnaz	Aosta	824	873	Arvier, Vernus, Petit	Arvier	422	468	
Arnaz-le-Vieux	Arnaz	Aosta	357	358	Haury, Grand-Haury	
Arneo	Nardò	Gallipoli	573	458	Arzachena	Tempio Pausania	1590	1569	
Arnesano	Lecce	1699	1708	Arzana	1800	1781	
Arni	Vagli Sotto	Castelnuovo di	228	313	Arzano	6017	6027	
Arnone (v. Cancellò	Garfagnana	Arzarello	Megliadino S. Fi-	359	363	
ed Arnone)	Arzarello	Piove di Sacco	1179	1181	
Arola	Acquasanta	Ascoli Piceno	128	130	Arzarello	Saletto	563	570	
Arola	Novara	719	762	Arzello	Melazzo	748	752	
Arola	Novara	595	661	Arzene	1347	1501	
Arola	Langhirano	Parma	429	452	Arzene	Arzene	919	1046	
Arola	Vico Equense	Castellammare di	793	837	Arzenzio	Pontremoli	157	175	
.....	Stabia	Arzenzo	Arzenzo	236	265	
.....	Varese	383	394	Arzenzo*	S. Bartolomeo ed	147	145	
Arolo	Novara	4182	4474	Arzenutto	S. Martino al Ta-	707	768	
Arona	Como	1115	1101	Arzer di Mezzo	Monselfice	535	536	
Arosio	Benevento	1552	1508	Arzer Grande	2310	2361	
Arpaio	Benevento	1051	1052	Arzer Grande	Arzer Grande	1473	1474	
Arpaio, Rossi e Ca-	Arpaio	Arzignano	Arzignano	8620	8939	
sale dei Preti	Benevento	1362	1400	Arzignano	Arzignano	4055	4149	
Arpaja	Voghera	122	147	Arzo	Morbegno	253	253	
Arpesina	Staghiglione	Sora	11368	11214	Arzo, Crebbio e Ric-	CasaleCorteCerro	275	305	
Arpino	Arzoutina	Filandari	330	330	
Arpiola (v. Casoria)	Aosta	338	356	Ascagnano (v. Casti-	
Arpiola (v. Mulazzo)	Monselfice	498	517	glione Ugolino,	
Arpuille	Aosta	Ascoli Piceno	4414	5443	ecc.)	
Arquà	Arquà Petrarca	Ascoli Piceno	326	352	Ascea	
Arquata del Tronto	Arquata del Tron-	Ascea	Ascea	1334	1390	
Arquata del Tronto	Monselfice	1420	1437	Asceia	Asceia	290	311	
Arquà Petrarca	Rovigo	3133	3154	Ascensione	Costa di Serina	
Arquà Polesine	Rovigo	1208	1225	Aschetini (v. Chiaio)	Ortona de'Marsi	973	980	
Arquata Scrvia	Arquata Scrvia	Novi Ligure	2817	2967	Aschi	Asti	240	242	
Arquata Scrvia	Novi Ligure	1716	1789	Aschieri	Aschio (v. Visso)	
Arquino	Sondrio	Sondrio	227	252	Asciano	Asciano	6805	6743	
Arquà Grande, con	Tricesimo	Tarcento	619	639	Asciano	Bagni di S. Giuliano	3224	3200	
Arra di Mezzo e Pic-	Conselve	1726	1747	Asciano	2784	2871	
cola	Iglesias	530	533	Ascoli Piceno	Ascoli Piceno	23225	23207	
Arre	Biella	711	711	Ascoli Piceno	Ascoli Piceno	18077	18140	
Arresi	Villaricos Masainas	Casal Monferrato	55	8	Ascoli Satriano	S. Stefano d'A-	9906	7859	
Arrio (v. S. Stefano,	Terni	2139	2202	Asonia	143	165	
Arrio, ecc.)	Terni	604	639	Ascrea	Ascrea	987	1194	
Arro	Salussola	Biella	711	711	Ascrea*	Ascrea	484	585	
Arrobio	Viarigi	Casal Monferrato	55	8	Ascegino	Campodolcino	62	64	
Arrone	Terni	2139	2202	Asci	Sostegno	73	106	
Arrone	Terni	604	639	Aselogna	Cerea	1200	1174	
Arsgago	Gallarate	3373	3509	Asia	S. Pietro in Ca-	201	198	
Arsgago	Tréviglio	1111	1090	Asiago	Asiago	5534	6176	
Arsgago	Arsgago	Gallarate	1230	1260	Asigliano	Vercelli	4175	4236	
Arsego	Arsego	Campo S. Piero	1818	1821	Asigliano	Orgiano	991	981	
.....	Fonzaaso	6659	7051	Asinarara	Porto Torres	455	453	
.....	Fonzaaso	1859	1939	Asnago	Asnago	708	739	
.....	Belluno	223	244	Asnago	Asnago	603	631	
.....	Schio	3780	4046	Asola	Asola	6153	6166	
.....	Schio	2843	2992	Asola	Asola	1903	1920	
.....	Spezia	127	129	Asolo	Asolo	5840	5813	
.....	Roma	1815	1959	Asolo	Asolo	2717	2715	
.....	Feltre	864	929	Aspreto	Cerea	948	951	
.....	Tolmezzo	2467	2667	Aspic	Corte de'Frati	803	804	
.....	Tolmezzo	270	301	Aspra	Bagheria	1427	1436	
.....	Aosta	5	6	Aspra	Palermo	755	768	
.....	Porto Maurizio	293	310	Asproli e Porchiano	Perugia	470	481	
.....	Porto Maurizio	Assago	Milano	894	985	
.....	Porto Maurizio	Assago	Milano	442	426	
.....	Porto Maurizio	Assago (v. Rocchetta*,	
.....	Porto Maurizio	Carpine, ecc.)	
.....	Porto Maurizio	Asseggnano	Chirignago	698	699	
.....	Porto Maurizio	Assemini	Cagliari	2320	1954	
.....	Porto Maurizio	Assereto	Chivari	216	242	
.....	Porto Maurizio	Assergi	
.....	Porto Maurizio	Assiano	Aquila	1066	1281	
.....	Porto Maurizio	Assiere, Scotto, Cor-	Milano	459	451	
.....	Porto Maurizio	fole, Saretti	Susa	558	638	
.....	Porto Maurizio	Assignano	
.....	Porto Maurizio	Collazzone	Perugia	96	97

FRAZIONI DI COMUNE E COMUNI	COMUNE DI CUI FA PARTE LA FRAZIONE	CIRCONDARIO O DISTRETTO	POPOLAZIONE 1881		FRAZIONI DI COMUNE E COMUNI	COMUNE DI CUI FA PARTE LA FRAZIONE	CIRCONDARIO O DISTRETTO	POPOLAZIONE 1881	
			presente	residente (legale)				presente	residente (legale)
Assisi	Assisi	Foligno	16203	16300	Avena.....	Poppi.....		236	247
Assisi.....	Assisi	Foligno	6704	6720	Avenale.....	Macerata.....		1799	1855
Asso	Asso	Lecco	2012	2067	Avenale.....	Ancona.....		148	192
Asso.....	Asso	Lecco	1303	1351	Avendita.....	Spoleto.....		211	278
Assolo		Oriстано	717	694	Aveno.....	Tremenico.....		141	157
Assoro	Assoro	Nicosia	3879	3957	Aveno.....	Tribogna.....		324	420
Assoro.....	Assoro	Nicosia	3217	3295	Avenone	Salò.....		281	335
Asta.....	Villa Minorzo	Reggio Emilia	367	580	Avenza.....	Massa e Carrara.....		4123	4142
Asti	Asti	Asti	33233	33518	Averara	Bergamo.....		412	437
Asti.....	Asti	Asti	20916	21215	Averardi.....	Piacenza.....		211	241
Astorara e Colfeluce.....	Montegalfo	Ascoli Piceno	100	128	Aversa	Caserta.....		21473	21173
Astragal.....	Forno di Zoldo	Longarone	351	436	Avesa	Verona.....		2286	2297
Astrigo.....	Breno	Breno	412	427	Avetrana	Taranto.....		1776	1757
Asuai.....	Desulo	Lanusei	492	548	Avetta.....	Ivrea.....		166	172
Asuni		Oriстано	540	540	Avezzano	Cossano Canavese.....		7380	7272
Ateleta	Ateleta	Solmona	2798	2986	Avezzano.....	Avezzano.....		6485	6375
Ateleta.....	Ateleta	Solmona	1188	1288	Avezzano.....	Sessa Aurunca.....		445	424
Atella	Atella	Melfi	3007	2726	Aviano	Pordenone.....		7063	7854
Atella.....	Atella	Melfi	1842	1546	Aviano.....	Pordenone.....		1779	1887
Atena Lucana	MontoroSuperiore	Sala Consilina	2554	2566	Aviatico	Bergamo.....		607	611
Aterrana.....	MontoroSuperiore	Avellino	1001	997	Aviatico.....	Bergamo.....		274	276
Atessa	Vasto	Vasto	10111	10154	Avigliana	Susa.....		3586	3642
Atina	Atina	Sora	4102	4265	Avigliana.....	Susa.....		2162	2203
Atrani	Atrani	Salerno	2451	2746	Avigliano	Potenza.....		18884	19010
Atrani.....	Atrani	Teramo	10642	10603	Avigliano.....	Potenza.....		12949	13057
Atri.....	Atri	Teramo	7433	7393	Avigliano.....	Monte Castrilli.....		765	806
Atri.....	Atri	Spoleto	52	55	Avigno (v. Fogliaro con Avigno)				
Atripalda	Avellino	Avellino	6221	6290	Avigno.....	Viconago.....		212	207
Attiglio.....	Avellino	Ancona	412	509	Avilla, Sottocolle, Tonzolano, Andreuzza	Buja.....		1063	1087
Attigliano	Avellino	Terni	713	713	Avini.....	Ottajano.....			
Attimis	Avellino	Cividale del Friuli	2887	2972		Castellammare di Stabia.....		1407	1409
Attimis.....	Avellino	Cividale del Friuli	966	995		Aosta.....		607	635
Atzara	Avellino	Lanusei	1606	1610		Aosta.....		147	146
Auberges (v. Beaume, Auberges)		Urbino	1735	1748	Avise	Avise.....		12478	12540
Audisoli (v. S. Nazario, Casalfesto, ecc.)		Urbino	795	800	Avola	Avola.....		575	580
Auditore	Auditore	Urbino	13180	13286	Avolasca	Avolasca.....		290	291
Auditore.....	Auditore	Urbino	795	800	Avolasca.....	Vedeseta.....		96	138
Augusta	Augusta	Siracusa	12634	12739	Avolario.....				
Augusta.....	Augusta	Siracusa	12634	12739	Avoltri (v. Forri e Avoltri)				
Auletta	Aulla	Sala Consilina	3111	3250	Avosacco.....	Arta.....		155	185
Aulla.....	Aulla	Massa e Carrara	6002	6316	Avoscan.....	San Tommaso.....		209	243
Aulla.....	Aulla	Massa e Carrara	1264	1325	Avozzo.....	Casella.....		125	146
Aulpi.....	Sessa Aurunca	Gaeta	85	85	Avrascio e Mollobio.....	Schignano.....		401	454
Aune	Sovramonte	Fonzaso	499	563	Avugliane *.....	Avugliane Veronoue		282	275
Aurano	Aurano	Pallanza	1219	1235	Avuglione Vernone	Torino.....		652	636
Aurano.....	Aurano	Pallanza	883	897	Ayas	Aosta.....		1672	1753
Aurano.....	Gragnano	Castellammare di Stabia	208	209	Ayè (v. Clavel)				
Aurava.....	San Giorgio della Richinvelda	Spilimbergo	350	396	Aymaville	Aosta.....		1719	1916
Aureggio.....	Bellagio	Como	143	143	Ayrali.....	Pinerolo.....		1410	1641
Auriago.....	Masera	Domodossola	232	249	Azeglio	Ivrea.....		2203	2355
Aurigo	Aurigo	Porto Maurizio	744	760	Azeglio.....	Ivrea.....		1015	1097
Aurigo.....	Aurigo	Porto Maurizio	587	590	Azeglio.....	Crevacuore.....		159	173
Aurivola.....	Cajanello	Caserta	292	292	Azzago.....	Grezzana.....		753	755
Auro.....	Comero	Salò	64	63	Azzanello	Verona.....		1451	1449
Aurogna *.....	Trezzone	Como	225	252	Azzanello.....	Cremona.....		182	188
Auronzo	Auronzo	Como	4130	4501	Azzano.....	Pordenone.....		2771	2868
Aurosso (v. Senta, Aurosso, Pozzo)		Auronzo			Azzano.....	Zordenone.....		794	776
Ausoni.....	Roccamonfina	Gaeta	106	108	Azzano.....	Brescia.....		358	362
Ausonia	Ausonia	Gaeta	3184	3195	Azzano.....	Castel d'Azzano.....		104	103
Ausonia.....	Ausonia	Gaeta	2022	2011	Azzano.....	Ipplis.....		127	124
Austis	Solomiac	Lanusei	734	735	Azzano.....	Marcorenego.....		258	271
Austigne.....	Solomiac	Susa	128	171	Azzano.....	Mezzegra.....		509	509
Auzate	Arcevia	Novara	344	380	Azzano.....	Spoleto.....		327	315
Avacelli.....	Arcevia	Ancona	390	444	Azzano.....	Torlino.....		41	41
Avaglio.....	Lauro	Tommezzo	522	600	Azzano.....	Tremezzo.....		5380	5567
Avaglio.....	Marliana	Pistoia	368	403	Azzano Decimo	Asti.....		666	694
Avalle.....	Albate	Como	296	320	Azzano del Tanaro	Pordenone.....		872	900
Avandino.....	Vigliano Biellese	Biella	334	343	Azzano, Fabiano e Cappella	Seravezza.....			
Avane.....	Vecchiano	Pisa	950	973	Azzano Mella	Brescia.....		1141	1104
Avasinis	Trasaghis	Gemona	762	791	Azzano San Paolo	Bergamo.....		989	990
Avausa.....	Prato Carnico	Tommezzo	244	259	Azzarino.....	Treviso.....		258	271
Ave.....	Arguello	Alba	36	36	Azzate	Varese.....		1469	1546
Avaglio.....	San Colombano Certenoli	Chiavari	439	673	Azzida.....	San Pietro al Natissone		666	687
Avegno	Avegno	Genova	2119	2287	Azzinano.....	Tossione.....		123	124
Avegno.....	Avegno	Genova	767	814	Azzini.....	Murialdo.....		45	49
Ave Gratia Plaena	Limatola	Cerreto Sannita	892	903	Azzio	Azzio.....		477	502
Avella	Avella	Avellino	3741	3745	Azzio.....	Azzio.....		415	434
Avella.....	Avella	Avellino	3656	3640	Azzone	Clusone.....		812	833
Avellino	Avellino	Avellino	22920	22442	Azzonica.....	Bergamo.....		482	520
Avellino.....	Avellino	Avellino	20485	20011					
Avena.....	Papassidero	Castrovillari	596	627					

FRAZIONI DI COMUNE E COMUNI	COMUNE DI CUI FA PARTE LA FRAZIONE	CIRCONDARIO O DISTRETTO	POPOLAZIONE 1881		FRAZIONI DI COMUNE E COMUNI	COMUNE DI CUI FA PARTE LA FRAZIONE	CIRCONDARIO O DISTRETTO	POPOLAZIONE 1881	
			presente	residente (legale)				presente	residente (legale)
B.									
Babano, Castellazzo, Zucchea	Cavour	Pinerolo	1374	1379	Bagnaja e Pilonico	Perugia	Perugia	900	900
Babilonia	Rota Greca	Cosenza	437	460	Bagnara	Lezzeno	Como	251	300
Baccanello (v. Lupriata, Vanzone, ecc.)					Bagnara	Bagnara Calabria	Reggio Calabria	6811	7000
Baccano (v. San Vito e Baccano)	Polesella	Polesella	569	569	Bagnara	Gruario	Portogruaro	444	448
Baccarecce	Arcola	Spezia	919	906	Bagnara	Nocera Umbra	Foligno	286	341
Baccari (v. Terranova, Pasquarielli, ecc.)					Bagnara	Quinto al Mare	Genova	265	321
Bacchereto	Carmignano	Firenze	1342	1349	Bagnara Calabria		Reggio Calabria	9233	9526
Bacciucaro	S. Angelo in Vado	Urbino	233	234	Bagnara di Romagna		Faenza	1960	1974
Bacedasco (al Nord)	Castell'Arquato	Fiorenz. d'Arda	444	437	Bagnaria	Bagnaria	Bobbio	276	313
Bacedasco (al Sud)	Vernasca	Fiorenz. d'Arda	300	321	Bagnaria Arsa		Bobbio	848	920
Bacelga	Ranzo	Porto Maurizio	270	280	Bagnaria Arsa	Bagnaria Arsa	Palmanova	2601	2684
Bacenasco	Bognanco Dentro	Domodossola	86	88	Bagnaria Arsa	Budrio	Bologna	589	635
Baceno	Baceno	Domodossola	1122	1270	Bagnarola	Cesenatico	Cesena	3630	3547
Baceno	Baceno	Domodossola	297	329	Bagnarola di Sopra e di Sotto			1019	1030
Baceno	Vagna	Domodossola	133	135	Bagnarolo	Pieve Delmona	Cremona	247	247
Bacezza	Chiavari	Chiavari	472	501	Bagnaschi	Monchiero	Alba	43	43
Baciglio	Sessant	Asti	291	297	Bagnasco		Mondovi	2051	2119
Bacoli	Pozzuoli	Pozzuoli	3130	3130	Bagnasco	Bagnasco	Mondovi	1229	1268
Bacucco	Posta	Penne	1723	1760	Bagnasco d'Asti		Asti	355	388
Bacugno	Badalucco	Cittaduale	172	192	Bagnatica		Treviglio	1270	1301
Badalucco	Badalucco	San Remo	2311	2352	Bagnella	Serina	Bergamo	126	126
Badalucco	Badalucco	San Remo	2168	2209	Bagnella (v. Omegna, Bagnella, ecc.)				
Baderniga	Goglione Sopra	Salò	205	211	Bagnella (v. Talla)	S. Angelo a Cupolo	Benevento	350	348
Badessa	Rosciano	Penne	361	363	Bagnera	Muzzano	Biella	239	273
Badesse	Pizzale	Voghera	148	154	Bagneri	Abano Bagni	Padova	711	727
Badi	Casio e Casola	Vergata	835	1021	Bagni	Casamicciola	Pozzuoli	1595	1644
Badia	Castiglione del Lago	Pavia	585	603	Bagni	Ischia	Pozzuoli	1825	1919
Badia	Frissa	Perugia	612	621	Bagni	Orvieto	Orvieto	563	555
Badia (v. S. Biagio, Badia, ecc.)	Solmona	Solmona	1663	1612	Bagni di Casciana	Lari	Pisa	1777	1833
Badia	Nicotera	Monteleone di Calabria	491	491	Bagni di Lucca		Lucca	9205	10602
Badia *	Tigliente	Savona	168	175	Bagni di Lucca	Bagni di Lucca	Lucca	1034	1198
Badia Agnano	Bucine	Arezzo	628	651	Bagni di San Giuliano		Pisa	19560	19867
Badia al Pino	Civitella in Val di Chiana	Arezzo	785	796	Bagni di San Giuliano	Bagni di San Giuliano	Pisa	3397	3433
Badia a Ruoti	Bucine	Arezzo	371	391	Bagni Minerali	Antoninina	Gerace	47	21
Badia a Settimo	Casellinare Torri	Firenze	6035	6061	Bagno		Aquila	2816	3061
Badia Calavena	Badia Calavena	Tregnago	2556	2563	Bagno	Bagno di Romagna	Rocca San Casciano	3881	3940
Badia Calavena	Badia Calavena	Tregnago	604	605	Bagno	Castel Sardo	Sassari	186	182
Badia di Cantignano	Capannori	Lucca	297	323	Bagno	Reggio Emilia	Reggio Emilia	1651	1675
Badia di Provezze *	Provezze	Brescia	287	289	Bagno	Sala Bolognese	Bologna	928	893
Badia Polesine	Badia Polesine	Badia Polesine	6383	6504	Bagno (v. Talla)				
Badia Polesine	Badia Polesine	Badia Polesine	5394	5508	Bagno a Ripoli		Firenze	13695	13670
Badia Pozzeveri	Capannori	Lucca	1391	1527	Bagno a Ripoli	Bagno a Ripoli	Firenze	3272	3262
Badia Prataglia	Poppi	Arezzo	544	600	Bagno di Romagna		Rocca San Casciano	8220	8355
Badia Tedalda	Badia Tedalda	Arezzo	2387	2770	Bagno Grande	Bagno Grande	Aquila	550	641
Badia Tedalda	Badia Tedalda	Arezzo	521	605	Bagnoli	Cadoneghe	Padova	430	424
Badia Tega	Ortignano Raggiolo	Arezzo	115	123	Bagnoli	S. Agata de' Goti	Cerreto Sannita	598	599
Badicorte	Marciano	Arezzo	271	275	Bagnoli del Trigno		Campobasso	3848	4397
Badile	Zibido San Giacomo	Abbiategrosso	464	476	Bagnoli di Sopra		Conselve	3245	3273
Badoere *	Morgano	Treviso	483	481	Bagnoli di Sopra	Bagnoli di Sopra	Conselve	2268	2286
Badolato	Catanzaro	Catanzaro	3852	3880	Bagnoli Irpino		San' Angelo dei Lombardi	3082	3409
Bafia	Castroreale	Castroreale	1210	1216	Bagnolo	S. Fiora	Grosseto	1002	1167
Bagagera	Valgioje	Susa	44	50	Bagnolo	Amatrice	Cittaduale	78	83
Bagagera	Lecco	Lecco	346	348	Bagnolo	Bagnolo Cremasco	Crema	1585	1587
Bagaggera	Bagaggera	Lecco	185	184	Bagnolo	BagnoloPiemonte	Saluzzo	896	908
Bagaggera	Reggio Calabria	Reggio Calabria	1482	1512	Bagnolo	Carignano	Torino	204	206
Bagaladi	Bagaladi	Reggio Calabria	1084	1102	Bagnolo	Cesena	Cesena	3237	3248
Baganzola	Golese	Parma	490	506	Bagnolo	Lonigo	Lonigo	556	560
Baganzolino	Cortile San Martino	Parma	124	119	Bagnolo	Montemurlo	Firenze	322	322
Bagazzano	Nonantola	Modena	312	311	Bagnolo	Nogarele di Rocca	Villafranca di Verona	631	631
Baggi	Rosà	Bassano	843	863	Bagnolo	Oggiono	Lecco	88	90
Baggio	Milano	Milano	3172	3189	Bagnolo	Terra del Sole e Castrocaro	Rocca San Casciano	199	199
Baggio	Milano	Milano	1729	1752	Bagnolo Cremasco		Crema	2133	2118
Bagheria	Palermo	Palermo	14027	14077	Bagnolo del Salento		Lecce	1280	1228
Bagheria	Palermo	Palermo	13272	13309	Bagnolo di Po		Badia Polesine	2215	2204
Bagnacavalli	Rota Greca	Cosenza	195	206	Bagnolo di Po	Bagnolo di Po	Badia Polesine	1267	1254
Bagnacavallo	Lugo	Lugo	14645	14839	Bagnolo in Piano		Reggio Emilia	3285	3336
Bagnacavallo	Bagnacavallo	Lugo	3843	3936	Bagnolo in Piano	Bagnolo in Piano	Reggio Emilia	1288	1318
Bagnaja	Viterbo	Viterbo	2784	2841	Bagnolo Mella		Brescia	3461	3446
					Bagnolo Piemonte		Saluzzo	6608	6697
					Bagnolo San Vito		Mantova	5187	5233
					Bagnone		Mantova	1781	1801
					Bagnone	Bagnone	Pontremoli	5259	5745
					Bagnone	Bagnone	Pontremoli	1138	1194
					Bagnone Piccolo	Bagno	Aquila	238	276
					Bagnorea		Viterbo	3884	3872
					Bagnorea	Bagnorea	Viterbo	2647	2628

FRAZIONI	COMUNE DI CUI FA PARTE O LA FRAZIONE	CIRCONDARIO O DISTRETTO	POPOLAZIONE 1881		FRAZIONI	COMUNE DI CUI FA PARTE O LA FRAZIONE	CIRCONDARIO O DISTRETTO	POPOLAZIONE 1881	
			presente	residente (legale)				presente	residente (legale)
Bagno San Filippo...	Castiglione d'Or- cia	Montepulciano...	207	217	Balsorano	Avezzano	2874	2906	
Bagolino	Salò	Salò	3940	4270	Baltogora	Varallo	93	116	
Bagolino	Bagolino	Salò	3562	3894	Baltun	Rovigo	621	614	
Bagno, Doccia e Ca- stellaro	Camugnano	Vergato	375	461	Balvano	Potenza	3745	3732	
Bairo	Ivrea	Ivrea	1156	1292	Balzarine	Gallarate	225	253	
Baiso	Reggio Emilia	Reggio Emilia	3694	3773	Faedo	Sondrio	53	54	
Baiso	1700	1757			Balzarro	Sondrio	199	202	
Baja	1172	1196			Balze	Verghereto			
Baja e Latina	Baja e Latina	Caserta	1872	1904	Balzo*, Balzetto e Co- stantini	Montegalgo	594	726	
Bajano	Caserta	Caserta	1872	1904	Balzola	Ascoli Piceno	156	170	
Bajano	Avellino	Avellino	2600	2646	Bana (v. Ruta)	Casale Monferrato	3295	3375	
Bajarda (v. Acqua- santa)	Spoleto	Spoleto	467	458	Banari	Alghero	1296	1345	
Bajardo	San Remo	San Remo	1562	1587	Banchi	Genova	338	360	
Bajardo	Lecco	Lecco	213	230	Banchette	Ivrea	603	629	
Bajo	Ivrea	Ivrea	441	503	Banchieri	Asti	96	106	
Balangero	Torino	Torino	1773	1862	Bancola	Lecco	81	83	
Balbencio (v. Tros- sieri*, Balbencio)	Manerba	Salò	187	186	Bancole	Porto Mantovano	1074	1073	
Balbiana	Colturano	Milano	450	454	Bande	Cavriana	343	341	
Balbiano	Dresano	Lodi	29	23	Bandenasca	Pinerolo	712	729	
Balbieres	Désertes	Susa	105	99	Bandita	Cassinelle	1065	1082	
Balboutet	Usseaux	Pinerolo	194	255	Bandito	Brà	833	844	
Balciano	Nocera Umbra	Foligno	62	63	Bando	Morsano al Tag- liamento	101	102	
Balcone (v. Armio e Balcone)	San Miniato	San Miniato	995	1002	Bandoquarelle	Concordia Sagit- taria	222	216	
Balconevisi	Cologna Veneta	Cologna Veneta	1635	1633	Banengo	Montiglio	351	389	
Baldaria	Gnagnano	Brindisi	432	431	Bani	Ardesio	383	477	
Baldassarri	Udine	Udine	457	466	Banna	Poirino	196	194	
Baldasseria	Belluno	Belluno	159	162	Bannari d'Ussellus	Oristano	540	570	
Baldeniga	Asti	Asti	787	753	Bannio	Domodossola	780	913	
Baldichieri	Baldichieri	Asti	732	701	Bannone	Domodossola	348	410	
Baldichieri	Pieve Santo Ste- fano	Arezzo	646	664	Bantigati (v. Soprana Superiore)	Traversetolo	468	479	
Baldignano	Baldissero Cana- vese	Ivrea	552	641	Bantine	Pattada	259	283	
Baldissero	Baldissero Tori- nese	Torino	219	222	Banzano	Montoro Supe- riore	1063	1076	
Baldissero Cana- vese	Ivrea	Ivrea	648	738	Banzena	Bibbiena	211	228	
Baldissero d'Alba	Alba	Alba	1227	1229	Banzi	Genzano	1420	1393	
BaldisseroTorinese	Torino	Torino	1856	1946	Banzola	Salsomaggiore	152	154	
Baldizzoni	Terzo	Acqui	83	83	Banzuolo	Viadana	293	303	
Balduina	S. Urbano	Este	1015	1016	Baone	Este	2957	2946	
Balduni	Spoleto	Spoleto	375	375	Bara (V. Milanere, Bara, ecc.)	Este	1192	1186	
Balestrate	Palermo	Palermo	3433	3388	Barabò	Nogaro	719	751	
Balestrate	Palermo	Palermo	2626	2606	Baracca	Cotrone	1813	1639	
Balestrino	Albenga	Albenga	926	983	Baraccone	Collegno	302	313	
Balestrino	Albenga	Albenga	388	424	Baraccone	Sant'uià	272	274	
Baligio	Fossano	Cuneo	349	345	Baradili	Castiglione de i Pupoli	121	128	
Balla (v. Corso e Balla)	Lecco	Lecco	295	307	Baragazza	Brugherio	1525	1878	
Ballabio Inferiore	Lecco	Lecco	493	538	Baraggia	Lessona	583	580	
Ballabio Superiore	Balladore (v. Frenit con Balladore)	Cagliari	998	1006	Baraggia*	Biella	493	501	
Balladore	Ballarate	Varese	82	84	Baraggia	Boca	412	424	
Ballaro	Ballarate	Varese	82	84	Baraggia (v. Zerbido, S. Martino, ecc.)	Novara	217	253	
Ballarate	Monte S. Giuliano	Trapani	3084	3076	Baraggia di Sopra	Novara	456	463	
Ballo	Mirano	Mirano	369	365	Baraggia di Sotto	Novara	431	434	
Ballone	Corniglio	Parma	370	471	Baragiano	Potenza	2117	2037	
Balma	Riva Valdobbia	Varallo	55	40	Baragiotta	Novara	198	202	
Balma (v. Rodoretto, Clot, ecc.)	Viù	Torino	236	266	Baralda	Bosia	86	88	
Balma, Brendo, Vernai	S. Germano Chi- sone	Pinerolo	195	187	Baranello	Campobasso	3899	3761	
Balmassi	Chialambartosone	Torino	180	221	Barano	Aquila	133	142	
Balma Venera	Balme	Torino	351	368	Barano	Pozzuoli	1335	1356	
Balme	Balme	Torino	170	178	Barano d'Ischia	Pozzuoli	4429	4593	
Balme	Balme	Torino	170	178	Barano e Roncaglio	Varallo	89	89	
Balme (v. Piamptrato)	Roure	Pinerolo	731	808	Baranzate	Milano	301	300	
Balme, Chargeoir, Chambellier	Chambellier	Pinerolo	731	808	Baranzate	San Colombano Certenoli	102	111	
Balmella (v. Alneda Superiore)	Varallo	VerCELLI	381	436	Barassi	Lavagna	252	252	
Balmuccia	VerCELLI	VerCELLI	1070	1068	Barasso	Varese	706	730	
Balocco	Balocco	Balocco	808	810	Barasso	Varese	599	620	
Balocco	Tremezzo	Como	73	81	Barate	Abbiatograsso	387	401	
Balosso	Mezzana Bigli	Mortara	800	825	Baratili San Pietro	Oristano	626	636	
Balsamo	Massello	Pinerolo	118	134	Baratonia	Varisella	28	29	
Balsaglia, Grosso Pas- set	Massello	Pinerolo	118	134	Barattano	Gualdo Cattaneo	160	172	
					Baranda	Monalieri	410	404	
					Barazetto	Coteano	297	318	
					Barazetto	Biella	605	653	

FRAZIONI DI COMUNE E COMUNI	COMUNE DI CUI FA PARTE LA FRAZIONE	CIRCONDARIO O DISTRETTO	POPOLAZIONE 1881		FRAZIONI DI COMUNE E COMUNI	COMUNE DI CUI FA PARTE LA FRAZIONE	CIRCONDARIO O DISTRETTO	POPOLAZIONE 1881	
			presente	residente (legale)				presente	residente (legale)
Barazzina	Borghetto Lodigiano	Lodi	337	339	Barcone	Vedelago	Castelfranco Veneto	469	475
Barazzone	Occhieppo Inferiore	Biella	95	93	Barcone	Barcone	Lecco	304	328
Barba (v. Ceppaloni, Manni, ecc.)	Pagno	Saluzzo	82	98	Barcone	Barcone	Lecco	190	211
Barba-Cuntura	S. Angelo di Brolo	Patti	561	566	Bard	Bard	Aosta	437	371
Barbagelata	Lorsica	Chiavari	49	58	Bard	Bard	Aosta	306	243
Barbajana	Lainate	Gallarate	493	514	Bardalene	San Marcello Pistoiese	Pistoja	513	673
Barbalaconi	Ricadi	Montelone di Calabria	165	164	Bardano	Orvieto	Orvieto	395	395
Barbanella	Grosseto	Grosseto	249	79	Barda e Scala	Quagliuzzo	Ivrea	58	63
Barbania	Barbania	Torino	1902	2123	Bardassano	Bardassano	Torino	688	743
Barbania	Barbania	Torino	1014	1151	Bardella	Casteln. d'Asti	Asti	401	416
Barbano	Grisignano di Zocco	Vicenza	805	820	Bardella	Pieve d'Olmi	Cremona	289	300
Barbanti	Pergola	Pesaro	310	319	Bardello	Bardello	Varese	810	833
Barbara	Barbara	Ancona	1298	1344	Bardello	Bardello	Fiorenz. d'Arda	6523	7657
Barbarano	Barbarano	Barbarano	2269	2293	Bardies	Bardies	Fiorenz. d'Arda	1643	1811
Barbarano	Barbarano	Barbarano	1043	1063	Bardine (v. Cecina e Bardine)	Mel	Belluno	281	321
Barbarano	Salve	Gallipoli	539	553	Bardine (v. San Terenzio e Bardine)	Bardine	Albenga	1044	1155
Barbarano Orientale	Barbarano	Barbarano	935	938	Bardinetto	Bardinetto	Albenga	491	552
Barbarano Romano	Viterbo	Viterbo	1113	1128	Bardinetto	Bardinetto	Albenga	532	568
Barbarasco	Tresana	Massa e Carrara	524	570	Bardino Nuovo	Bardino Nuovo	Albenga	373	379
Barbaresco	Alba	Alba	1776	1715	Bardino Vecchio	Bardino Vecchio	Bardolino	2554	2565
Barbaresco	Barbaresco	Alba	635	618	Bardolino	Bardolino	Bardolino	1705	1711
Barbariga	Brescia	Brescia	1219	1192	Bardone*	Bardone*	Parma	404	444
Barbarolo	Lojano	Bologna	812	861	Bardonecchia	Bardonecchia	Susa	1222	1311
Barbasiria	Calizzano	Albenga	128	138	Bardonecchia	Bardonecchia	Susa	780	869
Barbaso	Moncuocco Torinese	Asti	261	261	Bareggia	Bareggia	Monza	303	323
Barbasso	Morgano	Treviso	204	202	Bareggio	Bareggio	Abbategrasso	3113	3071
Barbasso	Roncoferraro	Mantova	1158	1183	Barella e Barellino	Barella e Barellino	Pavia	92	92
Barbassolo	Roncoferraro	Mantova	631	624	Barellino (v. Barella e Barellino)	Barellino (v. Barella e Barellino)	Cafasse	133	117
Barbata	Treviglio	Treviglio	452	447	Barengo	Barengo	Novara	1524	1502
Barbato	Spilimbergo	Spilimbergo	562	609	Barengo	Barengo	Novara	1285	1280
Barbei	Camerana	Mondovi	170	174	Barengo	Barengo	Ivrea	273	286
Barberino di Mugello	Firenze	Firenze	10221	10489	Barescione	Toirano	Albenga	188	182
Barberino di Mugello	Barberino di Mugello	Firenze	4813	4958	Baresi	Baresi	Bergamo	225	271
Barberino di Val d'Elsa	Firenze	Firenze	10374	10442	Bareta	Bareta	Oristano	747	747
Barberino di Val d'Elsa	Barberino di Val d'Elsa	Firenze	2155	2166	Baressa	Baressa	Aquila	1231	1584
Barbè Sopra	Oggebbio	Pallanza	91	91	Barete	Barete	Biella	170	182
Barbianello	Voghera	Voghera	1342	1366	Bareto	Bareto	Lucca	7665	8560
Barbianello	Barbianello	Voghera	862	884	Barga	Barga	Lucca	3192	3776
Barbiano	Cotignola	Lugo	1026	1021	Barga e Sobborghi	Barga e Sobborghi	Genova	3154	3306
Barbiano	Felino	Parma	452	458	Bargagli	Bargagli	Genova	1390	1484
Barbigarezza	Compiano	Borgotaro	172	188	Bargagli	Bargagli	Lodi	618	644
Barbignano	Dongo	Como	247	263	Bargano	Bargano	Saluzzo	9652	9944
Barbisano	Refrontolo	Conegliano	429	435	Barge	Barge	Saluzzo	232	2474
Barbischio (v. Gajole, Vertine, ecc.)	Carpaneta Dosimo	Cremona	344	347	Bargecchia	Bargecchia	Lucca	914	951
Barbiselle	Carpaneta Dosimo	Este	1463	1490	Bargecchia	Bargecchia	Castelnuovo di Garfagnana	135	138
Barbona	Barbona	Este	461	465	Barghe	Barghe	Salò	644	672
Barbona	Montescheno	Domodossola	18	18	Barghe	Barghe	Salò	564	591
Barbuglio	Lendinara	Lendinara	361	358	Bargi, Ca' de' Fanti e Costozza	Bargi, Ca' de' Fanti e Costozza	Vergato	522	597
Barbusi	Serbariu	Iglesias	553	563	Bargnano	Bargnano	Brescia	365	358
Barbuzzerà	Dovera	Crema	414	413	Bargni	Bargni	Pesaro	271	273
Barca	Ville San Pietro	Porto Maurizio	60	64	Bargone	Bargone	Serrungarina	963	965
Barcellona Pozzo di Gotto	Castroreale	Castroreale	20961	21101	Bargone e Costa	Bargone e Costa	Salsomaggiore	547	475
Barcellona	Barcellona Pozzo di Gotto	Castroreale	14755	14878	Bari	Bari	Casezza Ligure	59686	59195
Barche	Fénis	Aosta	573	591	Bari	Bari	Bari	79	79
Barche	S. Pietro Eugè	Cittadella	168	164	Bariano	Bariano	Salò	79	79
Barche	Solferino	Castiglione delle Stiviere	124	123	Baricella	Baricella	Treviglio	1341	1351
Barchessa	Villadose	Rovigo	1393	1397	Baricella	Baricella	Bologna	5743	5739
Barchetta	Monte S. Martino	Macerata	254	259	Baricella	Baricella	Bologna	2809	2819
Barchi	Asola	Asola	1171	1156	Baricetta	Baricetta	Adria	1435	1451
Barchi	Pesaro	Pesaro	1591	1603	Bari delle Puglie	Bari delle Puglie	Adria	60576	60080
Barchi	Barclii	Pesaro	996	1004	Barigazzo	Barigazzo	Lama Mocogno	194	230
Barchi	Ormea	Mondovi	130	143	Barile	Barile	Melfi	3884	3873
Barclii	Ottone	Bobbio	187	242	Barilano	Barilano	Biella	195	220
Barcis	Barcis	Maniago	1448	1867	Bari Sardo	Bari Sardo	Lanusei	1482	1503
Barcis	Barcis	Maniago	1070	1435	Barisciano	Barisciano	Aquila	3613	4100
Barclaino	Claino con Osteno	Como	82	80	Barisciano	Barisciano	Aquila	2715	3033
Barco	Bibbiano	Reggio Emilia	1800	1867	Baritlera	Baritlera	Susa	61	69
Barco	Maggianico	Chiari	382	383	Barizonzo	Barizonzo	Monza	208	208
Barco	Pravisdomini	Lecco	391	394	Barlassina	Barlassina	Torrassa Coste	1090	1102
Barco	Pravisdomini	S. Vito al Tagliamento	533	555	Barletta	Barletta	Seveso	33179	33594
					Barliad (v. Vaud, Barliad, ecc.)	Barliad (v. Vaud, Barliad, ecc.)	Barletta	372	410
					Barlino	Barlino	Almenno S. Bartolommeo		
					Barma (v. Fasciotti, Copperi, ecc.)	Barma (v. Fasciotti, Copperi, ecc.)			

FRAZIONI DI COMUNE E COMUNI	COMUNE DI CUI FA PARTE LA FRAZIONE	CIRCONDARIO O DISTRETTO	POPOLAZIONE 1881		FRAZIONI DI COMUNE E COMUNI	COMUNE DI CUI FA PARTE LA FRAZIONE	CIRCONDARIO O DISTRETTO	POPOLAZIONE 1881	
			presente	residente (legale)				presente	residente (legale)
Barmaz	Rhème-S. Georges	Aosta	17	23	Baselica Bologna	Baselica Bologna	Pavia	238	245
Barmez	Arnaz	Aosta	430	445	Baselice	S. Bartolommeo in Galdo		3888	3923
Barna	Plesio	Como	235	249	Basella	Urgnano		509	517
Barni		Lecco	371	388	Bas-Fayet (v. Gleisolles, Grand, ecc.)				
Barnico	Provaglio Sotto	Salò	30	30	Bas Gignod	Gignod	Aosta	238	247
Baro	Bognanco Fuori	Domodossola	20	24	Basiano	Milano		1114	1122
Baro	Monte Ossolano	Domodossola	39	48	Basiasco	Lodi		740	755
Barolo		Alba	1000	914	Basico	Castroreale		1839	1887
Barolo	Barolo	Alba	873	796	Basiglio	Milano		620	600
Barona	Albuzzano	Pavia	590	599	Basilica	Sansepolcro	Arezzo	429	431
Barona	Milano	Milano	1852	1847	Basilicogojano	Montechiarugolo	Parma	1180	1225
Baroncoli	Calenzano	Firenze	196	196	Basilica Nova	Montechiarugolo	Parma	1481	1535
Barone		Ivrea	849	910	Basinatto	Chiusa di San Michele	Susa	39	38
Barone	Milazzo	Messina	451	444	Basoja*	Claut	Maniago	639	730
Barone	Roccella Valdemone	Castroreale	55	56	Bassa (v. Serra e Bassa)				
Baroni	Boissano	Albenga	25	25	Bassa	Cerreto Guidi	San Miniato	1334	1341
Baroni	San Secondo Parmense	Borgo San Donnino	832	846	Bassa	Lequio Tanaro	Mondovi	313	316
Baronissi		Salerno	7952	8016	Bassabrusà (v. Bassafonda e Bassabrusà)				
Baronissi	Baronissi	Salerno	3813	3852	Bassafonda e Bassabrusà	Rosolina	Adria	577	582
Barostro (v. Cencarato, Barostro, ecc.)					Bassanello	Padova		2313	2284
Barp	S. Gregorio nelle Alpi	Feltre	36	34	Bassanello	Viterbo		1505	1523
Barquedo	Invorio Inferiore	Novara	498	537	Bassanico	Casanova Lerrone	Albenga	172	193
Barra		Napoli	9743	9586	Bassano	Bassano	Bassano	14524	14525
Barra	Barra	Napoli	8464	8350	Bassano	Bassano	Bassano	7657	7661
Barra	Cafasse	Torino	118	117	Bassano	Fabiano	Ancona	93	104
Barrafranca		Piazza Armerina	9091	9155	Bassano	Rivergaro	Piacenza	266	273
Barrafranca	Barrafranca	Piazza Armerina	8948	9002	Bassano	Tronzano Lago Maggiore	Varese	215	217
Barrafranca		Cagliari	337	334	Bassano Bresciano				
Barrafranca		Solmona	1434	1943	Bassano di Sutri				
Barriata	Cossano Canavese	Ivrea	78	80	Bassano in Teverina				
Barriera del Bosco	Catania	Catania	924	923	Basse	Envie	Saluzzo	125	134
Barritieri	Seminara	Palmi	755	785	Basse	Mossano	Barbarano	567	580
Bartameloni (v. Valmaggiora)					Basse Pierre (v. Leverogne, Rochefort, ecc.)				
Bartasate		Lecco	291	293	Bassi	Erli	Albenga	101	112
Bartasate	Bartasate	Lecco	188	189	Bassi	Tribogna	Genova	103	107
Baruchella	Giacciano con Baruchella	Badia Polesine	1698	1718	Bassi (v. Lora e Bassi)				
Baruffini	Tirano	Sondrio	885	859	Bassiano				
Barumini		Cagliari	1200	1221	Bassi di Sotto	Bagnolo Cremasco	Velletri	1834	1799
Barza		Varese	285	287	Bassignana	Bassignana	Crema	49	44
Barza	Barza	Varese	203	203	Bassignana	Bassignana	Alessandria	3604	3647
Barza (v. Montemaggiore, Barza, ecc.)					Bassiuia	Gogliene Sopra	Alessandria	2811	2811
Barzago		Lecco	1584	1609	Basso	Castelletto Po.	Salò	325	332
Barzana		Bergamo	427	411	Bassola	Dipignano	Voghera	82	82
Barzaniga		Cremona	1581	1578	Bassolamotta	Armeno	Cosenza	238	251
Barzaniga	Barzaniga	Cremona	912	910	Bassone (v. Vignola, Morane, ecc.)	Mendicino	Novara	148	158
Barzano		Lecco	1633	1702	Basso Solcano	San Valentino in Abruzzo Citeriore	Cosenza	1661	1657
Barzano	Barzano	Lecco	845	895	Bastegno (v. Alneda Superiore)				
Barzestò	Schilpario	Clusone	258	308	Bastia	Albenga	Albenga	556	581
Barzio		Clusone	745	758	Bastia	Balocco	Vercelli	262	258
Barzizza		Clusone	359	375	Bastia	Bastia Mondovi	Mondovi	404	419
Barzola		Varese	214	216	Bastia	Bovile	Pinerolo	68	68
Barzola	Calasca	Domodossola	114	135	Bastia	Fabiano	Ancona	282	351
Basagliapenta	Pasian Schiavonesco	Udine	581	596	Bastia (v. Lovario)	Licciana	Massa e Carrara	193	218
Basaldella	Campofornio	Udine	836	836	Bastia				
Basaldella	Vivaro	Maniago	369	528	Bastia				
Basalghelle	Mansuè	Oderzo	934	945	Bastia				
Basaluzzo		Novi Ligure	1685	1762	Bastia				
Basanello	Barete	Aquila	88	123	Bastia				
Basati e Maddalena in Armi	Seravezza	Lucca	491	506	Bastia				
Bascapè		Pavia	2167	2169	Bastia				
Bascapè	Bascapè	Pavia	896	901	Bastia (v. Lovario)				
Baschi		Perugia	5128	5283	Bastia*				
Baschi	Baschi	Perugia	869	909	Bastia	Rovolon	Perugia	3731	3780
Bascianella	Castiglione della Valle	Teramo	280	298	Bastia	Sustinate	Padova	1005	998
Basciano		Penne	1656	1669	Bastia e Bastiola	Bastia	Ostiglia	383	394
Basciano	Basciano	Penne	497	507	Bastia Mondovi		Perugia	2729	2773
Basciano	Monteriggioni	Siena	784	796	Bastida	Mondovi	Mondovi	1225	1256
Bascio	Scavolino	Urbino	310	339	Bastida dei Dossi		Voghera	1322	1343
Basedo	Chions	San Vito al Tagliamento	288	288	Bastida Pancarana		Voghera	353	362
Basaglia	Spilimbergo	Spilimbergo	220	245	Bastiglia		Voghera	1582	1608
Baselia	Forni di Sotto	Ampezzo	320	327	Bastiglia (v. Bastia e Bastiola)		Modena	1687	1677
Baselica	Albaredo Arnaboldi	Voghera	204	200	Basto	Valle Castellana	Teramo	114	114
Baselica	Borgotaro	Borgotaro	770	833	Bastremoli	Folio	Spesia	334	341
Baselica Bologna		Pavia	440	459	Battaglia	Campili	Teramo	339	341
					Battaglia	Casalsetto Spartano	Sala Consilina	1344	1600

FRAZIONI DI COMUNE E COMUNI	COMUNE DI CUI FA PARTE LA FRAZIONE	CIRCONDARIO O DISTRETTO	POPOLAZIONE 1881		FRAZIONI DI COMUNE E COMUNI	COMUNE DI CUI FA PARTE LA FRAZIONE	CIRCONDARIO O DISTRETTO	POPOLAZIONE 1881	
			presente	residente (legale)				presente	residente (legale)
Battaglia.....	Fagagna.....	San Daniele del Friuli	179	183	Bedero Valcuvia...	Varese.....	458	508	
Battaglia	Monselice.....	3858	3871	bedisco (v. Fornace Bedisco)	
Battaglia (v. Olza)	Bedizzole.....	Carrara.....	1230	1232	
Battaglia, Cattajo e Sant'Elena	Battaglia.....	Monselice.....	1756	1761	Bedoglio.....	Spriana.....	3615	3701	
Battaglione	Duemila.....	Cremona.....	1582	1604	Bedoglio (v. Caspano e Bedoglio)	Sondrio.....	103	104	
Battaglioni	Peana San Giovanni	Macerata.....	163	185	Bedoira.....	Gajola.....	83	90	
Battagliotti.....	Avigliana.....	Susa.....	103	104	Bedonia.....	Borgotaro.....	7344	9755	
Battiferro.....	Terni.....	Terni.....	129	130	Bedonia.....	Borgotaro.....	1223	1336	
Battifollo	Mondovì.....	780	790	Bedulita.....	Bergamo.....	657	685	
Battiggio.....	Vanzone con San Carlo	Domodossola.....	58	66	Beduzzo.....	Parma.....	685	777	
Battilana (v. Massasco e Battilana)	Bèe.....	Pallanza.....	423	464	
Battipaglia	Eboli.....	Campagna.....	2146	2133	Bèe.....	Pallanza.....	190	208	
Battipaglia	Merlara.....	Montagnana.....	431	437	Befaro.....	Teramo.....	647	650	
Battipaglia	Montecorvino Rovella	Salerno.....	431	431	Bèfi.....	Aquila.....	288	322	
Battipagliano (v. Pignone e Battipagliano)	Begato.....	Genova.....	694	702	
Battuda	Pavia.....	907	911	Begoglio.....	Voghera.....	286	289	
Battuda	Battuda.....	Pavia.....	319	323	Begosso.....	Legnago.....	1032	1060	
Battuello.....	Corbeta.....	Abbiategrosso.....	178	177	Beguda.....	Cuneo.....	321	354	
Battuta	Camignone.....	Brescia.....	178	177	Belnasco	Torino.....	1355	1377	
Baucina	Termi Imerese.....	3627	3656	Belinasco.....	Torino.....	807	812	
Bauco	Frosinone.....	3621	3622	Beinette.....	Cuneo.....	1777	1976	
Bauco	Bauco.....	Frosinone.....	701	696	Beirasso.....	Ivrea.....	42	53	
Baudini	Elva.....	Cuneo.....	77	84	Beivars.....	Alba.....	345	348	
Bauducchi	Moncalieri.....	Torino.....	435	435	Belbo e Priosa.....	Alba.....	74	74	
Baulau	Oristano.....	839	847	Belbo e San Martino.	Alba.....	282	282	
Baunei	Lanusei.....	2445	2019	Belboschetto.....	Camagna di Torino	80	89	
<i>Baunia</i> e Villanova	Baunei.....	Lanusei.....	1980	1975	Belcastro	Catanzaro.....	1196	1102	
Baura	Fiume.....	Portenone.....	1037	1049	Belco.....	Reggio Emilia	164	165	
Bauso	Ferrara.....	Ferrara.....	2385	2410	Belfatto e Tratti....	Reggio Calabria	350	352	
Bauso	Bauso.....	Messina.....	892	919	Belfiore (v. Boschi S. Anna)	
Bauso Vecchio	Bauso.....	Messina.....	151	156	Belfiore.....	Foligno.....	789	800	
Baussone	Morio dolo Torinese	Torino.....	268	273	Belfiore.....	Rovigo.....	233	230	
Bauzano	Montoro Superiore	Avellino.....	1063	1076	Belfiore	S. Bonifacio.....	1724	1667	
Bavantore.....	Malvino.....	Tortona.....	100	112	Belfiore.....	S. Bonifacio.....	883	872	
Bavantino.....	Malvino.....	Tortona.....	65	67	Belforte.....	Urbino.....	337	375	
Bavari	Genova.....	2835	2878	Belforte.....	Berceto.....	580	642	
Bavaria	Bavari.....	Genova.....	1037	1056	Belforte.....	Bozzolo.....	1597	1625	
Bavaroj.....	Nervesa.....	Montebelluna.....	762	784	Belforte.....	Preci.....	125	135	
Bavastrelli.....	Orsago.....	Conegliano.....	335	337	Belforte.....	Radicondoli.....	1150	1149	
Bavastri	Propata.....	Genova.....	233	411	Belforte all'Isauro	Urbino.....	502	558	
Bavono	Tortiglia.....	Genova.....	324	451	Belforte, Borgo Santa Maria e Borgo San Giovanni	Macerata.....	671	721	
Bavono	Bavono.....	Pallanza.....	2274	2300	Belforte del Chienti	Macerata.....	1715	1829	
Bavento	Sciolze.....	Torino.....	725	760	Belforte Monferrato	Novi Ligure.....	871	888	
Bazia	Naso.....	Patti.....	1941	1951	Belgiojoso.....	Pavia.....	4557	4589	
Bazzana Superiore	Assago.....	Milano.....	262	261	Belgiojoso.....	Pavia.....	3796	3823	
Bazzanella	Assago.....	Milano.....	131	134	Belgirate	Pallanza.....	709	755	
Bazzano	Bologna.....	3081	3084	Belgrado.....	Codroipo.....	141	141	
Bazzano	Neviano degli Arduini	Parma.....	819	883	Bella	Melfi.....	5558	5830	
Bazzano Inferiore	Paganica.....	Aquila.....	606	623	Bellaugera, Listelli, Bonaudi	Susa.....	532	594	
Bazzano Superiore	Spoletto.....	Spoletto.....	441	443	Bellagio	Como.....	3254	3397	
Bazzari	Spoletto.....	Spoletto.....	325	331	Bellagio.....	Como.....	943	966	
Bazzera.	Pecorara.....	Piacenza.....	93	101	Bellaguarda.....	Mantova.....	680	686	
Bealera (v. Milanere, Bara, ecc.)	Tollegno.....	Biella.....	49	49	Bellaguarda.....	Viadana.....	436	430	
Beano	Rivolto.....	Codroipo.....	622	685	Bellanda (v. Trovasta e Bellanda)	Vado.....	131	133	
Beata	Piano Camuno.....	Breno.....	219	222	Bellandi Carpeneta..	Savona.....	3136	3334	
Beata Vergine	Ono Degno.....	Salò.....	263	267	Bellano.....	Como.....	1782	1935	
Beata Vergine della Pieve	Cumiana.....	Pinerolo.....	980	1016	Bellante	Teramo.....	2541	2554	
Beato	Quindici.....	Avellino.....	206	207	Bellante.....	Teramo.....	539	550	
Beaulard	Susa.....	952	1022	Bellantone.....	Palmi.....	1694	1712	
Beaulard	Beaulard.....	Susa.....	290	312	Bellaria.....	Rimini.....	1386	1386	
Beaume e Auberges.	Oulx.....	Susa.....	108	107	Bellazzoja.....	Civiale del Friuli	126	128	
Beazzone	Roverchiara.....	Legnago.....	800	812	Belledo.....	Lecco.....	287	293	
Bebbio	Carpineti.....	Reggio Emilia.....	285	294	Bellegra	Roma.....	1744	1764	
Beccacivetta*	Castel d'Azzano	Verona.....	423	423	Bellena.....	Borgo S. Donnino	247	252	
Beccaluz.	Bascapè.....	Pavia.....	164	157	Bellera.....	Como.....	43	57	
Beccara (v. Rosazza, Vitone e Beccara)	Belliflori.....	Acireale.....	98	98	
Beccetto	Sampeyre.....	Saluzzo.....	838	937	Bellini.....	Saluzzo.....	117	128	
Bech.....	Ingria.....	Ivrea.....	36	44	Bellino	Saluzzo.....	900	1051	
Bedale	Stroppio.....	Cuneo.....	56	69	Bellinzago	Milano.....	1003	1017	
Bedero*	Brezzo di Bedero	Varese.....	637	550	Bellinzago Lombardo	Milano.....	1425	1451	
					Bellinzago Novarese	Novara.....	4418	4525	

FRAZIONI DI COMUNE E COMUNI	COMUNE DI CUI FA PARTE LA FRAZIONE	CIRCONDARIO O DISTRETTO	POPOLAZIONE 1881		FRAZIONI DI COMUNE E COMUNI	COMUNE DI CUI FA PARTE LA FRAZIONE	CIRCONDARIO O DISTRETTO	POPOLAZIONE 1881	
			presente	residente (legale)				presente	residente (legale)
Bellinzago Novarese.	Bellinzago Novarese	Novara	3919	4022	Benevento	Benevento	Benevento	18242	17970
Bellisio di Sopra e di Sotto	Pergola	Pesaro	283	303	Benincasa	Vietri sul Mare	Salerno	487	514
Bellissimi.	Dolcedo	Porto Maurizio..	209	218	Beniseo e Castelletto	Cardana	Varese	246	249
Bellizzi	Montecorvino Rovella	Avellino	922	937	Benna	Corio	Biella	619	624
Bellocchi	Fano	Salerno	474	474	Benne	Pratiglione	Torino	429	460
Belloga	San Giovanni Ilarione	Monza	5584	5584	Benne (v. Milanere, Bara, ecc.)	Saluggia	Ivrea	49	55
Bellombra	Bottrighe	Adria	1638	1630	Benne e Giarea	S. Maria in Duno	Vercelli	53	53
Bellona	Caserta	Caserta	2680	2715	Bentivoglio	Serle	Bologna	1093	1082
Bellosguardo	Campagna	Belluno	1285	1395	Berana e Monzaniga.	Montalto Uffugo.	Brescia	188	192
Belluno	Belluno	Belluno	15660	15835	Berarda	Scafati	Cosenza	199	201
Belluno	Belluno	Caprino Veronese	583	603	Berardinetti	Salerno	Salerno	230	230
Belluno Veronese	Caprino Veronese	Monza	1756	1843	Berbenno	Bergamo	Bergamo	1237	1310
Bellusco	Monza	Monza	1223	1285	Berbenno di Valtellina	Sondrio	Sondrio	3040	3224
Bellusco	Belmonte Calabro	Rieti	1115	1162	Berbenno e Scima..	Berbenno di Valtellina	Sondrio	617	655
Belmonte	Belmonte in Sabina	Como	74	90	Berceto	Berceto	Borgotaro	6444	7343
Belmonte	Pianello del Lario	Paola	3895	3979	Berchioda	Berchioda	Borgotaro	1845	2026
Belmonte Calabro	Sora	Sora	975	1048	Berchiotto	Frassineto	Ozieri	1873	1579
Belmonte Castello	Isernia	Isernia	1695	1787	Beregazzo	Beregazzo	Ivrea	281	290
Belmonte del Sannio	Rieti	Rieti	1198	1213	Beregazzo	Beregazzo	Como	688	741
Belmonte in Sabina	Palermo	Palermo	4174	4297	Beregardo	Beregardo	Como	277	294
Belmonte Mezzagno	Fermo	Fermo	1075	1139	Berenzi	Beregardo	Pavia	2290	2333
Belmonte Piceno	Ottone	Bobbio	186	208	Berga	Berga	Pavia	1318	1354
Belnone	Catania	Catania	7704	7854	Bergalla	Balestrino	Asola	341	357
Belpasso	Dresano	Lodi	55	64	Bergamaschi	Bergolo	Novi Ligure	274	290
Belpensiere	Salò	Salò	270	272	Bergamasco	Bergamo	Albenga	122	129
Bel Prato	Cosenza	Cosenza	1103	1280	Bergamo	Bergamo	Alba	119	123
Belsito	Bondione	Clusone	238	264	Bergamo	Bergamo	Acqui	1875	1892
Beltrame	Brondello	Saluzo	62	71	Bergamo	Bergamo	Bergamo	39704	39787
Beltrame	Belvedere delle Langhe	Mondovi	440	442	Bergamo	Bergamo	Bergamo	23819	23714
Beltrent	Belvedere di Spinello	Cotrone	889	742	Bergantino	Bergantino	Massa Superiore	3466	3506
Belvedere	Belvedere Marittimo	Paola	2609	2877	Bergassana	Bergassana	Spezia	266	266
Belvedere	Città di Castello.	Perugia	1928	1959	Bergato	Bergato	Savona	579	655
Belvedere	Cordovado	S. Vito al Tagliamento	138	137	Bergemolo	Bergemolo	Cuneo	51	78
Belvedere	Fabriano	Ancona	472	597	Bergemolletto	Bergemolletto	Cuneo	111	300
Belvedere	Gurone	Varese	7	7	Bergemolo	Bergemolo	Cuneo	58	220
Belvedere	Povoletto	Civiale del Friuli	45	45	Bergemolo	Bergemolo	Massa e Carrara	445	445
Belvedere	Roverbella	Mantova	581	584	Bergemolo	Bergemolo	Massa e Carrara	147	143
Belvedere	San Filippo del Mela	Messina	153	143	Bergemolo	Bergemolo	Alba	223	228
Belvedere	S. Leucio	Caserta	480	485	Bergemolo	Bergemolo	Alba	104	105
Belvedere	San Martino dall'Argine	Bozzolo	95	99	Bergemolo	Bergemolo	Gallarate	609	678
Belvedere	Siracusa	Siracusa	977	976	Bergemolo	Bergemolo	Borgotaro	542	645
Belvedere	Suvereto	Volterra	237	219	Bergemolo	Bergemolo	Borgotaro	172	201
Belvedere	Tezze	Bassano	681	681	Bergemolo	Bergemolo	Borgotaro	542	645
Belvedere	Tortoreto	Teramo	1979	1985	Bergemolo	Bergemolo	Borgotaro	172	201
Belvedere	Turrialignani	Chieti	166	166	Bergemolo	Bergemolo	Borgotaro	172	201
Belvedere	Zubiena	Biella	381	417	Bergemolo	Bergemolo	Borgotaro	172	201
Belvedere delle Langhe	Zubiena	Mondovi	572	575	Bergemolo	Bergemolo	Borgotaro	172	201
Belvedere di Spinello	Cotrone	Cotrone	1430	1285	Bergemolo	Bergemolo	Borgotaro	172	201
Belvedere Marittimo	Paola	Paola	4971	5334	Bergemolo	Bergemolo	Borgotaro	172	201
Belvedere Ostranese	Ancona	Ancona	2297	2336	Bergemolo	Bergemolo	Borgotaro	172	201
Belveglio	Asti	Asti	1072	1102	Bergemolo	Bergemolo	Borgotaro	172	201
Belveglio	Belveglio	Asti	689	711	Bergemolo	Bergemolo	Borgotaro	172	201
Belvi	Belveglio	Lanusei	720	742	Bergemolo	Bergemolo	Borgotaro	172	201
Bema	Belveglio	Sondrio	325	323	Bergemolo	Bergemolo	Borgotaro	172	201
Benabbio	Bagni di Lucca	Lucca	961	1156	Bergemolo	Bergemolo	Borgotaro	172	201
Benale	Chiusa di S. Michele	Susa	107	111	Bergemolo	Bergemolo	Borgotaro	172	201
Benano	Castel Giorgio	Orvieto	348	313	Bergemolo	Bergemolo	Borgotaro	172	201
Benecco	Soprazocco	Salò	216	216	Bergemolo	Bergemolo	Borgotaro	172	201
Beneceeto	S. Lazzaro Parmense	Parma	519	547	Bergemolo	Bergemolo	Borgotaro	172	201
Bene Lario	Como	Como	479	573	Bergemolo	Bergemolo	Borgotaro	172	201
Benestare	Gerace	Gerace	3373	3378	Bergemolo	Bergemolo	Borgotaro	172	201
Benestare	Benestare	Gerace	2064	2060	Bergemolo	Bergemolo	Borgotaro	172	201
Benetutti	Benetutti	Ozieri	2178	2195	Bergemolo	Bergemolo	Borgotaro	172	201
Bene Vagienna	Bene Vagienna	Monдови	6598	6646	Bergemolo	Bergemolo	Borgotaro	172	201
Bene Vagienna	Bene Vagienna	Mondovi	587	5890	Bergemolo	Bergemolo	Borgotaro	172	201
Benevello	Benevello	Alba	440	440	Bergemolo	Bergemolo	Borgotaro	172	201
Benevento	Benevento	Benevento	21631	21359	Bergemolo	Bergemolo	Borgotaro	172	201

FRAZIONI DI COMUNE E COMUNI	COMUNE DI CUI FA PARTE LA FRAZIONE	CIRCONDARIO O DISTRETTO	POPOLAZIONE 1881		FRAZIONI DI COMUNE E COMUNI	COMUNE DI CUI FA PARTE LA FRAZIONE	CIRCONDARIO O DISTRETTO	POPOLAZIONE 1881	
			presente	residente (legale)				Presente	residente (legale)
Bertines	Casteldelfino	Saluzzo	255	290	Bettola	Vocca	Varallo	60	82
Bertinoro	Bertinoro	Forlì	6988	6941	Bettola (v. Albo, Candoglia, ecc.)	Provezze	Brescia	100	182
Bertinoro	Bertinoro	Forlì	3474	3415	Bettolle	S. Eufemia della Fonte	Brescia	197	184
Bertiolo	Bertiolo	Codroipo	2783	3098	Bettolo	Villaveria	Tortona	319	331
Bertiolo	Bertiolo	Codroipo	1674	1869	Bettole con Fencra	Borghesia	Varallo	265	274
Bertipaglia	Masarà di Padova	Padova	1465	1519	Bettolino	Baldissero Canavese	Ivrea	96	97
Bertoglia	Viarigi	Casale Monferrato	71	75	Bettolino	Lambrate	Milano	161	160
Bertoglio	Cusino	Como	143	152	Bettolle	Sinalunga	Montepulciano	2461	2526
Bertola	Moneiglio	Mondovì	218	226	Bettona	Bettuno (v. Bondo, Gromo, ecc.)	Perugia	2999	2988
Bertola	Piane di Serravalle Sesia	Biella	276	284	Baura		Domodossola	591	652
Bertola Chiampo	Zermeghedo	Arzignano	84	85	Baura	Beura	Domodossola	482	533
Bertolini Soprani	Monastero di Vascò	Mondovì	356	376	Bevadoro	Campodoro	Padova	838	847
Bertolini Sottani (v. Pagliani e Bertolini Sottani)	Ferrera di Varese	Varese	21	25	Bevagna	Bevagna	Spoleto	5003	5040
Bertolino	Torino	Torino	2150	2132	Bevagna	Bevagna	Spoleto	2747	2771
Bertolla e Abbazia di Stura	Torino	Torino	2150	2132	Bevazzana	Latisana	Latisana	43	39
Bertolo (v. Genestredo, Giavinello, ecc.)	Torino	Torino	2150	2132	Bevegni	S. Olcese	Genova	277	285
Bertolo (v. Sonetto, Morando, ecc.)	Torino	Torino	2150	2132	Bevera	Ventimiglia	San Remo	283	283
Bertolotto	Grignasco	Novara	33	36	Beveraro	Acquanegra sul Chiese	Canneto sull'Oglio	174	178
Bertone	Ottone	Bobbio	135	185	Beveraro	S. Martino di Vezze	Rovigo	1645	1643
Bertonico	Ottone	Lodi	1986	1984	Beverate	Brivio	Lecco	464	467
Bertonio con Torriggia Superiore e Inferiore, Lincio, Fontana, Bianca, Casastanga, Casaquirico, Piaggio, Cà Stevenino, Casavento, Cavallera, Porta e Rosso	Varzo	Domodossola	776	909	Beverino	Beverino	Spezia	2543	3041
Bertora	Rosate	Abbiategrosso	105	105	Beverino	Beverone	Spezia	1084	1299
Bertotto	Sciolze	Torino	70	69	Bevilacqua	Bevilacqua	Rocchetta di Vara	91	91
Berzano	Berzano di San Pietro	Asti	316	327	Bevilacqua	Bevilacqua (v. Palata)	Legnago	1637	1624
Berzano di San Pietro	Berzano di San Pietro	Asti	684	732	Bevilacqua	Bevilacqua	Legnago	803	800
Berzano di Tortona	Berzano di Tortona	Tortona	250	257	Bevola	Baceno	Domodossola	108	121
Berzesio	Berzesio	Cunco	522	670	Bezzetti	Volta Mantovana	Domodossola	228	224
Berzesio	Berzesio	Cunco	233	289	Bezzo	Arnasco	Albenga	78	83
Berzo	Berzo Demo	Breno	504	526	Bezzaglio	Maderno	Salò	100	101
Berzo Demo	Berzo Demo	Breno	1092	1131	Biaci	Tarcetta	San Pietro al Natissone	253	275
Berzo Inferiore	Berzo Inferiore	Breno	652	661	Biadene	Montebelluna	Montebelluna	1355	1337
Berzonno	Berzonno	Novara	124	133	Biagasco	Groppio	Tortona	151	152
Berzo San Fermo	Berzo San Fermo	Bergamo	699	716	Biagi e Cagnore	San Severino Marche	Macerata	381	390
Bes	Belluno	Belluno	226	241	Biagioni	Granaglione	Vergato	233	298
Besana in Brianza	Besana in Brianza	Monza	6720	7010	Bianca	Allumiere	Civitavecchia	186	94
Besana in Brianza	Besana in Brianza	Monza	1734	1860	Bianca (v. Campello basso)				
Besanigo	Coriano	Rimini	660	697	Biancade	Roncade	Treviso	1308	1348
Besano	Besano	Varese	1064	1123	Biancane	Limatola	Cerroto Sannita	407	410
Besano e Ginaga	Besano	Varese	1054	1123	Biancavilla	Bianche	Catania	13319	13373
Besate	Besate	Abbiategrosso	1767	1760	Bianche	Viola	Mondovì	66	68
Besenzone	Besenzone	Fiorenz. d'Arda	1998	2045	Bianchi	Bianchi	Cosenza	1595	1852
Besenzone	Besenzone	Fiorenz. d'Arda	704	719	Bianchi	Bianchi	Cosenza	541	623
Besnate	Jerago con Besnate	Gallarate	1145	1074	Bianchi	Villanova d'Asù	Asti	177	180
Besozzo	Besozzo	Varese	2114	2223	Bianchiniggi	Staghiglione	Voghera	26	27
Besozzo	Besozzo	Varese	1588	1681	Bianciotto	Rossana	Saluzzo	170	186
Besozzola (v. Ajone e Besozzola)	Besozzola	Varese	1588	1681	Bianco	Bianco	Gerace	2543	2456
Bessè-bas	Sauze di Cesana	Susa	19	24	Bianco	Bianco	Gerace	1807	1720
Bessè-haut	Sauze di Cesana	Susa	26	51	Bianco*	Camandona	Biella	122	151
Bessica	Loria	Castelfranco Veneto	1181	1204	Bianconese	Fontevivo	Borgo San Donnino	426	433
Bessino Superiore	Angolo	Breno	86	91	Bianдрate	Bianдрate	Novara	1441	1458
Besso	Giustenice	Albenga	124	133	Bianдрate	Bianдрate	Novara	1312	1327
Bessolo	Scarmagno	Ivrea	200	236	Bianдрonno	Bianдрonno	Varese	1411	1411
Bessude	Bessude	Alghero	698	709	Bianca	Bianca	Tavernola Bergamasca	92	120
Besta	Diano San Pietro	Porto Maurizio	79	80	Biano	Guarene	Alba	196	190
Bestagno	Bestagno	Porto Maurizio	403	394	Bianzano	Clusone	Clusone	382	403
Bestazzo	Cislano	Abbiategrosso	725	717	Bianzè	Bianzè	Vercelli	3807	3804
Bestetto	Ravellino	Lecco	170	172	Bianzè	Bianzè	Vercelli	3411	3412
Betassa	Ingria	Ivrea	116	130	Bianzone	Bianzone	Sondrio	1664	1726
Betlemme	Chivasso	Torino	428	429	Bianzone e Selva	Bianzone e Selva	Sondrio	1023	1064
Bette	Chiavenna	Sondrio	309	325	Biasini	Biasini	Arzignano	702	706
Bettegno	Ponteveico	Verolanuova	638	638	Biassa	Biassa	Spezia	968	978
Bettesco	Persico	Cremona	439	436	Biazzano	Biazzano	Monza	2223	2269
Bettola	Buzzone S. Paolo	Bergamo	212	222	Biazzano (v. Gragnano e Biazzano)	Biazzano	Codroipo	505	520
Bettola	Calvignasco	Abbiategrosso	303	319	Bibano	Godega di Santo Urbano	Conegliano	1438	1459
Bettola	Peschiera Borromeo	Milano	342	348	Bibbiana	Palazzuolo	Firenze	204	204
					Bibbiano	Buonconvento	Siena	582	586
					Bibbiano	Buonconvento	Reggio Emilia	5122	5269
					Bibbiano	Buonconvento	Reggio Emilia	1874	1905
					Bibbiana	Buonconvento	Arezzo	6136	6296

FRAZIONI DI COMUNE E COMUNI	COMUNE DI CUI FA PARTE LA FRAZIONE	CIRCONDARIO O DISTRETTO	POPOLAZIONE 1881		FRAZIONI DI COMUNE E COMUNI	COMUNE DI CUI FA PARTE LA FRAZIONE	CIRCONDARIO O DISTRETTO	POPOLAZIONE 1881	
			presente	residente (legale)				presente	residente (legale)
Bibbiena	Bibbiena	Arezzo	2460	2486	Bionde	Salizzole	Isola della Scala	505	508
Bibbona	Cecina	Volterra	2244	2187	Bione	Bione	Salò	1170	1189
Bibjana	Bibjana	Pinerolo	3186	3293	Bionzo	Costigliole d'Asti	Salò	392	389
Bibiana	Bibiana	Pinerolo	1047	1101	Biò, Paratore	Borgofranco d'Ivrea	Asti	688	690
Bibola	Aulla	Massa e Carrara	301	316	Biordi	Penna San Giovanni	Ivrea	277	295
Bibulano	Lojano	Bologna	656	670	Biosio	Bellano	Macerata	533	573
Bicagno (v. Vesetto)					Biottino	Bellano	Como	98	101
Biccari		Foggia	4579	4546	<i>Bi-rago</i>	Consiglio diRumo	Como	169	211
Bicchignano	Vicolzone	Piacenza	329	341	Birbesi	Lentate sul Seveso	Monza	492	522
Bicciano (v. Talla)					Birbello	Guidizzolo	Castiglione delle Stiviere	568	573
Bicinico		Palmanova	1370	1386	Biringhelo	Rhò	Gallarate	216	218
Bicinico	Bicinico	Palmanova	585	595	Birori		Oristano	426	441
Bicocca	Scalenghe	Pinerolo	244	245	Bisaccia		Sant'Angelo dei Lombardi	6189	6330
Bicocca (v. S. Vitale, Bicocca, ecc.)					Bisacquino		Corleone	9602	9616
Bicocca e Biccocchio	Niguarda	Milano	334	331	Biscaccia	Mele	Genova	365	367
Biccocchio (v. Bicocca e Biccocchio)					Biscaretti (v. Tomalina, Biscaretti)				
Bicogno	Lemna	Como	42	42	Biscari		Modica	4085	4077
Biddasusu	Lotzorai	Lanusei	473	470	Bisceglie		Barletta	23877	24017
Bidoni		Oristano	386	393	Biscina	Gubbio	Perugia	1000	1002
Bieda		Viterbo	1891	1832	Bisegna		Avezzano	1050	1450
Bieda	Bieda	Viterbo	1689	1704	Bisegna	Bisegna	Avezzano	532	728
Biegno		Varese	464	484	Biselli	Norcia	Spoleto	88	111
Biella		Biella	14717	14844	Bisenti		Penne	1656	1669
Biella	Biella	Biella	12095	12180	Bisenti	Bisenti	Penne	920	928
Bièn	Valsavaranche	Aosta	50	50	Bisentrate	Pozzuolo Martesana	Milano	361	361
Bienate	Magnago	Abbiategrosso	960	1010	Bisenzio	Prescegno	Salò	84	93
Bienca	Chiaverano	Ivrea	491	509	Biserno	Santa Sofia	Rocca San Casciano	234	237
Bienno		Breno	1843	1900	Bisignano		Cosenza	4255	4388
Bieno		Pallanza	514	571	Bisignano	Montegallo	Ascoli Piceno	46	46
Bientina		Pisa	3483	3636	<i>Bisio</i>	Francavilla Bisio	Novi Ligure	119	123
Biestro		Savona	577	604	Bisio	Sarnano	Macerata	178	196
Biestro	Biestro	Savona	318	339	Bisnate	Zelo Buon Persico	Lodi	228	225
Bifara	Campobello di Licata	Arezzo	3	3	Bisocca	Castiglione Olona	Varese	342	360
Biforco	Chiusi in Casentino	Arezzo	141	160	Bisoggio	Beura	Domodossola	64	66
Biforco	Marradi	Firenze	2044	2185	<i>Bissone</i>	S. Cristina e Bissone	Pavia	838	873
Biganzolo, Oro e Case Sciaritti	Arizzano	Pallanza	324	326	Bissone (v. S. Cristina e Bissone)		Acqui	2307	2410
Bigarello		Mantova	1822	1784	Bistagno		Varese	1500	1751
Bigarello	Bigarello	Mantova	483	484	Bisuschio	Bisuschio	Varese	1274	1486
Bigheggia (v. Osteno e Bigheggia)					Bitetto		Bari	5763	6047
Bigiardi, Campo benedetto, Chioletti, Scinera	Bruzolo	Susa	453	468	Bitonto		Bari	26207	26370
Biglini	Alba	Alba	420	414	Bitritto	Bitritto	Bari	23812	23955
Biglio	Bagnone	Pontremoli	111	123	Bitti		Bari	3771	3719
Biglio		Lecco	117	120	Biumo Inferiore	Varese	Nuoro	3486	3517
Bigliolo	Aulla	Massa e Carrara	633	708	Biumo Superiore	Varese	Nuoro	3222	3252
Bignago	Arquà Petrarca	Monselice	90	91	Bival	S. Giustina	Varese	3537	3536
Bigolina (v. S. Croce, Bigolina, ecc.)					Biviglione	Voldomino	Varese	1103	1155
Bigolino	Valdobbiadene	Valdobbiadene	1447	1576	Bivona		Feltre	75	77
Bigomagno	Sinalunga	Montepulciano	832	871	Bivona	Monteleone di Calabria	Varese	80	77
Bilegno	Borgonovo Val Tidone	Piacenza	296	307	Bivona	Monteleone di Calabria	Varese	4636	4659
Biliasco (v. Mocchie, Gagnor, ecc.)					Bivongi		Monteleone di Calabria	59	59
Billemme (v. Cappuccinieri, Billemme, ecc.)					Bivont	Rodda	Gerace	2574	2581
Billerio	Magnano in Riviera	Tarcento	676	716	Bizzarone		San Pietro al Natissone	39	55
Bima e Airali Inferiori	San Secondo di Pinerolo	Pinerolo	128	141	Bizzolano	Canneto sull'Oglio	Como	599	660
Binago		Como	1906	2234	Bizzozero		Canneto sull'Oglio	394	401
Binago	Binago	Como	1572	1848	Bizzuno	Varese	Varese	995	1061
Binanuova		Cremona	722	719	Blanc (v. Echevinnoz, Blanc)		Lugo	1290	1292
Binasco		Abbiategrosso	1476	1551	Blanca (v. Bertonio)				
<i>Binda</i>	Brisino	Pallanza	73	83	Blangero	Valdieri	Cuneo	445	523
Bindo		Lecco	193	225	Blaves	Nus	Aosta	452	449
Bindo	Bindo	Lecco	166	188	Blavy	Roisian	Aosta	8	9
Bindo	S. Brigida	Bergamo	115	121	Biello		Bergamo	168	178
Bindola	Merlara	Montagnana	204	206	Blengi	Cerrina	Casale Monferrato	185	192
Binetto		Altamura	1178	1174	Blessagno		Como	434	446
Bingixedda	Narcao	Iglesias	129	139	Blessagno	Blessagno	Como	356	366
Bini	Lissone	Monza	153	161	Blessano	Pasian Schiavonesco	Udine	487	495
Binzago	Agnosine	Salò	147	145	Bleivo		Como	915	934
Binzago	Cesano Maderno	Monza	1091	1109	Boalze	Teglio	Sondrio	180	183
Bioglio		Biella	2056	2200	Boara	Boara Pisani	Monselice	1852	1864
Biolla	Montegrosso d'Asti	Asti	513	507					
Biolo	Sernio	Sondrio	236	256					
Biolo e Pioda	Ardenna	Sondrio	543	562					
Bionaz		Aosta	270	270					

FRAZIONI DI COMUNE E COMUNI	COMUNE DI CUI FA PARTE LA FRAZIONE	CIRCONDARIO O DISTRETTO	POPOLAZIONE 1881		FRAZIONI DI COMUNE E COMUNI	COMUNE DI CUI FA PARTE LA FRAZIONE	CIRCONDARIO O DISTRETTO	POPOLAZIONE 1881	
			presente	residente (legale)				presente	residente (legale)
Boara	Boara Polesine ..	Rovigo	1262	1281	Bola	Tresana	Massa e Carrara.	387	414
Boara Pisani		Monselice	2481	2490	Bolano	Fisciano	Salerno	485	493
Boara Polesine		Rovigo	3230	3252	Bolano	Bolano	Spezia	1898	1929
Boario	Gromo	Clusone	344	364	Bolano	Bolano	Spezia	913	918
Boasi	Lumarzo	Chiavari	188	191	Bolca	Vestena Nuova	Tregnano	597	606
Bobbiano	Travo	Piacenza	501	545	Boldara	Guaro	Portogruaro	173	172
Bobbiate		Varese	440	441	Boldeniga	Quinzanello	Brescia	377	333
Bobbio		Bobbio	4545	4635	Boldinasco	Musocco	Milano	768	766
Bobbio	Bobbio	Bobbio	1967	2005	Boletto	Boletto	Novara	471	533
Bobbio Pellice		Pinerolo	1519	1613	Boletto	Boletto	Novara	326	376
Bobbio Pellice	Bobbio Pellice	Pinerolo	1018	1083	Bolghere	Bolghere	Bergamo	1292	1422
Boca		Novara	1725	1829	Bolgheri	Castagneto	Volterra	1254	1108
Boca	Boca	Novara	919	1004	Bolgiano	S. Donato Mila- nese	Milano	382	381
Bocale	Pellaro	Reggio Calabria	679	701	Bolladello	Cairate	Gallarate	868	884
Boccacci	Terzo	Acqui	127	129	Bolladore	Sondalo	Sondrio	222	222
Bocca Chiavica	Commessaggio	Viadana	186	185	Bollate	Bollate	Milano	5206	5346
Bocca Chiavica	Gazzuolo	Bozzolo	139	139	Bollate	Bollate	Milano	2715	2718
Bocca di Falco	Monreale	Palermo	2423	2438	Bolengo	Bolengo	Ivrea	2506	2686
Bocca di Falco (v. Braidà, Bocca di Falco)					Bolli	Ingria	Ivrea	55	57
Bocca di Ganda	Borgoforte	Mantova	770	785	Bolli Castiglione	Cerrina	Casale Monferrato	180	183
Boccafossa	Torre di Morto	S. Donà di Piave	215	215	Bologna	Bologna	Bologna	123274	121579
Boccaleone	Argenta	Ferrara	1047	1054	Bologna	Bologna	Bologna	110509	108851
Boccardi	Castel Goffredo	Asola	153	154	Bologna	Perledo	Como	97	99
Boccaiuolo	Montefiorino	Pavullo nel Fri- gnano	579	838	Bolognana	Bolognana	Castelnuovo di Garfagnana	220	241
Boccazzo	Stradella	Voghera	153	155	Bolognano	Bolognano	Chieti	1102	1120
Bocca	Roma	Roma	983	152	Bolognola	Bolognola	Camerino	294	407
Boccheggiano	Montieri	Grosseto	1182	1197	Bolotana	Bolotana	Nuoro	3123	3097
Bocchere	Castel Goffredo	Asola	282	286	Bolsena	Bolsena	Viterbo	2726	2736
Bocchiasse (v. Campo del Carro, Grangia, ecc.)					Bolteni	Bolteni	Treviglio	1374	1382
Bocchigliero		Rossano	3362	3900	Bolvedro	Tremezzo	Como	342	373
Bocchignano	Montopoli in Sa- bina	Rieti	506	438	Bolzanè	Zappello	Crena	408	415
Boccia di Mauro	Ottajano	Castellammare di Stabia	520	520	Bolzaneto	Bolzaneto	Genova	3948	4087
Bocciolaro	Cravagliana	Varallo	38	40	Bolzaneto	Bolzaneto	Genova	2211	2285
Boccioleto		Varallo	839	967	Bolzano	Bolzano	Novara	717	745
Boccioleto	Boccioleto	Varallo	248	269	Bolzano	Bolzano	Belluno	542	561
Boccegna	Erba	Como	235	235	Bolzano	Bolzano	Morsano al Tag- gliamento	120	120
Boccolo della Noce	Farini d'Olmo	Piacenza	510	560	Bolzano	Bolzano	S. Gio. di Man- zano	238	262
Boccolo de Tassi		Firenz. d'Arda	2201	3394	Bolzano	Bolzano	Vienna	2296	2269
Boccolo de Tassi	Boccolo de Tassi	Firenz. d'Arda	398	483	Bombarzo	Bombarzo	Viterbo	2502	2578
Boccon	Vò	Este	1366	1358	Bomba	Bomba	Viterbo	1686	1541
Bocconi	Portico di Roma- gna	Rocca S. Casciano	487	504	Bomba	Vasto	Vasto	3094	3319
Boccorio	Riva Valdobbia	Varallo	40	41	Bombardone	Zinasco	Pavia	2672	2869
Bocetti (v. Berti, Ce- polline, ecc.)					Bombiana	Gaggio Montano	Vergato	627	623
Bochetta	Sciolze	Torino	79	86	Bombile	Ardore	Gerace	903	947
Boco	Fobello	Varallo	155	237	Bomerano	Agerola	Castellammare di Stabia	518	526
Bodigoi (v. Prepotto, Albana, ecc.)					Bominaco	Caporciano	Aquila	1438	1441
Bodio		Varese	752	802	Bomporto	Bomporto	Modena	204	233
Boducol (v. Ghigo, Indritti, ecc.)					Bomporto	Bomporto	Modena	4413	4477
Boero	Strona	Biella	305	313	Bona	Zumaglia	Biella	1463	1473
Boffalora	Brianzola	Lecco	154	152	Bonacina	Castello Sopra Lecco	Lecco	87	104
Boffalora	Cassina Mariaga.	Lecco	138	138	Bonaghetto (v. Mogne, Bonaghetto, ecc.)	Bonaghetto	Lecco	391	398
Boffalora d'Adda		Lodi	819	841	Cucca	Cucca	Cologna Veneta.	527	533
Boffalora sopra Ti- cino		Abbiategrosso	1623	1735	Fimella	Fimella	Cologna Veneta.	201	200
Boffetto	Piateda	Sondrio	520	528	Pagno	Pagno	Saluzzo	146	156
Boggi	Niella Belbo	Alba	158	171	Bonarcardo	Bonarcardo	Oristano	1395	1418
Bogli	Ottone	Bobbio	271	399	Bonassola	Bonassola	Spezia	1130	1268
Bogliaco, Villavetro, Fornico e Zuino	Gargnano	Salò	822	860	Bonassola	Bonassola	Spezia	639	758
Bogliano	Mezzenile	Torino	436	464	Bonate di Sopra	Bonate di Sopra	Bergamo	1882	1908
Bogliasco		Genova	1834	2159	Bonate di Sopra	Bonate di Sopra	Bergamo	1497	1517
Bogliasco	Bogliasco	Genova	718	891	Bonate di Sotto	Bonate di Sotto	Bergamo	1685	1709
Bognanco Dentro		Domodossola	634	748	Bonaudi	Bonaudi	Torino	135	135
Bognanco Fuori		Domodossola	403	467	Bonaudi (v. Bellafu- gera, Listelli, Bo- naudi)	Bonaudi			
Bognassi	Varzi	Bobbio	182	198	Bonavalle	Bonavalle	Murello	124	116
Bogno		Varese	598	603	Bonavicina	Bonavicina	S. Pietro di Mo- rubio	1034	1044
Bogogno		Novara	1542	1599	Bonavigo	Bonavigo	Legnago	2287	2282
Bogolese	Sorbolo	Parma	178	181	Bonavigo	Bonavigo	Legnago	1448	1442
Bois de Clin	Valsavaranche	Aosta	32	33	Boncellino	Bagnacavallo	Lugo	889	879
Boissano		Albenga	425	415	Boncio	Fierenzuola	Pesaro	363	371
Boissano	Boissano	Albenga	32	34	Bonconvento	Sala Bolognese	Bologna	594	*587
Boj	Aramengo	Asti	54	60	Bonda (v. Giffenga, Bonda, ecc.)	Bonda			
Bojano		Isernia	5708	5787	Bonda (v. Riviera, Ubertino, ecc.)	Bonda			
Bojano	Bojano	Isernia	3728	3731	Bondanello	Bondanello	Castel Maggiore	675	668
Bojon	CampolongoMag- giore	Dolo	1368	1359	Bondanello	Bondanello	Moglia	1554	1596

FRAZIONI DI COMUNE E COMUNI	COMUNE DI CUI FA PARTE LA FRAZIONE	CIRCONDARIO O DISTRETTO	POPOLAZIONE 1881		FRAZIONI DI COMUNE E COMUNI	COMUNE DI CUI FA PARTE LA FRAZIONE	CIRCONDARIO O DISTRETTO	POPOLAZIONE 1881	
			presente	residente (legale)				presente	residente (legale)
Bondanello	Quistello	Revere	982	1002	Bordonchio	Rimini	Rimini	881	860
Bondeno	Gonzaga	Gonzaga	3086	3111	Bordone (v. Corzonerà *)				
Bondeno	Ferrara	Ferrara	13346	13281	Borella (v. Cesenatico con Marina e Borella)				
Bondeno	Bondeno	Ferrara	3766	3779	Borcelli e Rocca	Moncucco Torinese	Asti	135	137
Bondione	Clusone	Clusone	431	483	Borello	Cesena	Cesena	3055	3066
Bondo	Colzate	Clusone	269	281	Boretta	Calasca	Domodossola	97	108
Bondo, Gromo, Bertuno e Gabiasca e Bondone)	Gandellino	Clusone	905	972	Boretto	Guastalla	Guastalla	4002	4132
Bondo Petello		Bergamo	423	448	Boretto	Boretto	1927	1977	
Bonea	Vico Equense	Benevento	1682	1688	Borgagne	Melendugno	901	904	
Bonea		Castellammare di Stabia	882	947	Borgallo	Rivarossa	Torino	197	202
Bonefro		Larino	4813	4786	Borgauzo	Diano Borello	Porto Maurizio	346	372
Boneggio	Perugia	Perugia	298	298	Borgarello	Pavia	764	788	
Bonello	Gaiba	Occhiobello	116	118	Borgaretto	Bemasco	Torino	483	565
Bonemerse		Cremona	1077	1083	Borgaria	Narni	Torino	1303	1309
Bonera	Montegrino	Varese	126	132	Borgaro Torinese	Nicastro	Nicastro	1832	1832
Bonesca	Pancarana	Voghera	111	110	Borgata Bella	Trana	Susa	282	306
Bonifanti	Boissano	Albenga	13	13	Borgata Biellese, Prato Vigero	Cossila	Biella	843	866
Bonferraro	Sorgà	Isola della Scala	1276	1275	Borgata Cavallo	Cossila	Biella	1012	1102
Bonga	Luvino	Varese	119	105	Borgata Fossata	Torre Bormida	Alba	182	194
Bongiardo	Zafferana Etnea	Catania	648	653	Borgata Fronti (v. Borgata Zangarona)	S. Vito Chietino	Lanciano	179	180
Bongiovanni (v. Treiso)					Borgata Marina	Lapio	Avellino	133	141
Bongiovanni Eula	Villanova Mondovi	Mondovi	350	360	Borgata Monaci	Gassino	Torino	348	348
Bonifati		Paola	3521	3689	Borgata Oltrepò	Monasterolo Cassetto	Mondovi	282	293
Bonifati	Bonifati	Paola	2208	2295	Borgata Soprana	Monasterolo Cassetto	Mondovi	273	300
Bonificazione	Ceneselli	Massa Superiore	743	746	Borgata Trinità	Gassino	Torino	207	203
Bonificazione di Calto	Ceneselli	Massa Superiore	292	297	Borgata Zangarona, Borgata Fronti	Nicastro	Nicastro	1421	1445
Bonina	Camagna	Casale Monferrato	224	226	Borgato	Mondovi	Mondovi	836	862
Bonino (v. Braida, Bonino)					Borgetto	Palermo	8829	8818	
Bonitola	Gaggiano	Abbiategrosso	323	320	Borghelctto	Alba	165	181	
Bonitiolo	Mogliano Veneto	Treviso	539	551	Borghesana	Sanguinetto	135	129	
Bonito		Ariano di Puglia	3797	3842	Borghetti (v. Colleamento e Palazzo Rosso, ecc.)				
Bonizzo	Borgofranco sul Po	Revere	976	974	Borghetto	Borghetto Lodigiano	Lodi	2749	2789
Bonnararo		Alghero	1394	1425	Borghetto	Carnago	Varese	203	213
Bono		Ozieri	3166	3189	Borghetto	Castel d'Ario	Mantova	280	283
Bono	Bono	Ozieri	2643	2664	Borghetto	Civita Castellana	Viterbo	215	86
Bonorva		Alghero	6116	5986	Borghetto	Grantorto	Cittadella	138	146
Bonorva	Bonorva	Alghero	6015	5865	Borghetto	Noceto	Borgo San Donnino	566	566
Bonvicino		Mondovi	686	669	Borghetto	Rodigo	Bozzolo	150	151
Bonvicino	Bonvicino	Mondovi	245	215	Borghetto	S. Lazzaro Alberoni	Piacenza	700	713
Bonvino	Cocconato	Asti	221	260	Borghetto (v. Sant'Angelo con Borghetto)	Tuoro	Perugia	383	386
Bonzanigo	Mezzegra	Como	294	304	Borghetto	Valeggio sul Mincio	Villafranca di Verona	464	466
Bonzeno	Bellano	Como	125	127	Borghetto d'Arroscia		Porto Maurizio	1096	1165
Bonizzo	Dignano	San Daniele del Friuli	194	205	Borghetto di Borbera		Novi Ligure	749	804
Bonzo		Torino	411	453	Borghetto di Vara		Spezia	1808	2216
Bonzo	Bonzo	Torino	203	229	Borghetto di Vara	Borghetto di Vara	Spezia	466	660
Bonzo Inferiore	Bonzo	Torino	39	37	Borghetto e Cornari	Borghetto d'Arroscia	Porto Maurizio	176	204
Bora e Borgo Paglia	Mercato Saraceno	Cesena	848	860	Borghetto Lodigiano		Lodi	5815	5873
Boragni (v. Poggio e Boragni)					Borghetto San Nicolo		San Remo	531	544
Borasca e Colombarone	Zorlesco	Lodi	452	461	Borghetto Santo Spirito		Albenga	650	654
Boratella	Mercato Saraceno	Cesena	1758	1770	Borghetti (v. Camazzole e Borghi)				
Borbera	Torre Mondovi	Mondovi	202	207	Borghi	Cesena		2325	2376
Borbiago	Mira	Dolo	369	372	Borghi (v. Cittadella e Borghi)				
Borbino	Abbadia sopr'Adada	Lecco	128	140	Borghi (v. Rubiera, Borghi, ecc.)				
Borbogliosa, Madonna della Scala	Chieri	Torino	877	884	Borghi e Tribola	Borghi	Cesena	1289	1314
Borbona		Cittaducale	1582	1856	Borgia		Catanzaro	4413	4399
Borbona	Borbona	Cittaducale	1223	1405	Borgiallo		Ivrea	1226	1416
Borbore	Veza d'Alba	Alba	370	370	Borgione		Serrapetrona	524	552
Borborsuso	Pedivigliano	Cosenza	275	247	Borgio		Albenga	447	447
Borca *	Macugnana	Domodossola	62	57					
Borca (v. Omegaia, Bagnella e Borca)									
Borca		Pieve di Cadore	1125	1245					
Borca	Borca	Pieve di Cadore	577	626					
Borcina	Pollone	Biella	219	232					
Borda	Sersale	Catanzaro	57	57					
Borda e Cabroni	Millesimo	Savona	170	183					
Bordano		Gemona	959	988					
Bordano	Bordano	Gemona	538	550					
Bordighera		San Remo	2556	2308					
Bordiola	Marsciano	Perugia	239	242					
Bordo	Viganella	Domodossola	53	54					
Bordogna		Bergamo	199	216					
Bordioano		Cremona	1255	1272					
Bordonaro	Messina	Messina	1230	1225					

FRAZIONI DI COMUNE E COMUNI	COMUNE DI CUI FA PARTE LA FRAZIONE	CIRCONDARIO O DISTRETTO	POPOLAZIONE 1881		FRAZIONI DI COMUNE E COMUNI	COMUNE DI CUI FA PARTE LA FRAZIONE	CIRCONDARIO O DISTRETTO	POPOLAZIONE 1881	
			presente	residente (legale)				presente	residente (legale)
Borgnana	Cuasso al Monte	Varese	180	244	Borgomaro	Porto Maurizio	801	844	
Borgo	Arquata del Tronto	Ascoli Piceno	224	251	Borgomasino	Ivrea	2291	2348	
Borgo *	Borgo Sant'Agata	Porto Maurizio	282	300	Borgo Mazzini	Forlì	10365	10351	
Borgo	Castel d'Ario	Mantova	203	205	Borgo Mercatale	Ostra	1137	1118	
Borgo	Cerreto di Spoleto	Spoleto	224	233	Borgo Mercato	Moncalieri	761	758	
Borgo	Civitella Roveto	Avezzano	184	186	Borgonato	Moncalieri	440	461	
Borgo	Crissolo	Saluzzo	316	385	Borgo Navile	Moncalieri	508	516	
Borgo	Dervio	Como	152	147	Borgone	Ceppomarelli	79	79	
Borgo	Galliera Veneta	Cittadella	138	146	Borgone Susa	Susa	1061	1096	
Borgo	Gorreto	Bobbio	46	60	Borgonovo	Borgonovo Val Tidone	3375	3429	
Borgo	Itala	Messina	306	312	Borgonovo	Mezzanigo	854	990	
Borgo	Marcellise	Verona	58	58	Borgonovo	Monticelli d'Angina	774	802	
Borgo	MontoroInferiore	Avellino	1164	1177	Borgonovo (v. Sissa)	Torricella Sicura	95	96	
Borgo	Nasino	Albenga	50	61	Borgonovo Val Tidone	Piacenza	6788	6917	
Borgo	Nesso	Como	253	266	Borgo Nuovo	Bardonecchia	368	348	
Borgo	Novilara	Pesaro	571	593	Borgonovo (v. Canton Mosca)	Colico	217	244	
Borgo	Sanguinetto	Sanguinetto	498	500	Borgonovo	Masio	109	112	
Borgo	S. Martino di Finita	Cosenza	530	556	Borgonovo	Rivara	70	86	
Borgo	S. Pietro di Morubio	Sanguinetto	103	103	Borgonovo *	Settimo Vitone	837	901	
Borgo	Sassoferrato	Ancona	1460	1644	Borgonovo *	Avellino	1085	1086	
Borgo *	Verretto	Voghera	154	163	Borgonovo *	Veza d'Alba	491	497	
Borgo	Villa d'Adda	Bergamo	567	595	Borgonure	Borgonure	7086	7643	
Borgo (v. Montel'Abbate)	Buggiano	Lucca	2431	2435	Borgonure	Piacenza	795	817	
Borgo a Buggiano	Cantalupo Ligure	Novi Ligure	143	170	Borgo Orti	Pratola Serra	204	207	
Borgo Adorno	Moncalieri	Torino	1026	1027	Borgo Pace	Borgo Pace	1593	1639	
Borgo Aje	Castel S. Nicolò	Arezzo	832	844	Borgo Pace	Borgo Pace	470	470	
Borgo alla Collina	Lucca	Lucca	9800	10950	Borgo Paglia (v. Bora e Borge Paglia)	Bergamo	2904	2975	
Borgo a Mozzano	Borgo a Mozzano	Lucca	1307	1476	Borgo Palazzo	Bergamo	4623	4599	
Borgo Basso al Ticino	Corpi Santi di Pavia	Pavia	341	339	Borgo Panigale	Bologna	2133	2121	
Borgo Boccaccone	Bergamo	Bergamo	1356	1359	Borgo Panigale	Bologna	2133	2121	
Borgo Campagnola	Bergamo	Bergamo	912	911	Borgo Piano	Alba	738	739	
Borgo Canale	Bergamo	Bergamo	2230	2230	Borgo Piano	Pratola Serra	2036	2039	
Borgo Capanne	Grangolione	Vergato	693	739	Borgo Piazza	Verгато	240	292	
Borgo Castagneta	Bergamo	Bergamo	785	786	Borgo Poggiolo	Gareasio	672	731	
Borgo Castelluccio	Porretta	Vergato	319	429	Borgo Poncarale	Poncarale	700	639	
Borgo Chiuso	Bussoleno	Susa	2035	2127	Borgo Ponte	Gareasio	1313	1394	
Borgo Collefegato	Cittaducale	Cittaducale	5063	5194	Borgo Porta Brosetta	Bergamo	1360	1363	
Borgo Collefegato e Villa Collefegato	BorgoCollefegato	Cittaducale	1079	1114	Borgo Porta Cologno	Bergamo	777	806	
Borgo Cornalese	Villa Stellone	Torino	341	340	Borgo Porta d'Osio	Bergamo	557	580	
Borgo d'Ala	Vercelli	Vercelli	3643	3723	Borgo Porta Nuova	Bergamo	1593	1583	
Borgo delle Grazie	Mutignano	Teramo	246	240	Borgo Porta San Bernardino	Bergamo	302	314	
Borgo del Rio	Pocapaglia	Alba	230	236	Borgo Priolo	Staghiglione	102	102	
Borgo del Sasso *	Praduro e Sasso	Bologna	1047	995	Borgo Priolo (v. Pionetta e Borgo Priolo)	Voghera	102	102	
Borgo di Bisano	Monterenzio	Bologna	679	688	Borgo Quattro Venti	Rogliano	79	83	
Borgo di Camerano	Poggio Berni	Rimini	568	581	Borgo Aonedè (v. Pignano e Borgo Aonedè)	Cosenza	79	83	
Borgo di Terzo	Bergamo	Bergamo	541	575	Borgorato Alessandrino	Alessandria	955	962	
Borgo di Terzo	Bergamo	Bergamo	430	462	Borgorato e Inveria-gli	Alessandria	955	962	
Borgo di Tossignano	Faenza	Faenza	1114	1114	Borgorato Marmorolo	Voghera	310	309	
Borgo d'Urbecco	Niella Tanaro	Mondovì	501	525	Borgorato Marmorolo	Voghera	827	823	
Borgo e Sant'Anna *	Vayes	Susa	70	74	Borgorato Marmorolo	Voghera	827	823	
Borgo Folatone	Ronco Scrivia	Genova	1104	1167	Borgorato Marmorolo	Voghera	827	823	
Borgo Fornari	Anguillara	Conselve	1146	1160	Borgorato Marmorolo	Voghera	827	823	
Borgoforte	Mantova	Mantova	4042	4098	Borgorato Marmorolo	Voghera	827	823	
Borgoforte	Mantova	Mantova	872	891	Borgorato Marmorolo	Voghera	827	823	
Borgoforte	Mantova	Mantova	872	891	Borgorato Marmorolo	Voghera	827	823	
Borgofranco	Borgofranco d'Ivrea	Ivrea	1038	1109	Borgorato Marmorolo	Voghera	827	823	
Borgofranco d'Ivrea	Ivrea	Ivrea	1822	1930	Borgorato Marmorolo	Voghera	827	823	
Borgofranco sul Po	Revere	Revere	2538	2599	Borgorato Marmorolo	Voghera	827	823	
Borgofranco sul Po	Borgofranco sul Po	Revere	1562	1565	Borgorato Marmorolo	Voghera	827	823	
Borgo Fulgenzio	Lecce	Lecce	1258	1225	Borgorato Marmorolo	Voghera	827	823	
Borgo Gaeta	Gaeta	Gaeta	10472	11435	Borgorato Marmorolo	Voghera	827	823	
Borgo Gallina	Alfonsine	Ravenna	1086	1089	Borgorato Marmorolo	Voghera	827	823	
Borgogna	Bagnolo Cremasco	Crema	61	61	Borgorato Marmorolo	Voghera	827	823	
Borgo Grazie	Ostra	Ancona	1129	1140	Borgorato Marmorolo	Voghera	827	823	
Borgo Isso (v. Castellone, Borgo Isso, ecc.)	Ostra	Ancona	1129	1140	Borgorato Marmorolo	Voghera	827	823	
Borgo Lavezzaro	Gussola	Novara	3059	3057	Borgorato Marmorolo	Voghera	827	823	
Borgolieto	Bergamo	Casalmaggiore	817	828	Borgorato Marmorolo	Voghera	827	823	
Borgo Longuelo	Bergamo	Bergamo	1116	1118	Borgorato Marmorolo	Voghera	827	823	
Borgo Lucrezia	Cartoceto	Pesaro	633	642	Borgorato Marmorolo	Voghera	827	823	
Borgomale	Alba	Alba	498	496	Borgorato Marmorolo	Voghera	827	823	
Borgomale	Alba	Alba	119	118	Borgorato Marmorolo	Voghera	827	823	
Borgomanero	Novara	Novara	9349	9553	Borgorato Marmorolo	Voghera	827	823	
Borgomanero	Novara	Novara	5744	5854	Borgorato Marmorolo	Voghera	827	823	
Borgo Marina	Cupra Marittima	Fermo	899	925	Borgorato Marmorolo	Voghera	827	823	

FRAZIONI DI COMUNE E COMUNI	COMUNE DI CUI FA PARTE LA FRAZIONE	CIRCONDARIO O DISTRETTO	POPOLAZIONE 1881		FRAZIONI DI COMUNE E COMUNI	COMUNE DI CUI FA PARTE LA FRAZIONE	CIRCONDARIO O DISTRETTO	POPOLAZIONE 1881	
			presente	residente (legale)				presente	residente (legale)
Borgo San Grato....	Carmagnola....	Torino.....	466	491	Borsano.....	Sacconago....	Gallarate.....	1313	1374
Borgo San Lorenzo			12461	12614	Borsea		Rovigo.....	1354	1377
Borgo San Lorenzo..	Borgo S. Lorenzo	Firenze.....	4266	4321	Borsea.....	Borsea.....	Rovigo.....	515	329
Borgo San Luca.....	Ferrara.....	Ferrara.....	1790	1819	Borseda.....	Calice al Corno- viglio.....	Massa e Carrara.	249	284
Borgo San Martino			1761	1537	Borselli.....	Pelago.....	Firenze.....	1611	1610
Borgo San Michele..	Carmagnola....	Torino.....	653	650	Borsigliana.....	Piazza al Serchio	Castelnuovo di Garfagnana	215	276
Borgo San Pietro....	Petrella Salto..	Cittaduale....	671	690	Borso	Borso.....	Asolo.....	3144	3324
Borgo S. Pietro Mar- tine	Pontecchio.....	Posseltella....	340	342	Borso.....	Borso.....	Asolo.....	1426	1480
Borgo San Siro			1307	1316	Borsoi.....	Tambre d'Alpago	Belluno.....	334	387
Borgo Santa Caterina	Bergamo.....	Bergamo.....	1993	2048	Bortigali		Oristano.....	2072	3019
Borgo Santa Caterina e Sfercia	Esanatoglia....	Macerata.....	237	253	Bortigiadas		Tempio Pausania	1045	1002
Borgo Sant'Agata			488	503	Bortolor*		Pieve di Cadore.	211	295
Borgo Sant'Agostino..	Castelfidardo...	Ancona.....	360	375	Borutta		Alghero.....	617	620
Borgo Santa Lucia...	Castelfidardo...	Ancona.....	445	457	Borzano.....	Albinea.....	Reggio Emilia...	1392	1393
Borgo Santa Maria (v. Belforte, Borgo S. Maria, ecc.)					Borzano.....	Ciano d'Enza...	Reggio Emilia...	192	191
Borgo Santa Maria...	Pozzo Alto.....	Pesaro.....	507	522	Borzoli		Genova.....	3481	3404
Borgo Sant'Anna.....	Amendolara....	Castrovillari..	323	310	Borzoli.....	Borzoli.....	Genova.....	2194	2197
Borgo Sant'Antonio..	Visso.....	Camerino.....	471	545	Borzoli.....	Cornigliano Li- gure	Genova.....	345	346
Borgo Santi a destra, Argine Po e Ma- donna della Neve a sinistra del Po....					Borzonasca		Chiavari.....	4236	4654
Borgo Santi a sinistra (v. Chiesa, Braglia; ecc.)	Papozze.....	Adria.....	459	461	Borzonasca..	Borzonasca..	Chiavari.....	1058	1128
Borgosatollo			1920	1886	Borzone.....	Borzonasca..	Chiavari.....	280	291
Borgosatollo.....	Borgosatollo....	Brescia.....	1617	1599	Bosa	Quindici.....	Oristano.....	6696	6723
Borgo Serio (v. Cas- telleone, Borgo Is- so, ecc.)					Bosagra.....	Bosaro.....	Avellino.....	196	198
Borgosesia			3808	4126	Bosaro		Polesella.....	1791	1813
Borgosesia.....	Borgosesia.....	Varallo.....	1851	1973	Bosarina.....	Bosaro.....	Polesella.....	908	921
Borgo Sole.....	Porretta.....	Vergato.....	318	357	Bosca-Soria..	Boscarina.....	Ivrea.....	204	211
Borgo sopra Canale..	Barrafranca....	Piazza Armerina.	143	153	Boschetti.....	Bosca-Soria..	Calosso.....	84	83
Borgo sopra con Ghia- role	Brescello.....	Guastalla.....	1095	1165	Boschetto (v. Camo- gli)	Boschetti.....	Fossano.....	242	240
Borgo Sozzo.....	Stellanello....	Albenga.....	115	114	Boschetto*	Boschetto.....	Caravino.....	355	358
Borgotaro			7329	7165	Boschetto.....	Boschetto.....	Chivasso.....	716	733
Borgotaro.....	Borgotaro.....	Borgotaro....	2918	3079	Boschetto.....	Boschetto.....	Duemiglia.....	1540	1554
Borgo Tercereto (v. Castevoli)					Boschetto.....	Boschetto.....	Foligno.....	463	518
Borgo Ticino			2371	2537	Boschetto.....	Boschetto e Squarcia- relli	Villa d'Ossola..	101	105
Borgo Ticino.....	Borgo Ticino....	Novara.....	1984	2132	Boschi.....	Boschi.....	Grottaferatta..	640	611
Borgo Velino			1026	1701	Boschi.....	Boschi.....	Barbania.....	285	298
Borgo Velino.....	Borgo Velino....	Cittaduale....	799	1412	Boschi.....	Boschi.....	Barcellona.....	1054	1049
Borgo Vercelli			3415	3427	Boschi.....	Boschi.....	Borgomale.....	64	64
Borgo Villa*.....	Piana Crixia....	Savona.....	268	272	Boschi.....	Boschi.....	Castellamonte..	399	433
Borgo Violano.....	Modigliana....	Rocca S. Casciano	119	129	Boschi.....	Boschi.....	Ivrea.....	135	135
Borla.....	Fiano.....	Torino.....	57	60	Boschi.....	Boschi.....	Celle Ligure.....	344	360
Borla.....	Vernasca.....	Fiorenze d'Arda	711	761	Boschi (v. San Vito, Tomalini, ecc.)	Boschi.....	Colleretto Castel- nuovo	344	360
Borlasca.....	Isola del Cantone	Genova.....	245	281	Boschi.....	Boschi.....	Garbagna.....	54	58
Borla*, Villa Oliva, Gombe	Frassinere.....	Susa.....	228	237	Boschi.....	Boschi.....	Pocapaglia.....	158	156
Borlenga.....	Pieve d'Olimi..	Cremona.....	316	319	Boschi.....	Boschi.....	Pont Saint-Martin	35	31
Bormida			961	978	Boschi.....	Boschi.....	Povegliano Vero- nese	200	199
Bormida.....	Cengio.....	Savona.....	290	304	Boschi.....	Boschi.....	Sciolze.....	58	59
Bormidolo.....	Serle.....	Brescia.....	173	180	Boschi.....	Boschi.....	Villa S. Secondo	272	272
Bormio			1755	1878	Boschi di San Marco, Viedane, Stradone e Santa Giustina...	Boschi.....	Boschi S. Anna..	692	755
<i>Borriago</i>	Pessano.....	Sondrio.....	917	923	Boschina (v. Piazza Can- tone*, Boschina, ecc.)	Boschi.....	Legnago.....	1431	1448
Bornasco			1521	1544	Boschi Sant'Anna		Legnago.....		
Bornasco.....	Bornasco.....	Milano.....	240	245	Boschi S. Anna, Sab- bioni, Belfiore, Con- trada Faro.....	Boschi S. Anna..	Legnago.....	739	755
Bornasco.....	Sala Biellese..	Biella.....	321	325	Bosco.....	Ballarate.....	Varese.....	37	36
Bornate			397	354	Bosco.....	Calizzano.....	Albenga.....	215	235
Bornato			1140	1178	Bosco.....	CasanovaLerrone	Albenga.....	93	100
Bornico.....	Somana.....	Lecco.....	144	154	Bosco.....	Celio.....	Varallo.....	89	93
Bornio.....	Villanova del Ghebbio	Lendinara....	477	474	Bosco.....	Coruglio.....	Parma.....	548	620
Borno			2703	2818	Bosco.....	Langosco.....	Mortara.....	103	103
Borno.....	Borno.....	Breno.....	1448	1514	Bosco.....	Megliadino San Vitale	Montagnana....	328	335
Borone (v. Pozzallo, Borone, Aliata)					Bosco.....	Mesola.....	Comacchio.....	2105	2112
Boroneddu			200	206	Bosco.....	Orsago.....	Conegliano.....	174	174
Borore			2125	2184	Bosco.....	Perugia.....	Perugia.....	420	420
Borra e Casanova	Montebello....	Voghera.....	292	303	Bosco.....	Preglia.....	Domodossola..	92	102
Borrano.....	Civitella delTron- to	Teramo.....	489	509	Bosco.....	Ivrea.....	446	541	
Borrello			1725	2057	Bosco.....	Rubano.....	Padova.....	527	529
Borretti.....	Ceresole Alba..	Alba.....	287	290	Bosco (v. San Chiaf- redo, Bosco, ecc.)	Bosco.....	S. Giovanni a Piro	708	829
Borriana			805	820	Bosco.....	S. Maria Hoè...	Lecco.....	126	131
Borro.....	Loro Ciuffenna..	Arezzo.....	254	258	Bosco (v. Spino e Bosco)				
Borro.....	Terranuova Brac- ciolini	Arezzo.....	118	118					
Borroni.....	Foligno.....	Foligno.....	303	303					

FRAZIONI DI COMUNE E COMUNI	COMUNE DI CUI FA PARTE LA FRAZIONE	CIRCONDARIO O DISTRETTO	POPOLAZIONE 1881		FRAZIONI DI COMUNE E COMUNI	COMUNE DI CUI FA PARTE LA FRAZIONE	CIRCONDARIO O DISTRETTO	POPOLAZIONE 1881	
			presente	residente (legale)				presente	residente (legale)
Bosco.....	Zeri.....	Pontremoli.....	228	278	Botte e Lumbone....	Reggio Calabria.	Reggio Calabria.	324	324
Bosco.....	Zevio.....	Verona.....	459	455	Botteghè.....	Odolo.....	Salò.....	267	275
Bosco Chiesanuova	Verona.....	Verona.....	3087	3087	Botteghelle.....	Afragola.....	Casoria.....	132	131
Bosco del Monaco	Bosaro.....	Polesella.....	698	706	Botteghelle.....	Castellammare di	Castellammare di	2039	1963
Bosco del Vescovo	Campo d'Arsego.	Campo San Piero	343	340		Stabia.....			
Bosco di Mezzo	Bosaro.....	Polesella.....	185	186	Botteghelle *.....	Fiუმეფრედო di	Acireale.....	353	340
Bosco di Nanto	Nanto.....	Barbarano.....	812	814		Sicilia.....			
Bosco ex Parmigiano*	Gerre de'Caprioli	Cremona.....	412	404	Botteghelle *.....	Roccalumera....	Messina.....	2315	2361
Boscologno	Cutigliano.....	Pistoia.....	229	267	Botteghino.....	Uzzano.....	Lucca.....	781	789
Besco Maddo.....	Torticella Ver-	Voghera.....	144	144	Bottenago.....	Polpenazze.....	Salò.....	75	80
	zate.....				<i>Botenico</i>	Moimacco.....	Civiale del Friuli	357	363
Boscomare	San Remo.....	San Remo.....	481	422	Bottenigo.....	Mestre.....	Mestre.....	357	359
Boscomare.....	Boscomare.....	San Remo.....	303	259	Botticino Mattina	Brescia.....	Brescia.....	939	960
Bosco Marengo	Alessandria.....	Alessandria.....	4544	4552	Botticino Mattina..	Botticino Mattina.	Brescia.....	752	759
Bosco Marengo.....	Bosco Marengo.....	Alessandria.....	3376	3384	Botticino Sera	Botticino Sera..	Brescia.....	1810	1825
Boscona.....	Colle di Val d'Elsa	Siena.....	1626	1621	Botticino Sera.....	Botticino Sera..	Brescia.....	1425	1440
Boscone Cusani.....	Calendasco.....	Piacenza.....	451	451	Bottidda	Bottidda.....	Ozieri.....	843	843
Bosconero	Torino.....	Torino.....	1084	2000	Bottidda.....	Bottidda.....	Ozieri.....	811	811
Bosconero.....	Bosconero.....	Torino.....	1560	1586	Bottignana.....	Fivizzano.....	Massa e Carrara.	147	171
Boscoreale	Castellammare di	Castellammare di	8756	8798	Bottini.....	Forno di Rivara.	Torino.....	241	260
	Stabia.....	Stabia.....			Botto.....	Orvieto.....	Orvieto.....	160	160
Boscoreale.....	Boscoreale.....	Castellammare di	5697	5746	Botto.....	Trivero.....	Biella.....	525	553
		Stabia.....			Bottonasco.....	Caraglio.....	Cuneo.....	490	531
Bosco Tosca (v. Pie-					Bottonasco.....	Valgrana.....	Cuneo.....	206	217
vetta e Bosco To-					Bottrighe	Adria.....	Adria.....	4887	4917
sca).....					Bottrighe.....	Bottrighe.....	Adria.....	1515	1563
Boscotrecase	Castellammare di	Castellammare di	9732	9682	Bourcel, Casette, Cha-				
	Stabia.....	Stabia.....			sterein Sappè, Cha-				
Bosco Valentino.....	Camairago.....	Lodi.....	214	215	zalet.....	Roure.....	Pinerolo.....	374	399
Bosco Vaitravaglia.	Varese.....	Varese.....	452	483	Bouro (v. Envers, Bourou)				
Bose.....	Croce di Mosso.	Biella.....	44	52	Bousson				
Bose (v. Prella, Bose, Moretti)					Bousson Superiore e Inferiore	Bousson.....	Susa.....	464	489
Bose.....	Sparone.....	Ivrea.....	254	278		Bousson.....	Susa.....	302	315
Bosia	Alba.....	Alba.....	496	498	Bova		Reggio Calabria.	3343	3248
Bosia.....	Bosia.....	Alba.....	92	91	Bova.....	Bova.....	Reggio Calabria.	2213	2208
Bosii.....	Bardino Nuovo..	Albenga.....	98	108	Bovalino	Gerace.....	Gerace.....	3673	3666
Bosisio	Lecco.....	Lecco.....	1965	2081	Bovalino Marina *..	Gerace.....	Gerace.....	2137	2111
Bosisio.....	Bosisio.....	Lecco.....	1334	1424	Bovalino Superiore..	Gerace.....	Gerace.....	1536	1555
Bosisolo.....	Oggiono.....	Lecco.....	230	239	Bovarino.....	Trevi.....	Spoleto.....	697	720
Bosmesno.....	Varzi.....	Bobbio.....	156	161	Bovarezzo.....	Valganna.....	Varese.....	146	154
Bosnasco	Voghera.....	Voghera.....	876	882	Bovecchio.....	Riccò del Golfo di Spezia	Spezia.....	127	148
Bosnasco.....	Bosnasco.....	Voghera.....	233	237	Boveglio.....	Villa Basilica..	Lucca.....	576	653
Bosonetti.....	Forno di Rivara.	Torino.....	311	357	Bovegno	Brescia.....	Brescia.....	2072	2180
Bossolans.....	Andreis.....	Maniago.....	193	221	Boves	Cuneo.....	Cuneo.....	10103	10723
Bossaneto.....	Stellanello.....	Albenga.....	110	106	Boves.....	Cuneo.....	Cuneo.....	3255	3475
Bossania.....	Trezzo Tinella..	Alba.....	189	199	Bovetti.....	Boves.....	Mondovi.....	38	45
Bossarè (v. Piena, S. Michele e Bossarè)					Bovezzo	Viola.....	Brescia.....	701	715
Bossarino Celesia..	Vado.....	Savona.....	358	377	Bovezzo.....	Bovezzo.....	Brescia.....	542	552
Bosseri.....	Boissano.....	Albenga.....	54	54	Bovier (v. Doues, Iaviold, ecc.)				
Bosset, Predumas, Cucheplache, Pont, Suil	Saint-Rhémy....	Aosta.....	659	701	Bovile		Pinerolo.....	217	222
Bossico	Clusone.....	Clusone.....	560	618	Bovina *.....	Fasana di Polesine	Adria.....	709	704
Bossietta.....	Ormea.....	Mondovì.....	219	222	Bovina.....	Mezzanino.....	Voghera.....	356	350
Bossi e Villa a Sesta	Castelnuovo Ber-	Siena.....	691	693	Bovina.....	Paroldo.....	Mondovì.....	152	165
	ardenga.....				Bovino	Milano.....	Bovino.....	7544	7494
Bossola.....	Mornico Losanna	Voghera.....	52	49	Bovisa.....	Monza.....	Milano.....	909	910
Bossola.....	Rocca Cigliè....	Mondovì.....	125	130	Bovisio	Verona.....	Verona.....	1388	1422
Bossolaschetto.....	Bossolasco.....	Alba.....	167	173	Bovo.....	Buttapietra.....	Verona.....	174	174
Bossolasco	Alba.....	Alba.....	1082	1121	Bovolenta	Piove di Sacco..	Piove di Sacco..	3101	3129
Bossolasco.....	Bossolasco.....	Alba.....	413	420	Bovolenta.....	Piove di Sacco..	Piove di Sacco..	2098	2121
Bossoletto.....	Villanova d'Al-	Albenga.....	74	79	Bovolino.....	Verona.....	Verona.....	62	62
	benga.....				Bovolone	Isola della Scala.	Isola della Scala.	4447	4377
Bostano (v. Casarico*, Castello, ecc.)					Bovolone.....	Isola della Scala.	Isola della Scala.	4144	4080
Bosto e Cartabbia..	Varese.....	Varese.....	1576	1521	Bozza.....	Montefino.....	Teramo.....	609	610
Botinaccio.....	Montespertoli..	Firenze.....	163	163	Bozzano.....	Massarosa.....	Lucca.....	1418	1517
Botricello Inferiore	Andali.....	Catanzaro.....	202	200	Bozzattino.....	Rosalina.....	Adria.....	346	344
Botricello Superiore	Andali.....	Catanzaro.....	511	470	Bozzella.....	Ghiffa.....	Pallanza.....	55	52
Botrugno.....	Nociglia.....	Gallipoli.....	1187	1193	Bozzo	Crosa.....	Biella.....	28	29
Botta *.....	Locatello.....	Bergamo.....	462	466	Bozzole	Casale Monferrato	Casale Monferrato	718	718
Botta.....	Sedrina.....	Bergamo.....	417	455	Bozzoletti e Lisandri-	Bergamo.....	Bergamo.....	130	136
Botta (Comba e Piegù)	Melle.....	Saluzzo.....	597	645	Bozzolo		Bozzolo.....	4310	4436
Bortajano.....	Ricengo.....	Crema.....	496	482	Bozzolo.....	Zignago.....	Spezia.....	122	124
Bortanuco	Bergamo.....	Bergamo.....	1533	1535	Brà	Brà.....	Alba.....	14540	14345
Bortanuco.....	Bortanuco.....	Bergamo.....	954	956	Brà.....	Castelletto sopra	Alba.....	9856	9635
Bottarolo.....	Barbianello.....	Voghera.....	197	199	Brabbia.....	Ticino.....	Novara.....	1178	1235
Bottarone	Mezzana Corti	Voghera.....	280	282	Bracalla.....	Rossana.....	Saluzzo.....	482	539
	Bottarone.....				Bracca	Bergamo.....	Bergamo.....	685	712
Bottarone.....	Verrua Siccoma-	Voghera.....	198	199	Bracca.....	Bergamo.....	Bergamo.....	526	549
	rio.....				Braccaneca.....	Cogorno.....	Chiavari.....	506	539
Botte.....	Megliadino San	Montagnana..	585	587	Braccano.....	Matelica.....	Macerata.....	482	482
	Vitale.....				Bracchiello.....	Ceres.....	Torino.....	416	397
Botte.....	Vetralla.....	Viterbo.....	397	398	Bracchio.....	Mergozzo.....	Pallanza.....	435	472
Botte Catalano.....	Savoca.....	Castroreale..	291	297	Bracciano		Roma.....	3050	3014

FRAZIONI DI COMUNE E COMUNI	COMUNE DI CUI FA PARTE LA FRAZIONE	CIRCONDARIO O DISTRETTO	POPOLAZIONE 1881		FRAZIONI DI COMUNE E COMUNI	COMUNE DI CUI FA PARTE LA FRAZIONE	CIRCONDARIO O DISTRETTO	POPOLAZIONE 1881	
			presente	residente (legale)				presente	residente (legale)
Bracciano.....	Bracciano.....	Roma.....	2343	2366	Bregni (v. Costa, Cre- vani, ecc.)				
Bracco.....	Crodo.....	Domodossola.....	38	56	Bregni (v. Val di Si- sola)				
Bracco (v. San Satur- nino, Comeglio, ecc.)					Breja		Varallo.....	684	767
Bracelli.....	Beverino.....	Spezia.....	410	471	Breja.....	Breja.....	Varallo.....	155	173
Bracigliano	Caspoggio.....	Sondrio.....	91	96	Brembate di Sopra	Brembate di Sopra	Bergamo.....	1066	1088
Bragazza.....	Forno di Zoldo.....	Longarone.....	3129	3238	Brembate di Sopra	Brembate di Sopra	Bergamo.....	744	758
Braglioli.....	Mombarcaro.....	Mondovi.....	257	329	Brembate di Sotto	Brembate di Sotto	Bergamo.....	1900	1915
Braglia (v. Chiesa, Braglia)			218	226	Brembate di Sotto	Brembate di Sotto	Bergamo.....	1387	1392
Braglia e Rotta.....	Papozze.....	Adria.....	213	220	Brembilla	Brembilla	Bergamo.....	2667	2767
Bragni.....	Cadoneghe.....	Padova.....	575	574	Brembilla	Brembilla	Bergamo.....	1933	1990
Bragno.....	Cairo Montenotte.....	Savona.....	308	311	Brembio	Brembio	Lodi.....	3082	3126
Bragola Raimonda.....	Fratta Polesine.....	Lendinara.....	223	223	Brembio	Brembio	Lodi.....	1554	1576
Braida.....	Canischio.....	Ivrea.....	92	104	Breme	Breme	Mortara.....	2910	2911
Braida.....	San Vito al Tagliamento	San Vito al Tagliamento	625	617	Brendo (v. Balma, Brendo, Vernai)				
Braida.....	Valgioie.....	Susa.....	35	47	Brendola	Brendola.....	Vicenza.....	3504	3543
Braida, Bocca di Falco	Palermo.....	Palermo.....	3067	3060	Brendola.....	Brendola.....	Vicenza.....	2570	2612
Braida, Bonino.....	Rivera.....	Susa.....	217	228	Brendole.....	Mestre.....	Mestre.....	414	418
Braidacroce.....	Valperga.....	Ivrea.....	276	289	Brengon.....	Antey la Magde- leine	Aosta.....	135	149
Braida Vidunza.....	Castelnuovo del Friuli	Spilimbergo.....	214	256	Brenna	Brenna.....	Como.....	961	984
Braidi.....	Monte Albano di Elicona	Castroreale.....	654	658	Brenna	Brenna	Como.....	647	655
Braja.....	Aramengo.....	Asti.....	74	77	Brenna (v. Torri e Brenna)				
Braja.....	Pontremoli.....	Pontremoli.....	181	239	Brenna Useria	Brenna Useria	Varese.....	750	826
Bramajano.....	Borgonure.....	Piacenza.....	573	624	Brenno della Torre.....	Costa Masnaga.....	Como.....	611	613
Bramezza (v. Callo- neghe)					Breno.....	Borgonovo Val Tidone	Piacenza.....	344	351
Brancaccio e Conte Federico.....	Palermo.....	Palermo.....	8269	8262	Breno	Breno.....	Breno.....	3280	3410
Brancaleone	Gerace.....	Gerace.....	1474	1421	Breno	Breno	Breno.....	2552	2663
Brancaleone.....	Brancaleone.....	Gerace.....	787	792	Brenova.....	Roccabianca.....	Borgo S. Donnino	589	621
Brancere.....	Stagno Lombardo	Cremona.....	810	808	Brenta.....	Correzzola.....	Piove di Sacco.....	754	723
Branco.....	Feletto Umberto.	Udine.....	181	185	Brenta	Varese.....	Varese.....	774	847
Brancon.....	Nogara.....	Isola della Scala.	645	648	Brentasecca.....	Saonara.....	Padova.....	265	261
Brandeglio.....	Bagni di Lucca.....	Lucca.....	429	467	Brentino	Brentino.....	Caprino Veronese	599	604
Brandico	Brescia.....	Brescia.....	776	708	Brentino	Brentino	Caprino Veronese	260	264
Brandico.....	Brescia.....	Brescia.....	357	319	Brenvetto (v. Piam- prato)	Roncà.....	San Bonifacio	302	310
Branduzzo	Torino.....	Torino.....	1726	1712	Brenzio.....	Consiglio di Ru- mo	Como.....	198	238
Branduzzo.....	Voghera.....	Voghera.....	987	985	Brenzone e Campo*.....	Castelletto di Brenzone	Bardolino.....	372	377
Branico*.....	Volpino.....	Clusone.....	382	381	Breonio	Breonio.....	San Pietro in Ca- riano	2861	2843
Branlins.....	Trasaghis.....	Gemona.....	434	459	Breonio	Breonio	San Pietro in Ca- riano	643	652
Branzi	Bergamo.....	Bergamo.....	669	836	Brescello	Brescello.....	Guaस्ता.....	4740	4956
Branzola, Dossi, Pa- ganotti, Caravagna	Villanova Mon- dovi	Mondovi.....	793	875	Brescello	Brescello	Guaस्ता.....	1245	1284
Branzone.....	Valmazzola.....	Borgotaro.....	330	333	Brescia	Brescia.....	Brescia.....	60630	59792
Braone	Breno.....	Breno.....	484	482	Brescia	Brescia	Brescia.....	43354	42777
Brarola e Noseglio.....	Vercelli.....	Vercelli.....	738	737	Brescia	Brescia	Rimini.....	167	185
Brasi.....	Celle Ligure.....	Savona.....	55	55	Bresciago*.....	Brescia.....	Como.....	181	186
Brasile.....	Magnacavallo.....	Sermide.....	338	339	Bresciana.....	Musso.....	Como.....	65	81
Brassi.....	Carignano.....	Torino.....	364	369	Bresciana	Bresciana	Este.....	705	710
Bratta.....	Bianzone.....	Sondrio.....	422	436	Bresciana	Bresciana	Polesella.....	489	491
Brattirò.....	Drapia.....	Montelone di Ca- labria	663	656	Bresciana	Bresciana	Udine.....	624	628
Bratto.....	Castione della Presolana	Clusone.....	300	723	Bressana	Bressana.....	Voghera.....	1774	1792
Bratto.....	Pontremoli.....	Pontremoli.....	374	449	Bressana	Bressana	Voghera.....	1332	1353
Brazzacco.....	Moruzzo.....	San Daniele del Friuli	424	435	Bressanvido	Bressanvido	Vicenza.....	1767	1765
Brebbia	Varese.....	Varese.....	1655	1725	Bressano	Bressano	Vicenza.....	952	939
Brebbia.....	Brebbia.....	Varese.....	725	754	Bressano	Bressano	Milano.....	1701	1728
Brebbia superiore.....	Brebbia.....	Como.....	563	592	Brescia.....	Brescia.....	Lodi.....	154	152
Breccia	Sassa.....	Aquila.....	84	87	Brezza.....	Brezza.....	Castelnuovo Boc- ca d'Adda		
Brecciasacca.....	Breda di Piave.....	Triviso.....	1207	1237	Brezza	Brezza	Grazzanise.....	387	378
Breda.....	Fregona.....	Vittorio.....	144	163	Brezza	Brezza	Brezza di Bedero	242	263
Breda Cisoni.....	Sabbioneta.....	Viadana.....	1967	2063	Brezza di Bedero	Brezza di Bedero	Varese.....	879	813
Breda de' Bugni.....	Castelverde.....	Cremona.....	193	192	Briaglia	Briaglia.....	Mondovi.....	627	629
Breda di Piave	Cà d'Andrea.....	Cremona.....	100	101	Briaglia	Briaglia	Mondovi.....	169	168
Breda Guazzona.....	Verolanova.....	Verolanova.....	437	435	Briale.....	Comero.....	Salò.....	117	122
Breda Libera.....	Verolana.....	Verolana.....	547	546	Briario.....	S. Maurizio d'Op- aglio	Novara.....	165	167
Bredazzane.....	Montichiari.....	Brescia.....	890	949	Briano.....	Noale.....	Mirano.....	-78	796
Brede.....	San Benedetto Po	Gonzaga.....	153	195	Briano e Moglia.....	Moncucco Tori- nese	Asti.....	142	142
Bregalla.....	Triora.....	San Remo.....	371	376	Brianza	Brianza.....	Lecco.....	668	660
Bregano	Varese.....	Varese.....	3972	4004	Brianza	Brianza	Lecco.....	257	260
Breganze.....	Marostica.....	Marostica.....	1911	1926	Briatico	Briatico.....	Montelone di Ca- labria	3257	3287
Breganze a destra.....	Marostica.....	Marostica.....	2061	2078	Briatico	Briatico	Montelone di Ca- labria	1160	1186
Breganze a sinistra.....	Induno Olona.....	Varese.....	430	460	Briatico	Briatico	Montelone di Ca- labria	1160	1186
Bregazzana con Olona	Castiglione Fiboc- chi	Arezzo.....	498	498	Briavacca.....	Rodano.....	Milano.....	185	180
Breggine.....	Como.....	Como.....	269	287	Bribano e Longano.....	Sedico.....	Belluno.....	789	922

FRAZIONI DI COMUNE E COMUNI	COMUNE DI CUI FA PARTE LA FRAZIONE	CIRCONDARIO O DISTRETTO	POPOLAZIONE 1881		FRAZIONI DI COMUNE E COMUNI	COMUNE DI CUI FA PARTE LA FRAZIONE	CIRCONDARIO O DISTRETTO	POPOLAZIONE 1881	
			presente	residente (legale)				presente	residente (legale)
Brica Soraggio.....	Sillano.....	Castelnuovo di Garfagnana	114	156	Brollo.....	Figline Valdarno	Firenze.....	559	553
Briccarello.....	Cortazzone.....	Asti.....	536	579	Brollo.....	Nonio.....	Novara.....	152	167
Bricco.....	Belveglio.....	Asti.....	383	391	Brolo		Patti.....	1329	1323
Bricco*.....	Coniolo.....	Casale Monferrato	572	575	Brolpasino.....	Ca d'Andrea.....	Cremona.....	185	189
Bricco (v. Corte e Bricco)					Bromia.....	Montoggio.....	Genova.....	823	907
Bricco.....	Neive.....	Alba.....	946	946	Bronati (v. Ferrati e Bronati)				
Bricco*.....	Sale delle Langhe	Mondovì.....	789	824	Brona.....	Saluzzo.....	Saluzzo.....	339	350
Bricco Barrano.....	Cantarana.....	Asti.....	137	152	Bronello	Saluzzo.....	Saluzzo.....	111	124
Bricco dei Monti.....	Montegrosso d'A- sti	Asti.....	221	219	Brondo.....	Pruneto.....	Mondovì.....	125	126
Bricco Favole.....	Cherasco.....	Mondovì.....	562	565	Brondoletto.....	Castel Baimondo	Camerino.....	321	326
Bricco San Martino..	Lequio Tanaro.....	Mondovì.....	151	151	Brondolo.....	Cortigione.....	Acqui.....	145	145
Bricherasio	Briccherasio.....	Pinerolo.....	3572	3380	Brongio superiore e inferiore	Garbagnate Mo- nastero.....	Lecco.....	642	661
Briccherasio.....	Briccherasio.....	Pinerolo.....	3062	3345	Broni		Voghera.....	6510	6610
Briccola (v. Massa Fi- scaglia, Montalbano, ecc.)	Cavagnolo.....	Torino.....	51	54	Broni.....	Broni.....	Voghera.....	6015	6120
Brienno		Como.....	517	506	Bronte		Catania.....	16577	16612
Brienza		Potenza.....	4859	5287	Bronzo.....	Sassocorvaro.....	Urbino.....	154	153
Brienzone.....	Pozzolo Groppo.....	Tortona.....	51	51	Bronzola.....	Campo d'Arsego.	Campo San Piero	469	468
Briffi, Ferrari e Ai- cardi	Bardino Vecchio.	Albenga.....	127	128	Brossasco	Brossasco.....	Saluzzo.....	2806	2828
Briga.....	Messina.....	Messina.....	301	341	Brossasco.....	Brossasco.....	Saluzzo.....	625	702
Briga		Novara.....	1015	1104	Brosso		Ivrea.....	778	1045
Brigadeci (v. Ratame- ni, Gallitano, ecc.)					Brovello		Pallanza.....	461	450
Briga Marittima		Cuneo.....	1586	2331	Brovero (v. Causso. Vinciolo, ecc.)				
Briga Marittima.....	Briga Marittima.....	Cuneo.....	81	1083	Brovida		Savona.....	443	441
Brignano.....	Brignano Curone	Tortona.....	308	327	Broz.....	Tambre d'Alpago	Belluno.....	136	145
Brignano Curone		Tortona.....	561	601	Brozolo		Torino.....	848	853
Brignano e Giovi.....	Salerno.....	Salerno.....	1164	1164	Brozzi.....	Brozzi.....	Firenze.....	9127	9891
Brignano Gera d'Ad- da		Treviglio.....	3057	3055	Brozzi e Campo.....	Montorio al Vo- mano	Firenze.....	2674	2746
Brigneta.....	Bardinetto.....	Albenga.....	87	93			Teramo.....	187	189
Brigneta.....	Murialdo.....	Savona.....	22	26	Brozzo		Brescia.....	558	584
Brignole.....	S. Stefano d'A- veto	Chiavari.....	353	442	Brozzo.....	Brozzo.....	Brescia.....	313	320
Brignoletta.....	Cengio.....	Savona.....	212	222	Bruciano.....	Molazzana.....	Castelnuovo di Garfagnana	291	297
Brillante.....	Carignano.....	Torino.....	369	372	Brucianesi.....	Lastra a Signa...	Firenze.....	525	565
Brindisi		Brindisi.....	16719	16618	Bruciati.....	Calamandrana...	Acqui.....	346	363
Brindisi.....	Brindisi.....	Brindisi.....	16198	16089	Bruca.....	Augusta.....	Siracusa.....	546	547
Brindisi di Monta- gna		Potenza.....	2183	2229	Bruera.....	Scalenghe.....	Pinerolo.....	351	363
Bringhiera.....	Giustenice.....	Albenga.....	107	113	Brufa.....	Torgiano.....	Perugia.....	588	589
Briozio		Varese.....	518	532	Brugaro.....	Cravagliana.....	Varallo.....	123	157
Briolo.....	Ponte San Pietro	Bergamo.....	81	85	Brugarola.....	Cravagliana.....	Varallo.....	130	174
Briona		Novara.....	1161	1157	Bruggi.....	Fabbrica Curone	Tortona.....	177	291
Briona.....	Briona.....	Novara.....	715	712	Bruggio.....	Oltrapovo.....	Clusone.....	161	178
Brione		Brescia.....	513	505	Brugherio		Monza.....	4277	4243
Brione.....	Elva.....	Cuneo.....	79	85	Brugherio.....	Brugherio.....	Monza.....	1140	1154
Brione.....	Val della Torre..	Torino.....	318	326	Brugine		Piove di Sacco	3704	3697
Briosco		Monza.....	2816	2879	Brugine.....	Brugine.....	Piove di Sacco	1963	1953
Briosco.....	Briosco.....	Monza.....	1427	1460	Brunato		Spezia.....	988	1022
Briscata.....	S. Giovanni Batt.	Genova.....	385	374	Brugnello.....	Corte Brugatella	Bobbio.....	89	87
Brische (v. Meduna)					Brugnera		Sacile.....	2974	3089
Brischis.....	Rodda.....	San Pietro al Na- tione	119	129	Brugnera.....	Brugnera.....	Sacile.....	908	946
Brisighella		Faenza.....	12398	12491	Brugneto.....	Ferriere.....	Piacenza.....	630	658
Brisighella.....	Brisighella.....	Faenza.....	5216	5279	Brugneto.....	Reggiolo.....	Guastalla.....	1548	1553
Brisino		Pallanza.....	342	372	Brugnetto.....	Ripe.....	Ancona.....	397	398
Brisino.....	Brisino.....	Pallanza.....	150	160	Brugnetto.....	Senigallia.....	Ancona.....	460	462
Brissegno		Varese.....	519	550	Brugnolo.....	Casalmaggiore..	Casalmaggiore..	549	555
Brissegno		Aosta.....	815	826	Brugnoni.....	Bobbio.....	Bobbio.....	460	462
Brissegno.....	Brissegno.....	Aosta.....	405	409	Brugo.....	Bobbio.....	Como.....	84	86
Brisson (v. Villa, Bris- son, ecc.)					Brui.....	Civello.....	Como.....	105	130
Brittoli		Penne.....	1170	1246		Rhème Notre- Dame	Torino.....	751	770
Brivadi.....	Ricadi.....	Monteleone di Ca- labria	348	347	Bruino		Bergamo.....	254	286
Brivio		Lecco.....	2032	2132	Brumano				
Brivio.....	Brivio.....	Lecco.....	1110	1188	Bruna (v. Castel San Giovanni, Merca- tello, ecc.)				
Brezza (v. Savogna e Brizza)					Brunate		Como.....	372	382
Brocchiana.....	Rodda.....	San Pietro al Na- tione	18	19	Brunelli.....	Borgotaro.....	Borgotaro.....	434	455
Brocco		Sora.....	1080	1310	Brunello		Varese.....	411	431
Brogliano		Valdarno.....	1694	1682	Brunetta.....	Dipignano.....	Cosenza.....	296	327
Broglio.....	Cossato.....	Biella.....	1758	1802	Brunetti (v. Bruzolo, Brunetti)				
Brognature		Monteleone di Ca- labria	788	816	Brunforte.....	Sarnano.....	Macerata.....	492	593
Brogno.....	Monteforte d'Al- pone	San Bonifacio...	921	930	Bruni.....	Murazzano.....	Mondovì.....	426	453
Brolio.....	Castiglione ren- tino	Arezzo.....	727	734	Bruno		Acqui.....	953	952
					Bruno.....	Bruno.....	Acqui.....	481	480
					Bruno*.....	Mattie.....	Susa.....	36	37
					Bruntingo		Bergamo.....	460	466
					Brusadaz.....	San Tiziano di Goimna	Bergamo.....	166	248
					Brusaduro S. Lorenzo	Bovolenta.....	Piove di Sacco	689	690
					Brusaporco.....	Resana.....	Castelfranco Ve- neto	1163	1209
					Brusaporto		Treviglio.....	730	736
					Brusaschetto		Casale Monferrato	341	347

FRAZIONI DI COMUNE E COMUNI	COMUNE DI CUI FA PARTE LA FRAZIONE	CIRCONDARIO O DISTRETTO	POPOLAZIONE 1881		FRAZIONI DI COMUNE E COMUNI	COMUNE DI CUI FA PARTE LA FRAZIONE	CIRCONDARIO O DISTRETTO	POPOLAZIONE 1881	
			presente	residente (legale)				presente	residente (legale)
Brusasco	Torino	1196	1293	Bugliaga.....	Trasquera.....	Domodossola	179	221
Brusata, Remondò e Montagnola	Marcignago.....	Pavia.....	172	171	Buglio in Monte	Bagnano (v. Lugnano e Bagnano)	Sondrio.....	1176	1162
Brusatasso.....	Suzzara.....	Gonzaga.....	987	963	Bugnara	Solmona.....	2635	2940
Brusciano	Nola.....	3151	3160	Bugnate	Novara.....	223	234
Brusciano, Corso, Case del Forno, Faggi..	Fiamignano.....	Cittaduale.....	496	554	Bugni	Codroipo.....	175	180
Brusegna.....	Padova.....	Padova.....	1144	1142	Bugugliate	Varese.....	469	494
Bruselle.....	Caselle Landi.....	Lodi.....	375	382	Buillet.....	Introd.....	Aosta.....	81	94
Brusido.....	Traona.....	Sondrio.....	226	226	Buja	Gemona.....	6036	6184
Brusimpiano	Varese.....	548	633	Bulciago	Lecco.....	981	999
Brusimpiano.....	Brusimpiano.....	Varese.....	466	534	Bulfons.....	Tarcento.....	Tarcento.....	51	55
Brusimpiccolo.....	Brusimpiano.....	Varese.....	82	99	Bulgarograsso	Como.....	859	934
Brusitil.....	San Secondo di Pinerolo	Pinerolo.....	109	107	Bulgorello	Bulgorello.....	Como.....	682	745
Brusnengo	Bulliano.....	Trivero.....	Como.....	612	667
Bruso.....	Borgonovo Val Tidone	Piacenza.....	73	72	Bullona.....	Milano.....	Biella.....	918	947
Bruson.....	Saint Denis.....	Aosta.....	151	159	Bultei	Milano.....	594	597
Brusson	Aosta.....	1747	1850	Bulzi.....	Castel Morrone.....	Ozieri.....	1177	1160
Brusuglio.....	Cormanno.....	Milano.....	592	611	Bulzi	Caserta.....	341	341
Bruzolo	Susa.....	1529	1655	Buompensiere.....	Montedoro.....	Sassari.....	636	644
Bruzolo, Brunetti.....	Bruzolo.....	Susa.....	1076	1187	Buompensiere (v. Villabona con Buompensiere)	Caltanissetta.....	593	593
Bruzzano.....	Affori.....	Milano.....	1598	1625	Buompietro	Cefalù.....	2988	3025
Bruzzano.....	Bruzzano Zeffirio	Gerace.....	1163	1178	Buonabitacolo	Sala Consilina.....	2697	3032
Bruzzano Zeffirio	Abbiategrosso.....	545	549	Buonacompria	Cento.....	1033	1025
Bubbiano	Acqui.....	1542	1611	Buonacquisto	Arrone.....	215	228
Bubbio.....	San Nazzaro Val Cavargna	Como.....	242	341	Buonalbergo	Benevento.....	3224	3286
Bubegno.....	Mazzarino.....	Terranova di Sicilia	79	74	Buonalbergo.....	Buonalbergo.....	Benevento.....	2447	2481
Bubonia.....	Castroreale.....	1215	1246	Buonanotte	Lanciano.....	538	631
Bucalo *.....	Santa Teresa di Riva	Castroreale.....	1215	1246	Buonconvento	Siena.....	3338	3417
Buccheri	Noto.....	4632	4370	Buonconvento.....	Buonconvento.....	Siena.....	1670	1714
Bucchianico	Chieti.....	4393	4383	Buogodere.....	Vittadone.....	Lodi.....	229	231
Bucchio.....	Mortano.....	Forlì.....	88	94	Buonopane.....	Barano d'Ischia.....	Pozzuoli.....	803	838
Bucchio.....	Sorbano.....	Rocca S. Casciano	71	72	Buonvassallo.....	Roccella Valdemone	Castroreale.....	128	128
Bucciano	Benevento.....	1241	1320	Buonvicino	Paola.....	2198	2352
Bucciano.....	Bucciano.....	Benevento.....	340	362	Bura.....	Gerosa.....	Bergamo.....	110	122
Bucciano.....	San Miniato.....	San Miniato.....	859	861	Barago.....	Moscoline.....	Salo.....	84	84
Buccinasco	Milano.....	1810	1807	Burago di Molgora	Monza.....	1179	1182
Buccinasco, Terradeo e Rovido	Buccinasco.....	Milano.....	239	239	Burana.....	Bondeno.....	Ferrara.....	1196	1152
Buccinigo	Como.....	690	696	Burano.....	Montemezzo.....	Como.....	330	364
Buccinigo.....	Buccinigo.....	Como.....	363	366	Burano	Burano.....	Venezia.....	6828	6804
Buccino	Campagna.....	6123	6315	Burba.....	Rho.....	Venezia.....	4679	4892
Buccione.....	Gozzano.....	Novara.....	177	184	Burceli	Gallarate.....	146	151
Bucella.....	Vigevano.....	Mortara.....	575	582	Burceli.....	Burceli.....	Cagliari.....	1075	1080
Bucine	Arezzo.....	7186	7387	Burchio.....	Incisa in Valdarno	Cagliari.....	1051	1054
Bucine.....	Bucine.....	Arezzo.....	964	968	Burcianella, Chiesa e Matella	Camugnano.....	Firenze.....	739	741
Bucita.....	S. Fili.....	Cosenza.....	844	1014	Buregio.....	Vignone.....	Vergato.....	458	493
Buda.....	Cascia.....	Spoleto.....	93	118	Burella.....	Montecrestese.....	Pallanza.....	288	299
Buddusò	Ozieri.....	2990	2990	Burelli (v. Torreano e Burelli)	Domodossola.....	328	388
Budino.....	Foligno.....	Foligno.....	394	394	Burana *.....	S. Nazzaro Val Cavargna	Como.....	105	138
Budoja	Sacile.....	2718	3269	Burgio	Bivona.....	5153	5200
Budoja.....	Budoja.....	Bologna.....	1093	1338	Burgos	Ozieri.....	780	818
Budrio	Bologna.....	16457	16305	Buriano.....	Castiglione della Pescaja	Grosseto.....	1033	471
Budrio.....	Budrio.....	Bologna.....	7319	7249	Buriano, Marino, Calanquesco, Ajanuova, Miniere.....	Montecatini di Val di Cecina	Volterra.....	69	61
Budrio.....	Correggio.....	Reggio Emilia.....	794	798	Buriasco	Grosseto.....	50	28
Budrio.....	Cotignola.....	Lugo.....	1105	1113	Buriasco.....	Buriasco.....	Pinerolo.....	1717	1838
Budriene.....	Carpi.....	Modena.....	1406	1413	Burio.....	Burio.....	Pinerolo.....	948	1018
Buerri.....	Magnano in Riviera	Tarcento.....	337	343	Burigo.....	Costigliole d'Asti	Asti.....	219	214
Bufalara.....	Torricella Peligna	Lanciano.....	358	366	Burocco.....	Palazzo.....	Bergamo.....	419	436
Buffa (v. Giaveno, Buffa, ecc.)	Burolo	Pray.....	Biella.....	53	53
Buffa.....	Villar Pellice.....	Pinerolo.....	392	437	Buronzo	Ivrea.....	948	1079
Buffalora.....	Cajonvico.....	Brescia.....	187	187	Burri.....	Vercelli.....	1547	1580
Buffalora.....	Mornico Losanna	Voghera.....	47	46	Burzani.....	Casoggio.....	Sondrio.....	50	55
Buffalora.....	S. Cipriano Po.....	Voghera.....	99	100	Busa (v. Ampezzo e Busa)	Selve Marcone.....	Biella.....	80	87
Buffalora.....	San Damiano al Colle	Voghera.....	235	233	Busa
Buffalora.....	S. Eufemia della Fonte	Brescia.....	152	136	Busachi	Cerro Veronese.....	Verona.....	37	37
Buffavento.....	Abbadia Alpina.....	Pinerolo.....	257	260	Busalla	Oristano.....	2194	2237
Buffetto.....	Portacomaro.....	Asti.....	573	574	Busalla	Genova.....	3349	3484
Bugeber.....	Pantelleria.....	Trapani.....	349	350	Busalla.....	Busalla.....	Genova.....	2202	2309
Buggiana.....	Mortano.....	Forlì.....	96	96	Busana	Reggio Emilia.....	1436	1685
Buggiano	Lucca.....	10625	11029	Busana.....	Busana.....	Reggio Emilia.....	481	582
Buggiano.....	Buggiano.....	Lucca.....	488	484	Busanella.....	Busanella.....	Reggio Emilia.....	189	194
Buggio.....	Pigna.....	San Remo.....	692	708	Busano	Torino.....	941	1004
Buggiolo	Como.....	155	160	Busatica.....	Pontremoli.....	380	415
Buggiolo.....	Buggiolo.....	Como.....	694	726
Bugiallo.....	Bugiallo.....	Como.....	192	245
Bugiallo.....	Cerreto di Spoleto	Spoleto.....	554	585

FRAZIONI DI COMUNE E COMUNI	COMUNE DI CUI FA PARTE LA FRAZIONE	CIRCONDARIO O DISTRETTO	POPOLAZIONE 1881		FRAZIONI DI COMUNE E COMUNI	COMUNE DI CUI FA PARTE LA FRAZIONE	CIRCONDARIO O DISTRETTO	POPOLAZIONE 1881	
			presente	residente (legale)				presente	residente (legale)
Busca	Busca	Cuneo	9361	9981	C.				
Busca	Busca	Cuneo	3020	3304	Ca	Forotondo	Tortona	50	79
Busca	Mezzanino	Voghera	234	233	Cabaune	S. Stefano d'Aveto	Chiavari	561	596
Buscajolo	Cozzo	Mortara	135	126	Cabasse	Ceresole Aiba	Alba	285	292
Buscarella	San Nazzaro de' Burgondi	Pavia	318	327	Cabbiana (v. Gaino, Folino, ecc.)	Montereale	Aquila	445	576
Buscate		Abbiategrasso	1910	2083	Cabella Ligure		Novi Ligure	1598	2198
Buscemi		Noto	2490	2478	Cabella Ligure	Cabella Ligure	Novi Ligure	401	445
Busche (v. Voltate e Busche)					Cabelli	Santa Sofia	Rocca San Casciano	157	162
Buschi	Cervesina	Voghera	132	132	Cà Benedetti	Montagna	Sondrio	193	194
Buschi	Sagliano di Crema	Bobbio	80	85	Cabernardi	Sassoferrato	Ancona	459	542
Busci	Montereale	Aquila	179	234	Cabia	Arta	Tolmezzo	243	251
Busco	Ponte di Piave	Oderzo	550	554	Cabiaglio		Varese	578	604
Buscoido	Curtatone	Mantova	2808	2780	Cà Bianca	Boara Pisani	Monselice	629	626
Buseto Palizzolo	Monte S. Giuliano	Trapani	1579	1568	Cabianco	Chioggia	Chioggia	1168	1168
Busi	Pontecchio	Polesella	236	237	Cabiano	Moscoline	Salò	175	179
Busiagio	Campo S. Martino	Campo S. Piero	468	458	Cabiato		Como	1265	1273
Busignetto e Rolandini	Verolengo	Torino	405	412	Cabosa	Ottone	Bobbio	51	63
Busnago		Milano	1652	1665	Cabras		Oristano	4118	4209
Busnigallo	Ponte Lambro	Como	56	57	Cabroni (v. Borda e Cabroni)				
Buso	Buso Sarzano	Rovigo	977	987	Cabruzzo	Strozza	Bergamo	65	66
Busonengo	Villarboit	Vercelli	102	89	Cà Cadè	Costa di Valle Imagna	Bergamo	452	458
Buso Sarzano		Rovigo	1867	1878	Cacampo	Strozza	Bergamo	143	146
Busovecchio	Grignano di Polesine	Rovigo	366	355	Cà Cappello	Donada	Adria	812	807
Bussacchetti	Volta Mantovana	Volta Mantovana	309	307	Caccamo		Termini Imerese	7964	8010
Bussaga	Soprazocco	Salò	27	23	Caccavero		Salò	438	451
Bussana		San Remo	797	820	Caccavone		Isernia	2340	2588
Bussans	Saint Pierre	Aosta	206	201	Cacciana	Fontanetto d'Agogna	Novara	604	603
Bussaro		Milano	1775	1821	Cacciano	Fabriano	Ancona	164	229
Bussato		Borgo S. Donnino	8141	8263	Cacciano (v. Ripajoli e Cacciano)	Cacciano	Benevento	600	608
Busseto	Busseto	Borgo S. Donnino	1882	1957	Cacciano Trescine	Cantano	Borgotaro	314	332
Busseto	Pecorara	Piacenza	131	127	Cacciarasca	Albareto di Borgotaro			
Bussi		Aquila	1905	1944	Caccieri	Poirino	Torino	146	145
Bussi	Villafranca Piemonte	Pinerolo	124	129	Cacciola	Scandiano	Reggio Emilia	400	407
Bussia	Monforte d'Alba	Alba	315	315	Cacciorna	Andorno Cacciorna	Biella	1858	1921
Busso		Campobasso	2002	1998	Cacciviro	Lurate Abbate	Como	2155	2206
Bussolengo		Verona	3182	3259	Caccuri		Cotrone	1635	1620
Bussolengo	Bussolengo	Verona	2003	2059	Cacino	Ormea	Mondovi	127	157
Bussoleno		Susa	3555	3740	Cà Corniani	Caorle	Portogruaro	1564	1437
Bussoleno	Bussoleno	Susa	2035	2127	Cà Cottoni	Caorle	Portogruaro	461	437
Bussolino	Bussolino Gassinese	Torino	193	190	Cadacorte	Brusasco	Torino	116	120
BussolinoGassinese		Torino	471	464	Cà d'Andrea		Cremona	1560	1573
Bussone	Valgioie	Susa	144	157	Cà d'Andrea	Cremona	Cremona	391	400
Bustighera	Mediglia	Milano	893	859	Cadarafagno	Breja	Varallo	184	202
Bustigo	Grandate	Como	366	361	Cadarese con Fiume	Premia	Domodossola	93	101
Busto Arsizio		Gallarate	13233	13500	Caddo	Reggio Emilia	Domodossola	145	170
Busto Garolfo		Abbiategrasso	4008	4263	Cadè	Reggio Emilia	Reggio Emilia	1002	1017
Busto Garolfo	Buso Garolfo	Abbiategrasso	3028	3277	Cadè (v. Torrazza Vecchia e Cadè)	Roncoferraro	Mantova	251	251
Butera		Terranova di Sicilia	5877	5739	Cadea ed Uniti	Lurago d'Erba	Como	210	211
Butera	Butera	Terranova di Sicilia	5511	5534	Cà de' Berni	Stradella	Voghera	92	93
Buthier	Gignod	Aosta	279	294	Cà de' Boatti	Staghiglione	Voghera	59	61
Buti		Pisa	5067	5244	Cà de' Bonavogli e Cà dei Cervi	Derovere	Cremona	583	592
Buto	Varese Ligure	Chiavari	218	219	Cà de' Borgognoni		Voghera	46	51
Buttapietra		Verona	1436	1451	Cà de' Caggi	Torre de' Picenardi	Cremona	136	145
Buttapietra	Buttapietra	Verona	449	457	Cà de' Colombi	Montescano	Voghera	353	354
Butteri (v. Frondarola, Spiano, ecc.)					Cà de' Corti	Cingia de' Botti	Cremona	205	208
Buttigliera	Buttigliera d'Asti	Asti	1604	1685	Cà de' Cuccoli	Ottone	Bobbio	39	44
Buttigliera Alta		Susa	1302	1302	Cà de' Fabbri	Minerbio	Biogna	2054	2066
Buttigliera Alta	Buttigliera Alta	Susa	750	750	Cà de' Fachini (v. Zebedo e Cà de' Fachini)				
Buttigliera d'Asti		Asti	2685	2779	Cà de' Fagni (v. Guzzano, Cà de' Fagni, ecc.)				
Buttinroca	Casalmajocco	Lodi	55	52	Cà de' Fanti (v. Bargi e Cà de' Fanti, ecc.)				
Buttirago	Vistarino	Pavia	111	111	Cà de' Ferrari* e Cà dei Poggi	Corvino San Quirico	Voghera	117	117
Buttugno		Domodossola	289	298	Cà de' Folli	Brembio	Lodi	325	334
Buttugno	Buttugno	Domodossola	208	233	Cà de' Franchini	Pozzol Groppo	Tortona	106	110
Butto inferiore (v. Turni e Butto inferiore)					Cà de' Frati	Rio Saliceto	Guastalla	875	876
Butturo in Monte	Butturo in Piano	Cividale del Friuli	302	307					
Butturo in Piano		Cividale del Friuli	1958	2008					
Butturo in Piano	Butturo in Piano	Cividale del Friuli	652	675					
Buzzò	Albareto di Borgotaro	Borgotaro	133	153					
Buzzo	Riva Valdobbia	Varallo	9	11					
Buzzoletto	Viadana	Viadana	757	779					
Buzzone S. Paolo		Bergamo	795	820					
Buzzone S. Paolo	Buzzone	Bergamo	461	470					

FRAZIONI DI COMUNE E COMUNI	COMUNE DI CUI FA PARTE LA FRAZIONE	CIRCONDARIO O DISTRETTO	POPOLAZIONE 1881		FRAZIONI DI COMUNE E COMUNI	COMUNE DI CUI FA PARTE LA FRAZIONE	CIRCONDARIO O DISTRETTO	POPOLAZIONE 1881	
			presente	residente (legale)				presente	residente (legale)
Cà de' Gallotti (v. S. Martino e Cà de' Gallotti)					Cà de' Soresini.....	San Martino del Lago	Casalmaggiore ..	331	336
Cà de' Gasparri (v. Fontana e Cà de' Gasparri)					Cadessino e Rancone	Oggebbio	Pallanza	53	57
Cà de' Gatti	Pieve d'Olmi ...	Cremona	406	421	Cà de' Staoli	Pieve d'Olmi ..	Cremona	316	325
Cà de' Giorgi (v. Carpineta, Cà de' Giorgi, ecc.)					Cà de' Stefani	Cà de' Stefani...	Cremona	1489	1485
Cà de' Giorgi	Pinarolo Po.....	Voghera.....	226	229	Cà de' Stefani.....	Villavesco	Cremona	630	630
Cadegliano.....	Viconago	Varese	482	558	Cà de' Zecchi.....	Teano	Lodi	398	394
Cadeglioppi.....	Oppeano	Isola della Scala.	708	705	Cadi	Monterenzio ..	Caserta	709	712
Cà dei Bolli	San Martino in Strada	Lodi	409	407	Cà di Bazzone di Pizzano		Bologna	1187	1204
Cà dei Borgatelli.....	Varengo	Casale Monferrato	179	180	Cadibona	Quiliano	Savona	884	907
Cà dei Castellini	Corvino San Quirico	Voghera.....	146	143	Cadicapri	Bussolengo	Verona	410	411
Cà dei Cervi (v. Cà de' Bonavogli e Cà dei Cervi)					Cadiceto	Vigonovo	Dolo	208	208
Cà dei Colombi.....	Castana	Voghera.....	64	73	Cà di Co (v. Monghidoro, Cà del Costa, ecc.)		Verona	259	261
Cà dei Cristina	Castana	Voghera.....	122	131	Cà di David	Quiuzano Veronese	Verona	1785	1692
Cà dei Praggi	Bobbio	Bobbio	347	351	Cà di David		Verona	1356	1259
Cà dei Lù	S. Benedetto Belbo	Alba	114	122	Cadignano	Cadignano (v. Quadra Bassa)	Verolanuova ..	868	854
Cà dei Madama	Mornico Losanna	Voghera.....	139	138	Cadignano.....	Lama Mocogno .	Pavullo nel Frignano	279	353
Cà dei Matti, Canedo, Novelli, Canavizzo.	Romagnese	Bobbio	267	277	Cadiguido.....	Frontone	Urbino	102	125
Cà dei Poggi (v. Cà de' Ferrari* e Cà dei Poggi)					Cadiliana	Corte Palasio ..	Lodi	521	517
Cà dei Rovati.....	Castana	Voghera.....	137	133	Cà di Marco	Fiesse	Verolanuova ..	363	361
Cà del Bosco.....	Brembio	Lodi	231	240	Cadimare	Spezia	Spezia	742	865
Cà del Bosco.....	Casalmoro	Asola	23	23	Cadiroggio	Castellarano ..	Reggio Emilia ..	386	384
Cadelbosco di Sopra		Reggio Emilia ..	5285	5463	Cadivecchio.....	Oggebbio	Pallanza	107	114
Cadelbosco di Sopra.	Cadelbosco di Sopra	Reggio Emilia ..	2266	2359	Cà di Viana (v. Oro del Nasso e Cà di Viana)				
Cadelbosco di Sotto.	Cadelbosco di Sopra	Reggio Emilia ..	1250	1317	Cà d'Oddella.....	Murialdo.....	Savona	41	42
Cà del Costa (v. Monghidoro, Cà del Costa, ecc.)					Cadola *	Ponte nelle Alpi.	Belluno	214	224
Cadellara	Colognola ai Colli Fossarmato	Pavia	764	792	Cà Dolfin	Rosà	Bassano	1238	1260
Cà della Terra.....	Bobbio	Bobbio	282	285	Cadone (v. Coloria*, Cadone)		Padova	2532	2481
Cadelmonte	Castana	Voghera.....	137	141	Cadoneghe	Cadoneghe	Padova	533	535
Cà del Moro	Mazzo di Vattelina	Sondrio	177	183	Cadorago	Cadramazzo (v. Raccolana, Cadramazzo e Prato)	Como	1547	1688
Cà del Papa	Brembio	Lodi	457	461	Cadreggio.....	Crema	Como	114	115
Cà del Parto	Civo	Sondrio	142	137	Cadrezzate	Cadriano	Varese	885	951
Cadelpico					Cadriano	Granarolo dell'Emilia	Bologna	823	802
Cà del Riglio (v. Valconasso, Cà del Riglio e Paderno)					Cadunea	Tolmezzo	Tolmezzo	190	217
Cadelsasso	Civo	Sondrio	154	180	Caerano di San Marco		Montebelluna ..	1977	2015
Cademarco* (v. Cavallirio)					Cafaggio	Prato in Toscana	Firenze	1467	1475
Cà de' Mari*	Gadesco	Cremona	172	182	Cà Farina	Montagna	Sondrio	158	158
Cà de' Massimini	Stradella	Voghera.....	275	281	Cafasse	Cafasse	Torino	944	935
Cà de' Mori (v. Costa, Crevani, ecc.)					Caffaraccia	Borgotaro	Torino	165	165
Cadenabbia	Griante	Como	123	126	Caffari	Erli	Borgotaro	312	330
Cà de' Novelli (v. Derovere e Cà de' Novelli)					Cafriolo	Grantorto	Albenga	15	37
Cadeo					Cà Geraglio*	Costa di Valle Imagna	Cittadella	114	117
Cadeo	Cadeo	Firenz. d'Arda.	3300	3382			Bergamo	329	343
Cà de' Passeri	San Martino dall'Argine	Bozzolo	57	53	Caggiano	Cagliano, Campione, Campirago, S. Genesio	Sala Consilina ..	3446	3670
Cà de' Percivalli	Staghiglione	Voghera.....	80	84	Cagiogno	Premia	Domodossola ..	38	41
Cadepiaggio	Parodi Ligure	Novi Ligure	737	737	Cagli	Cagli	Urbino	10287	10676
Cà de' Frotti	Staghiglione	Voghera.....	154	156	Cagli	Cagli	Urbino	4015	4066
Cà de' Quinzani	Gadesco	Cremona	357	365	Cagliano		Lecco	411	429
Cadero*	Cadero con Graglio	Varese	258	367	Cagliano, Campione, Campirago, S. Genesio		Lecco	218	222
Cà de' Rocchi (v. Costa, Crevani, ecc.)					Cagliano	Cavaglia	Biella	568	583
Cadero con Graglio					Cagliari		Cagliari	38598	37518
Caderuschi, Mercato Vecchio superiore e Viazzola.	Papozze	Adria	460	461	Caglio		Lecco	550	572
Cà de' Sarti	Praduro e Sasso.	Bologna	843	831	Cagna	Stellanello	Albenga	114	113
Cà de' Sfondrati	Cà de' Stefani	Cremona	383	385	Cagnano	Piana Crixia	Savona	290	307
Cà de' Silvagni (v. Guzzano, Cà de' Fagni, ecc.)					Cagnano	Aquasanta	Ascoli Piceno ..	149	156

FRAZIONI DI COMUNE E COMUNI	COMUNE DI CUI FA PARTE LA FRAZIONE	CIRCONDARIO O DISTRETTO	POPOLAZIONE 1881		FRAZIONI DI COMUNE E COMUNI	COMUNE DI CUI FA PARTE LA FRAZIONE	CIRCONDARIO O DISTRETTO	POPOLAZIONE 1881	
			presente	residente (legale)				presente	residente (legale)
Caiano	Castel San Nicolò	Arezzo	748	830	Calcinato (v. Lissago e Calcinato)	Treviglio	2419	2417	
Caialate	Sumirago	Gallarate	692	721	Calcinato	Varese	211	217	
Caillina	Villa Cogozzo	Brescia	357	368	Calcinato del Pesce	Brescia	922	929	
Caïno	Brescia	Brescia	927	970	Calcinatello	Morosolo	114	121	
Caïno	Vercana	Como	159	199	Calcinato Superiore	Varese	114	121	
Caïrano	Sant' Angelo de'	Sant' Angelo de'	1680	1621	Calcinato	Morosolo	3593	3639	
	Lombardi	Lombardi			Calcinato	Brescia	2375	2419	
Caïrate	Gallarate	Gallarate	2762	2844	Calcinato	Brescia	2375	2419	
Cairate	Cairate	Gallarate	1472	1508	Calcinerè	Murialdo	29	31	
Cairo	Montebaroccio	Pesaro	365	363	Calcio	Savona	29	31	
Cairo Lomellino	Montebaroccio	Mortara	618	618	Calcione	Treviglio	3340	3382	
Cairo Montenotte	Savona	Savona	4497	4737	Calco	Arezzo	208	206	
Cairo *	Cairo Montenotte	Savona	1879	2004	Calco	Lecco	1581	1637	
Cairo	Cassino	Sora	669	665	Calco	Varallo	181	198	
Caivano	Caivano	Casoria	11511	11627	Calco Inferiore *	Lecco	443	460	
Caivano	Caivano	Casoria	10836	10852	Calco Superiore e Vesugno	Lecco	265	274	
Cajanello	Cajanello	Caserta	1105	1105	Calda	Latronico	261	286	
Cajanello Vecchio	Cajanello	Caserta	182	182	Caldana	Gaverrano	882	803	
Cajano	Cortino	Teramo	36	36	Caldana *	Trevisago	185	192	
Cajazzo	Cajazzo	Piedimonte d'A-life	6105	6125	Caldana e Carnisio	Cocquio	313	337	
		Piedimonte d'A-life			Caldane	Casteldelfino	118	132	
Cajazzo	Cajazzo	Piedimonte d'A-life	4627	4640	Caldarola	Camerino	2943	3006	
		Gallarate	539	566	Caldarola	Camerino	1474	1491	
Cajello	S. Agata Feltria	Urbino	246	248	Caldasio	Ponzone	430	432	
Cajolo	Cajolo	Sondrio	1207	1256	Caldè	Castello Valtravaglia	710	237	
Cajolo	Cajolo	Sondrio	916	958	Caldera	Barcellona Pozzo di Gotto			
Cajonvico	Cajonvico	Brescia	722	726	Caldera *	Castroreale	234	230	
Cajonvico e Fontane	Cajonvico	Brescia	535	539		Porto Maurizio	210	224	
Calabernardo	Noto	Noto	154	154	Calderara di Reno	Bologna	4204	4164	
Calabrese	Taranto	Taranto	3278	3277	Calderara di Reno	Bologna	777	778	
Calabritto	Galluccio	Caserta	209	209	Caldierino	San Bonifacio	486	476	
		Sant' Angelo de'	3141	3226	Caldiero	San Bonifacio	2521	2494	
		Lombardi			Caldirola	San Bonifacio	1696	1701	
Calabrò	Mileto	Monteleone di Calabria	759	761	Caldogno	Tortona	93	157	
		Ariano di Puglia			Caldogno	Vicenza	2778	2797	
Calabrone	Anzano degli Irpini	Pieve di Cadore	306	325	Caldogno	Vicenza	1495	1516	
		Pieve di Cadore			Calea	Ivrea	311	363	
Calalzo	Calalzo	Acqui	1181	1691	Calendasco	Piacenza	3450	3500	
Calalzo	Calalzo	Acqui	963	1430	Calendasco	Piacenza	1135	1151	
Calamandrana	Calamandrana	Acqui	2052	2126	Calendini	Paterno Calabro	1113	1158	
Calamandrana	Calamandrana	Pistoia	169	181	Calenzano	Borgonure	517	544	
Calamecca	Piteglio	Bivona	397	475	Calenzano	Firenze	6747	6763	
Calamonaci	Calamonaci (v. Buriano, Marino, ecc.)	Tempio Pausania	1025	1019	Calenzano	Firenze	1629	1646	
		Reggio Calabria	3025	2796	Calenzano	San Miniato	758	758	
Calangianus	Calanna	Reggio Calabria	2218	2250	Caleipo	Belluno	384	404	
Calanna	Calanna	Reggio Calabria	964	985	Caleotto	Castello sopra Lecco	196	199	
Calasone	Baone	Este	950	946		Bergamo	478	503	
Calarigo	Intragna	Pallanza	289	300	Calapio	Milano	363	356	
Calasca	Calasca	Domodossola	864	967	Calerì (v. Fossone e Calerì)	Settala			
Calasca	Calasca	Domodossola	173	195	Calerno	S. Ilario d'Enza	1639	1662	
Calascibetta	Piazza Armerina	Piazza Armerina	6887	6901	Calestino	Parma	3200	3603	
Calascio	Aquila	Aquila	1410	1903	Calestino	Parma	927	1027	
Calascio	Calascio	Aquila	1299	1753	Calgaretto e Runchia	Tommezzo	259	262	
Calasetta	Calasetta	Iglesias	921	913	Calghera inferiore	Bobbio	218	236	
Calasetta	Calasetta	Iglesias	880	872	Calgheroli (v. Ardenno, ecc.)				
Calatabiano	Calatabiano	Acireale	3535	3219	Caliano	Montoro Superiore	424	428	
Calatafimi	Calatafimi	Alcamo	10419	10349	Calibano	Pesaro	2861	2858	
Calavricata (v. S. Giovanni, Calavricata, ecc.)	Calavricata (v. S. Giovanni, Calavricata, ecc.)	Lanciano	42	45	Calice	Bedonia	210	271	
Calazotto	Civitella Messer Raimondo	Como	161	193	Calice	Domodossola	412	388	
	San Bartolommeo Val Cavargna	Voghera	1666	1698	Calice	Massa e Carrara	119	129	
Calcababbio	Calcababbio	Bologna	1482	1490	Calice	Calice al Cornoviglio	980	1063	
Calcara (e Ponte Calcara)	Calcara (e Ponte Calcara)	Bologna	1482	1490	Calice al Cornoviglio	Massa e Carrara	3034	3426	
Calcara (v. Ussita)	Calcara (v. Ussita)	Bologna	1482	1490	Calice al Cornoviglio	Albenga	1576	1690	
Calcarelli	Petralia Sottana	Cefalù	584	605	Calice Ligure	Albenga	1576	1690	
Calcarola	Cittaducale	Cittaducale	237	237	Calier (v. Ruata, Calier e S. Bernolfo)				
Calcata	Arcevia	Viterbo	563	559	Calignago, Agostera e Colombarola	Marcignago	208	207	
Calceroni	Castello dell'Acqua	Ancona	386	397	Calignano	Pavia	596	616	
Calchera	Castello dell'Acqua	Sondrio	355	349	Calimera	Lecce	2860	2892	
		Longarone	114	154	Calimera	Monteleone di Calabria	1418	1414	
Calchera	Forno di Zoldo	Pisa	5377	5542		Chiari	696	722	
Calci	Calci	Pisa	2544	2623		Sant' Angelo de' Lombardi	6974	7114	
Calciano	Garaguso	Matera	782	645	Calino				
Calcivacca	Verolengo	Torino	904	925	Calitri				
Calcinaja	Calcinaja	Pisa	3676	3963	Calizzano	Albenga	2886	2955	
Calcinaja	Calcinaja	Pisa	1934	2171	Calizzano	Albenga	464	483	
Calcinaja	Lastra a Signa	Firenze	583	585	Callabà *	Bergamo	649	676	
Calcinarà	Uscio	Genova	361	381	Callabiana	Biella	693	802	
Calcinaro	Nogara	Isola della Scala	459	458	Calle	Macerata	151	151	

FRAZIONI DI COMUNE E COMUNI	COMUNE DI CUI FA PARTE LA FRAZIONE	CIRCONDARIO O DISTRETTO	POPOLAZIONE 1881		FRAZIONI DI COMUNE E COMUNI	COMUNE DI CUI FA PARTE LA FRAZIONE	CIRCONDARIO O DISTRETTO	POPOLAZIONE 1881	
			presente	residente (legale)				presente	residente (legale)
Calle	Fucecchio	San Miniato	1039	1057	Calvisi	Gioia Sannitica	Piedimonte d'Alife	802	830
Calletta	Castel Focognano	Arezzo	168	178	Calvisi *	Scigliano	Cosenza	639	731
Callianetto	Castell'Alfero	Asti	541	541	Calvisio	Finale Pia	Albenga	500	502
Calliano	Calliano	Casale Monferrato	3247	3354	Calviziano	Agordo	Casoria	1889	1891
Callibago	S. Giustina	Feltre	2347	2430	Calzon	Montagna	Agordo	245	273
Calloneghe (compresi i piccoli centri di Sorarù, Pezzè, Caracoi Cimai, Caracoi Agoi, Bramezza, Le Grazie e Saviner di Calloneghe)			142	161	Cà Magini	Camagna	Sondrio	178	178
Calma (v. San Rocco e Calma)	Rocca Pietore	Agordo	499	621	Camagna	Camagna	Casale Monferrato	2323	2350
Calmasino	Bardolino	Bardolino	605	609	Camagna di Torino	Camagna di Torino	Casale Monferrato	2099	2124
Calnova	Noventa di Piave	S. Donà di Piave	404	408	Camagna	Carrodano	Torino	322	354
Calnova	S. Donà di Piave	S. Donà di Piave	624	629	Camagra	Carrodano	Torino	197	214
Calò	Besana in Brianza	Monza	670	681	Camairago	Camairago	Spezia	124	135
Calodola (v. Tradate con Lizzola, Calodola, ecc.)					Camajore	Camajore	Lodi	1390	1397
Calogna					Camajore	Camajore	Lodi	881	886
Calozio					Camaldoli (v. Scisciano, Palazuolo, ecc.)	Camajore	Lucca	16828	17224
Calomini	Vergemoli	Castelnuovo di Garfagnana	211	259	Camaldoli (v. Torre del Greco)	Camajore	Lucca	4944	5033
Calonega	S. Pietro Engù	Cittadella	268	240	Camalò	Camarda	Treviso	567	579
Calopezzati	Rossano	Rossano	1609	1492	Camandola	Camarda	Biella	2033	2410
Calosso	Calosso	Asti	2735	2684	Camarda	Camarda	Aquila	3488	3899
Calosso	Calosso	Asti	495	486	Camarda	Camarda	Aquila	1091	1130
Caloveto	Caloveto	Rossano	2283	1784	Camaro inferiore	Messina	Messina	432	433
Caloveto	Caloveto	Rossano	1472	966	Camaro superiore	Messina	Messina	1313	1313
Calozzo Mianico	Pianello del Lario	Como	184	221	Camartina	Arquata del Tronto	Ascoli Piceno	85	100
Calpuno	Lurago d'Erba	Como	270	281	Camartino	Cunardo	Varese	102	107
Calrazio-Nozzeto	Sparone	Ivrea	232	255	Camasco	Varallo	Varallo	356	415
Caltabellotta	Caltabellotta	Sciaccia	6900	6891	Camusco	Varallo	Varallo	92	105
Caltabellotta	Caltabellotta	Sciaccia	6185	6171	Camusino	S. Angelo in Vado	Urbino	789	788
Caltagirone	Caltagirone	Caltagirone	32323	32212	Camastro	Chignolo Po	Girgenti	1312	1391
Caltana	S. Maria di Sala	Mirano	1116	1126	Camatta	Chignolo Po	Pavia	1479	1487
Caltanissetta	Caltanissetta	Caltanissetta	30480	30481	Cà Mazza	Montagna	Sondrio	284	288
Caltanissetta	Caltanissetta	Caltanissetta	25027	25000	Camazzole e Borghi	Carmignano di Brenta	Cittadella	520	544
Caltavuturo	Caltavuturo	Termini Imerese	5638	5690	Camberto	Falmenta	Pallanza	184	258
Caltignaga	Caltignaga	Novara	1998	2044	Cambiago	Milano	Milano	2395	2428
Caltignaga	Caltignaga	Novara	1001	1030	Cambianica	Tavernola Bergamasca	Bergamo	256	258
Calto	Caltrano	Massa Superiore	1784	1794	Cambiano	Castelflorentino	San Miniato	1136	1125
Caltrano	Caltrano	Thiene	2106	2168	Cambiano	Castellar	Saluzzo	79	98
Caltrano	Caltrano	Thiene	1084	1129	Cambiano	Torino	Torino	2579	2599
Caluri	Villafranca di Verona	Villafranca di Verona	276	274	Cambiano	Torino	Torino	2393	2392
Calusco	Calusco	Bergamo	1789	1827	Cambiasca	Pallanza	Pallanza	789	840
Calusco	Calusco	Bergamo	597	602	Cambiasca	Pallanza	Pallanza	437	454
Caluso	Caluso	Ivrea	6267	6520	Cambiesso	Intra	Pallanza	277	300
Calvagese	Calvagese	Brescia	1001	985	Cambio	Gambarana	Mortara	254	259
Calvagese	Calvagese	Brescia	462	452	Cambio	Villadose	Rovigo	546	544
Calvaire	Milano	Milano	1941	1949	Cambione	Seppiana	Domodossola	52	53
Calvanico	Calvanico	Salerno	1034	1081	Cambruso	Codevigo	Piove di Sacco	201	201
Calvanico	Calvanico	Salerno	1034	1087	Cambruso	Grotteria	Gerace	207	207
Calvari	Rosso	Genova	560	566	Cambuzzano	Ricco del Golfo di Spezia	Biella	910	1025
Calvaruso	Calvaruso	Messina	1172	1175	Camedone	Ricco del Golfo di Spezia	Spezia	167	181
Calvaruso	Calvaruso	Messina	893	896	Cameli	Camella	Isernia	1539	1677
Calvasino	Lezzeno	Como	77	90	Camella	Perdifumo	Vallo della Lucania	521	532
Calvatone	Calveccchia	Casalmaggiore	1762	1805	Camera	Campli	Teramo	223	246
Calveccchia	Calveccchia	S. Donà di Piave	1033	1037	Camerala	Camerala	Mondovì	1622	1646
Calvello	Calvello	Potenza	4828	5248	Camerala	Camerala	Mondovì	65	68
Calvello	Calvello	Potenza	3887	4227	Camerala	Camerala	Ancona	3730	3847
Calvene	Calvene	Thiene	1270	1270	Camerala Casasco	Camerala Casasco	Asti	1054	1113
Calventina e Sant'Agata	Piano Porlezza	Como	153	191	Camerala e Vegliere	Camerala e Vegliere	Alba	457	476
Calvenzana	Rogeno	Como	277	285	Camerala Cornello	Camerala Cornello	Bergamo	861	1156
Calvenzano (v. Caselle Lurani)					Camerala e Torre Gentile	Camerala e Torre Gentile	Perugia	657	664
Calvenzano	Calvenzano	Treviglio	1689	1698	Camerala Nuova	Camerala Nuova	Roma	367	395
Calvera	Calvera	Lagonegro	1176	1213	Camerala Picena	Camerala Picena	Ancona	894	910
Calveseglio	Plesio	Como	47	47	Camerala (v. Gaino, Folino, ecc.)	Camerala (v. Gaino, Folino, ecc.)			
Calveti	Piscina	Pinerolo	151	157	Camerala	Camerala	Nocera Superiore	206	206
Calvi	Calvi dell'Umbria	Terni	828	876	Cameri	Cameri	Novara	5124	5199
Calvi (v. S. Nazario e Calvi)					Cameri	Cameri	Novara	1373	1327
Calvi dell'Umbria	Calvi dell'Umbria	Terni	2181	2231	Cameri	Cameri	Novara	11761	11410
Calvignano	Calvignano	Voghera	374	398	Camertino	Camertino	Como	5459	5158
Calvignano	Calvignano	Voghera	156	165	Camertino	Camertino	Como	2517	2649
Calvignasco	Calvignasco	Abbiategrosso	549	580	Camertata	Camertata	Como	934	948
Calvignasco	Calvignasco	Abbiategrosso	246	241	Camertata (v. Grangiotti e Camerlette)	Camertata (v. Grangiotti e Camerlette)			
Calvi e La Frazia	S. Nazario e Calvi	Benevento	1057	1077	Camerton	Camerton	Ravenna	218	179
Calvi Risorta	Calvi Risorta	Caserta	2942	2921	Camerton	Camerton	Novara	155	155
Calvisano	Calvisano	Brescia	3600	3647	Camerotà	Camerotà	Vallo della Lucania	3194	3588
Calvisano	Calvisano	Brescia	1957	2002					

FRAZIONI DI COMUNE E COMUNI	COMUNE DI CUI FA PARTE LA FRAZIONE	CIRCONDARIO O DISTRETTO	POPOLAZIONE 1881		FRAZIONI DI COMUNE E COMUNI	COMUNE DI CUI FA PARTE LA FRAZIONE	CIRCONDARIO O DISTRETTO	POPOLAZIONE 1881	
			presente	residente (legale)				presente	residente (legale)
Camerota	Camerota	Vallo della Lucania	1362	1501	Campagna	S. Eusanio del Sangro	Lanciano	738	733
Camerota a Mare ...	Camerota	Vallo della Lucania	859	1014	Campagna	S. Vito Chietino	Lanciano	1523	1532
Camiano (v. Agognate e Camiano)					Campagna	Valdengo	Biella	244	260
Camigliano	Capamori	Lucca	1432	1438	Campagna Lupia ..	Campagnano di Roma	Dolo	1517	1526
Camigliano		Caserta	1663	1745	Campagnano	Ischia	Pozzuoli	894	959
Camigliano	Montalcino	Siena	568	569	Campagnano	Musso	Como	207	217
Camigliasca	Niella Tanaro	Mondovi	188	199	Campagnano di Roma		Roma	3043	2851
Camignone		Brescia	660	649	Campagnano Veda-		Varese	200	213
Camini	Padova	Padova	1397	1399	scsa		Grosseto	5366	4419
Caminata		Bobbio	614	631	Campagnatico		Campagnatico	1609	1244
Caminata	Caminata	Bobbio	488	502	Campagnatico	Campagnano	Grosseto	221	220
Caminata	Casalmaggiore	Casalmaggiore	327	327	Campagnano	Borgo Ticino	Torino	221	220
Caminata	Nè	Chiavari	457	507	Campagnano	Brugine	Ivrea	107	111
Caminate	Fano	Pesaro	1659	1671	Campagnano	Marzano Appio			
Caminetto	Buttrio in Piano	Cividale del Friuli	244	246	Campagnola Gre-		Novara	172	176
Camini		Gerace	1125	1129	masca		Piove di Sacco	1741	1741
Camino	Buttrio in Piano	Cividale del Friuli	279	282	Campagnola Emilia		Gaeta	693	708
Camino	Camino di Codroipo	Codroipo	698	706	Campagnola	Crema	Crema	360	364
Camino		Casale Monferrato	1197	1306	Campagnola Emilia		Guastalla	3654	3658
Camino	Camino	Casale Monferrato	166	169	Campagnola	Revello	Saluzzo	509	506
Camino	Oderzo	Oderzo	791	793	Campagnolo	Cavriana	Castiglione delle Stiviere	327	337
Camino	Rocca d'Evandro	Caserta	400	402	Campalano	Nogara	Isola della Scala	631	631
Camino di Codroipo		Codroipo	1525	1551	Campalastro	Velezzo Lomellina	Mortara	279	275
Camisano		Crema	1177	1178	Campalla	Anguillara	Arezzo	1082	1090
Camisano Vicentino		Vicenza	4302	4294	Campalto	Favaro Veneto	Mestre	597	594
Camisano	Camisano Vicentino	Vicenza	2785	2786	Campalto	S. Martino Buonalbergo	Verona	228	183
Camisino	Caltrano	Thiene	719	731	Campambiaro (v. Celle, Combe, ecc.)		Rossano	2338	2369
Camlago	Pianello del Lario	Como	42	46	Campana	Cantalupo Ligure	Novi Ligure	46	63
Cammarata		Bivona	5987	6210	Campana	Fagnano Alto	Aquila	260	258
Camminata Boselli, Costa Camminata e Roncajolo	Coli	Piacenza	358	398	Campana	Palazzuolo	Firenze	170	172
Cammore	Sellano	Spoleto	461	456	Camparana	Pietradefusi	Avellino	1546	1564
Camnago	Lentate sul Sesveso	Monza	510	522	Camparari	Castelfidardo	Ancona	317	325
Camnago di Uggiate		Como	460	444	Campanelle	S. Ginesio	Macerata	436	457
Camnago Volta		Como	451	441	Campamile	Lugo	Lugo	2054	2078
Camnasco	S. Siro	Como	104	108	Camparada	Bognanco Fuori	Monza	585	600
Camò		Alba	313	317	Camparone		Domodossola	27	34
Camò	Cellio	Varallo	45	55	Camparmando (v. Celle, Combe, ecc.)		Zoverallo	51	54
Camogli		Genova	8912	10325	Campassi	Carrega	Novi Ligure	199	210
Camogli, Loggia, S. Giacomo, Boschetto e Castagneto					Campassi (v. Castrino e Campassi)		Villar Perosa	294	299
Camogno	Camogli	Genova	6757	7901	Campasso (v. Piano, Camorano, ecc.)		Ponteviso	412	416
Camogno	Oggebbio	Pallanza	82	88	Campazzo	Ponteviso	Verolanuova	98	97
Camolino	Sospirolo	Belluno	94	104	Campazzo	Volpara	Voghera	430	437
Cà Montanari	Rimini	Rimini	1546	1577	Campèa	Miane	Valdobbiadene		
Camorano (v. Piano, Camorano, ecc.)					Campeda (v. Pavana e Campeda)		Trichiana	226	240
Camoro	S. Bellino	Lendinara	287	279	Campedei	Trichiana	Belluno	156	161
Cà Morosin e Deserto		Adria	359	357	Campedelto	Chiavenna	Sondrio	792	818
Campagna		Campagna	9028	9117	Campeggio e Frassineto	Monghidoro	Bologna		
Campagna	Belfiore	S. Bonifacio	841	795	Campesine		Reggio Emilia	3431	3434
Campagna	Bogliasco	Genova	613	701	Campesine		Reggio Emilia	620	622
Campagna	Borgo San Donnino	Borgo San Donnino	6481	6478	Campesli		Castiglione Chiavarese	253	252
Campagna	Buttogno	Domodossola	61	65	Campesio		Faedis	488	504
Campagna	Caltanissetta	Caltanissetta	5453	5481	Campesio		Sant'Agata sopra Cannobio	56	65
Campagna	Campagna Lupia	Dolo	1000	1021	Campcis		Pinzano al Tagliamento	123	127
Campagna	Candiolo	Torino	140	142	Campel		S. Giustina	230	240
Campagna	Castelvetrano	Mazzara del Vallo	1497	1497	Campelli		Fobello	82	116
Campagna	Centallo	Cuneo	1012	1010	Campello		Bardi	239	273
Campagna	Cessalto	Oderzo	1151	1162	Campello		Campello Monti	48	56
Campagna	Chiari	Chiari	4415	4404	Campello Alto (Castello, Colle e Lenano)		Campello sul Clitunno	241	233
Campagna	Crescentino	Vercelli	564	569	Campello Basso (Bianca, Ravale, Villa)		Campello sul Clitunno		
Campagna	Galliera Veneta	Cittadella	276	280	Campello Monti		Varallo	74	84
Campagna	Lonato	Brescia	429	404	Campello sul Clitunno		Spoleto	1430	1472
Campagna	Mirabella Imbaccari	Catagirone	72	72	Campertogno		Varallo	691	837
Campagna	Morgano	Treviso	191	191	Campertogno		Varallo	197	245
Campagna	Mozzate	Como	131	148					
Campagna	Palazuolo	Firenze	296	302					
Campagna	Pianezza	Torino	512	508					
Campagna	Pralormo	Torino	449	451					
Campagna	Pratola Serra	Avellino	646	648					
Campagna	Rebbio	Como	120	122					
Campagna	Rivarossa	Torino	242	248					
Campagna	S. Colombano al Lambro	Lodi	615	613					

FRAZIONI DI COMUNE E COMUNI	COMUNE DI CUI FA PARTE LA FRAZIONE	CIRCONDARIO O DISTRETTO	POPOLAZIONE 1881		FRAZIONI DI COMUNE E COMUNI	COMUNE DI CUI FA PARTE LA FRAZIONE	CIRCONDARIO O DISTRETTO	POPOLAZIONE 1881	
			presente	residente (legale)				presente	residente (legale)
Campese.....	Bassano.....	Bassano.....	975	968	Campocroce.....	Mirano.....	Mirano.....	911	925
Campestrin.....	Monselice.....	Monselice.....	190	187	Campocroce.....	Mogliano Veneto	Trévise.....	976	1015
Campetto.....	Priero.....	Mondovì.....	306	309	Campo d'Albero.....	Crespadoro.....	Arzignano.....	322	326
Campetto.....	Roccamonfina.....	Gaeta.....	82	84	Campo d'Arsego.....	Campo d'Arsego.....	Campo San Piero.....	4037	4032
Campi.....	Albareto di Borgotaro.....	Borgotaro.....	272	286	Campo del Carro.....	Campo d'Arsego.....	Campo San Piero.....	1364	1371
Campi.....	Bibbiena.....	Arezzo.....	238	231	Campo di Sopra (v. Grangia, Suffis, Durante, Bocchiasse.....	Meana di Susa.....	Susa.....	658	765
Campi.....	Norcia.....	Spoleto.....	368	470	Campo della Pietra.....	Groscavallo.....	Torino.....	25	68
Campi.....	Ortovero.....	Albenga.....	44	50	Campo di Calabria.....	Reggio Calabria.....	2327	2336	
Campi.....	Otone.....	Bobbio.....	119	133	Campo di Giove.....	Solmona.....	1854	2505	
Campiano.....	Ravenna.....	Ravenna.....	1389	1383	Campo di Giove.....	Campo di Giove.....	Solmona.....	917	1170
Campiano.....	Valduggia.....	Varallo.....	142	157	Campodimele.....	Gaeta.....	918	957
Campi Ascinti.....	Cassago.....	Lecco.....	209	206	Campodipietra.....	Campobasso.....	2011	1908
Campiano I (v. Lucigliano, Campiano e Petrojo)	Campodipietra.....	Salgareda.....	Oderzo.....	1177	1175
Campi Bisenzio.....	Firenze.....	12010	12235	Campo di Sopra (v. Sopramonte e Campo di Sopra)
Campicino.....	Acquacanina.....	Camerino.....	73	93	Campo di Sotto (v. S. Floreano, Sottocostoja, ecc.)
Campiedi.....	Dongo.....	Como.....	131	141	Campodolcino.....	Sondrio.....	1522	1763
Campetto.....	Cravegna.....	Domodossola.....	133	148	Campodonico e Sanguinetto	Chiavari.....	Chiavari.....	278	300
Campiglia.....	Campiglia Cervo.....	Biella.....	321	347	Campodoro.....	Padova.....	1579	1592
Campiglia.....	Spezia.....	Spezia.....	343	379	Campodoro.....	Campodoro.....	Padova.....	741	745
Campiglia Cervo.....	Biella.....	1028	1215	Campo Erbolo (v. Valle e Campo Erbolo)
Campiglia de' Berici.....	Lonigo.....	1731	1771	Campofici.....	Castelmagno.....	Cuneo.....	98	102
Campiglia d'Orcia.....	Castiglione d'Orcia.....	Montepulciano.....	966	981	Campofelice.....	Cefalù.....	2098	1827	
Campiglia Marittima.....	Volterra.....	6466	6015	Campofilone.....	Fermo.....	1483	1549	
Campiglia Marittima.....	Campiglia Marittima.....	Volterra.....	5484	5074	Campofiorito.....	Cerleone.....	1848	1860	
Campiglia Soana.....	Ivrea.....	205	259	Campo Fontana.....	Selva di Prognò.....	Tregnago.....	525	551
Campiglio.....	Campigli.....	Teramo.....	160	162	Campoforano.....	Salza di Pinerolo.....	Pinerolo.....	261	304
Campiglio.....	Vignola.....	Modena.....	713	713	Campofornido.....	Udine.....	2260	2269
Campiglione.....	Pinerolo.....	1053	1031	Campofornido.....	Campofornido.....	Udine.....	800	805
Campiglione (v. Viano con Terma, ecc.)	Castelfranco Veneto.....	790	790	Campofranco.....	Caltanissetta.....	2593	2597
Campino.....	Chignolo Verbanò.....	195	227	Campofreddo.....	Genova.....	3680	3730
Campinola.....	Campinola.....	Salerno.....	816	822	Campogalliano.....	Modena.....	3981	3976
Campinoli.....	Ceppomarelli.....	Domodossola.....	59	59	Campogalliano.....	Terranuova Bracciolini.....	Arezzo.....	445	441
Campion.....	Colle Umberto.....	Vittorio.....	203	221	Campolano.....	Pescorocchiano.....	Cittaduale.....	118	127
Campione (v. Cagliano, Campione, ecc.)	Como.....	375	383	Campolaro.....	Chiusa Forte.....	Moggio Udinese.....	213	228
Campione.....	Campolasalsa e Ciabbers	Massello.....	Pinerolo.....	120	127
Campirago (v. Cagliano, Campione, ecc.)	Campolattaro.....	Cerreto Sannita.....	1786	1648
Campi Salentina.....	Lecce.....	5581	5586	Campolemisi.....	Vergemoli.....	Castelnovo di Garfagnana.....	327	381
Campitello.....	Marcara.....	Bozzolo.....	1945	1975	Campoli (v. Canossa e Campoli)
Campitello.....	Scheggia e Pascelupo.....	Perugia.....	181	222	Campoli.....	Caulonia.....	Gerace.....	659	661
Campitolo e Solars.....	Ravascletto.....	370	396	Campoli Appennino.....	Sora.....	1220	1612
Campoli.....	Teramo.....	8120	8412	Campoli del Monte Taburno.....	Benevento.....	563	595
Campoli.....	Campoli.....	Teramo.....	1160	1186	Campolieto.....	Campobasso.....	2247	2282
Campo.....	Alano di Piave.....	Feltre.....	381	397	Campolombardo.....	Stria.....	Arezzo.....	159	165
Campo (v. Brenzone)	Belforte all'Isauro.....	Urbino.....	95	104	Campolonghetto.....	Bagnaria Arsa.....	Palmanova.....	363	370
Campo.....	Campo di Calabria.....	Reggio Calabria.....	920	920	Campolongo (v. Valle e Campolongo)
Campo.....	Forno di Zoldo.....	Longarone.....	241	278	Campolongo (v. Campolongo sul Brenta)
Campo.....	Galliciano.....	Castelnovo di Garfagnana.....	97	113	Campolongo.....	Comelico Inferiore.....	Auronzo.....	840	852
Campo.....	Galluccio.....	Caserta.....	401	402	Campolongo.....	Conegliano.....	Conegliano.....	591	604
Campo.....	Lenno.....	Como.....	129	134	Campolongo.....	S. Donà di Piave.....	S. Donà di Piave.....	182	193
Campo.....	Mel.....	Belluno.....	88	95	Campolongo.....	Ponte di Nossà.....	Clusone.....	156	162
Campo.....	S. Giustina.....	Feltre.....	186	212	Campolongo.....	S. Germano de' Berici.....	Barbarano.....	182	184
Campo.....	Seren.....	Feltre.....	527	621	Campolongo Maggiore.....	Dolo.....	3884	3857
Campo.....	Tartano.....	Sondrio.....	566	571	Campolongo Maggiore.....	Campolongo Maggiore.....	Dolo.....	1613	1602
Campo.....	Torre di S. Maria.....	Sondrio.....	255	269	Campolongo sul Brenta.....
Campobasso.....	Campobasso.....	14824	14568	Campolongo sul Brenta (Comune composto coi centri di Campolongo, Orlandi, Viale, Guaiava, Zannini, Contarini e Pellizzari).....	Bassano.....	896	902
Campobasso.....	Campobasso.....	Campobasso.....	13992	13724	Campolongo.....	Ostellato.....	Ferrara.....	339	339
Campobello.....	Campobello di Licata.....	Girgenti.....	7574	7690	Campolongo.....	Camerana.....	Mondovì.....	275	274
Campobello di Licata.....	Campolongo.....	Cassina Marriaga.....	Lecco.....	94	93
Campobello di Mazzara.....	Mazzara del Vallo.....	6690	6627	Campolongo.....	Castelnovo n. c. Monti.....	Reggio Emilia.....	570	654
Campobenedetto (v. Bigiardi, Campobenedetto, ecc.)	Campo Maggiore.....	Carbonara al Ticino.....	Pavia.....	146	137
Campobernardo.....	Salgareda.....	Oderzo.....	453	455					
Campobonomo.....	Fiastra.....	Camerino.....	165	188					
Campo Canavese.....	Ivrea.....	694	770					
Campo Chiario.....	Isernia.....	1762	1782					
Campochiesa.....	Albenga.....	510	524					
Campochiesa.....	Campochiesa.....	Albenga.....	251	260					

FRAZIONI DI COMUNE E COMUNI	COMUNE DI CUI FA PARTE LA FRAZIONE	CIRCONDARIO O DISTRETTO	POPOLAZIONE 1881		FRAZIONI DI COMUNE E COMUNI	COMUNE DI CUI FA PARTE LA FRAZIONE	CIRCONDARIO O DISTRETTO	POPOLAZIONE 1881	
			presente	residente (legale)				presente	residente (legale)
Campomaggiore	Potenza	1525	1485	Camporoaldo	Ingria	Ivrea	169	208
Campo Manfolfi	Castel San Giorgio	Salerno	508	527	Camucia	Cortona	Arezzo	2168	2175
Campomarino	Larino	1701	1643	Camugliano	Ponsacca	Pisa	340	343
Campomolino	Castelmagno	Cuneo	180	218	Camugnano	Vergato	4510	5094
Campomolinolo	Gajarine	Conegliano	628	655	Camugnano, Poggio e	Camugnauo	Vergato	562	617
Campo Molino	Ottone	Bobbio	31	34	Pontegazzi
Campomolle	Teor	Latisana	317	325	Camurana	Medolla	Mirandola	1762	1826
Campomorone	Genova	4684	4492	Can	Cesio Maggiore	Feltre	356	379
Campo Morto	Montalto di Castro	Civitavecchia	221	1	Cana	Roccalbegna	Grosseto	637	647
.....	Canadello	Ferriere	Piacenza	187	245
Campo Morto	Roma	Roma	1141	100	Canai	Lentiai	Feltre	126	134
<i>Campo Morto</i>	Siziano	Pavia	688	692	Canal (v. Cellarda
Campone Ghittose	Tramonti di Sotto	Spilimbergo	846	1056	Canal e Anziù)
Camponecchio	Genga	Ancona	597	786	Canal (v. Mas e Canal)
Camponogara	Dolo	3074	3069	Canal	Rivole Veronese	Caprino Veronese	263	254
Camponogara	Camponogara	Dolo	1770	1752	Canal	Casalvieri	Sora	242	246
Camponuovo	Roccavignale	Savona	273	320	Canal	Montelupo Albese	Alba	231	239
Campo Piale	Campo di Calabria	Reggio Calabria	414	414	Canal di Grivù	Faedis	Cividale del Friuli	341	353
Campora	Vallo della Lucania	1323	1454	Canal di Mis	Sospirolo	Belluno	311	329
.....	Canale	Alba	5183	5309	
Campora	Agerola	Castellammare di Stabia	667	678	Canale	Canale	Alba	3782	3890
.....	Canale	Canale Monterano	Roma	877	749
Camporaghena	Neviano degli Ardenni	Parma	329	339	Canale	Ceregnano	Rovigo	655	653
Campo Ragozzi (v. Ferrate e Campo Ragozzi)	Fivizzano	Massa e Carrara	259	357	Canale	Fontanigorda	Bobbio	284	330
.....	Canale	Montecorvino Rovella	Salerno	87	87
Camporanda Soraggio	Sillano	Castelnuovo di Garfagnana	108	187	Canale	Orvieto	Orvieto	1117	1120
.....	Canale	Perurolo	Pieve di Cadore	342	415
Campore	Cuornè	Ivrea	446	464	Canale	S. Secondo Parmense	Borgo S. Donnino	401	406
Campore	Maissana	Chiavari	195	228	Canale	Serino	Avellino	525	523
Camporeale	Alcamo	4835	4838	Canale (v. Orturano e Canale)
Campore e Strona	Croce di Mosso	Alcamo	99	108	Canale di S. Francesco	Vito d'Asio	Spilimbergo	220	235
Camporella	Ramiseto	Reggio Emilia	204	269	Canale di Vito	Vito d'Asio	Spilimbergo	940	976
Camporosso	Galbiate	Lecco	177	177	Canale e Gares	Forno di Canale	Agordo	1019	1104
Camporgiano	Castelnuovo di Garfagnana	2599	2799	Canale Monterano	Roma	Roma	1270	1116
.....	Canali	Reggio Emilia	Reggio Emilia	864	840
Camporgiano	Camporgiano	Castelnuovo di Garfagnana	542	589	Canali	Rifreddo	Saluzzo	333	345
.....	Canalicchio	Collazzone	Perugia	114	114
Campo Rinaldo	Miradolo	Pavia	969	972	Canalicchio (v. Leucata e Canalicchio)
Camporosetto (v. La jetto, Prato, Botte le, ecc.)	Canalnuovo	Villanova Marchesana	Polesella	1050	1060
Camporosso (v. Quare e Camporosso)	Canalutto e Costa	Torreano	Cividale del Friuli	259	263
Camporosso	San Remo	1468	1526	Canarazzo	Carbonara al Ticino	Pavia	183	173
Camporosso	Camporosso	San Remo	1283	1334	Canaro
Camporotondo di Fiastro	Camerino	796	839	Canaro	Canaro	Occhiobello	3373	3403
Camporotondo Etneo	Catania	611	637	Canavera	Ruino	Occhiobello	1979	1989
.....	Canavissolo	Favale di Malvaro	Bobbio	140	143
Camporovere	Roana	Asiago	479	519	Canavizzo (v. Cà del Matti, Canedo, ecc.)	Chiavari	73	78
Campo San Giorgio e Cola	Novate Mezzola	Sondrio	401	359	Canazza	Cerro Maggiore	Gallarate	121	122
Campo S. Martino	Campo San Piero	2674	2630	Canclade	La Valle	Agordo	62	80
Campo San Martino	Campo San Martino	Campo San Piero	1273	1240	Cancllara	Foligno	Potenza	3387	3428
.....	Cancllara	Foligno	Foligno	161	161
Camposano	Nola	2534	2542	Canclli	Fabriano	Ancona	555	654
Camposano	Camposano	Nola	1881	1881	Canclli	Reggello	Firenze	986	993
Campo San Piero	Campo San Piero	3668	3705	Cancllino (v. Vesetto*)
Campo San Pietro	Mel	Belluno	232	252	Cancllo	Carceri	Este	283	285
Camposanto	Mirandola	3006	3059	Cancllo	Mizzole	Verona	366	369
Camposanto	Colonnella	Teramo	812	820	Cancllo (v. Sant'Orsola-Cancllo)
Camposasco (v. Villa Oneto e Camposasco)	Cancllo	S. Felice a Cancllo	Caserta	255	232
Campo Scala (Pian di Maggio)	Montalto di Castro	Civitavecchia	163	15	Cancllo ed Arnone
.....	Canclla	Caserta	Caserta	1274	1231
Camposciutto*	Chianoc	Susa	248	273	Canda	Borca	Pieve di Cadore	396	437
Campo Siecoli	Fabriano	Ancona	262	334	Canda	Canda	Badia Polesine	1763	1763
Camposilvano	Velo Veronese	Tregnago	85	88	Candalino	Valbrona	Badia Polesine	1321	1325
Camposalvado	Santa Sofia	Rocca S. Casciano	320	330	Candeasco	Lecco	337	344
Campospinoso	Voghera	740	766	Candeggio	Città di Castello	Porto Maurizio	225	224
Campospinoso	Campospinoso	Voghera	431	444	Candellara	Perugia	457	462
Campotosto	Aquila	2105	3036	Cancllara	Cancllara	Bovino	6286	6179
Campotosto	Campotosto	Aquila	853	1131	Cancllari	Cancllara	Pesaro	1816	1872
Campottonone	Fiuminata	Camerino	279	315	Canclli	Cancllara	Pesaro	1031	1067
Campovalano	Campoli	Teramo	351	352	Candelo	Bagno a Ripoli	Firenze	3197	3161
Campoverardo	Camponogara	Dolo	267	270	Cancllo	Cancllo	Biella	2777	2789
Campovico	Sondrio	502	515	Canclli	Cancllo	Biella	1987	2008
Campovico	Campovico	Sondrio	314	316	Canclli	Maserada	Treviso	490	497
Campozillone	Mignano	Caserta	174	173	Canclia	Ancona	Ancona	1953	1957
Campremoldo di Sopra	Gragnano Trebbiense	Piacenza	783	793	Canclia	Canclia Canavese	Ivrea	1710	1820
.....	Canclia Canavese	Ivrea	2237	2427
Campremoldo di Sotto	Gragnano Trebbiense	Piacenza	408	408	Canclia Lomellina	Mortara	3037	3091
.....	Candiana	Conselve	2185	2202

FRAZIONI	COMUNE DI CUI FA PARTE LA FRAZIONE	CIRCONDARIO O DISTRETTO	POPOLAZIONE 1881		FRAZIONI	COMUNE DI CUI FA PARTE LA FRAZIONE	CIRCONDARIO O DISTRETTO	POPOLAZIONE 1881	
			presente	residente (legale)				presente	residente (legale)
Candiana	Candiana	Conselve	1412	1421	Canneto	Monteverdi	Volterra	542	510
Candida		Avellino	1534	1534	Canneto	Perugia	Perugia	298	298
Candide *	Comelico Superiore	Auronzo	951	1151	Canneto	Prandaglio	Salò	84	89
Candidoni		Palmi	406	408	Canneto	Stellanello	Albenga	90	80
Candiola	Chialamberto	Torino	120	161	Canneto, Antigo, Virolo	Fivizzano	Massa e Carrara	204	206
Candino	Arcevia	Ancona	243	259	Canneto di Bari	Bari	Bari	3499	3513
Candiolo		Torino	1244	1284	Cannetolo	Fontanellato	Borgo S. Donnino	573	579
Candiolo	Candiolo	Torino	1004	1042	Canneto sull'Oglio	Canneto sull'Oglio	Canneto sull'Oglio	3627	3750
Candoglio (v. Albo, Candogli, ecc.)					Canneto sull'Oglio	Pollica	Vallo della Lucania	2954	3060
Canè	Limana	Belluno	94	99	Cannicchio	Barcellona Pozzo di Gotto	Castroreale	631	697
Canè	Vione	Brenno	332	397	Cannistra	Reggio Calabria	Reggio Calabria	503	513
Canebola	Faedis	Civiale del Friuli	595	622	Cannitello	Cannitello	Reggio Calabria	2882	3036
Canedo (v. Cà dei Matti, Canedo, ecc.)					Cannobio	Cannobio	Pallanza	1858	1993
Canedole	Porto Mantovano	Mantova	120	122	Cannobio	Cannobio	Pallanza	2557	2839
Canedole	Roverbella	Mantova	839	829	Cannocle	Cannocle	Lecce	2103	2288
Cà Negra	Loceo	Adria	183	183	Cannuccini (v. Sant'Antonio e Canuccini)	Savoca	Castroreale	1172	1189
Canebrate		Gallarate	1992	2035	Cannuzza	Cervia	Ravenna	43	43
Cannelli		Asti	5481	5483	Cannobbia	Rosate	Abbiategrosso	1032	1047
Canepa		Genova	1730	1788	Canodusso (v. Muris e Canodusso)	Grantorto	Cittadella	150	151
Canepa	Canepa	Genova	797	835	Canola	Correggio	Gerace	156	160
Canepina		Viterbo	2481	2529	Canolo	Cuvio	Reggio Emilia	1925	1925
Canera	Cravagliana	Varallo	43	52	Canonica	S. Massimo	Varese	1174	1177
Canesano	Calastano	Parma	113	132	Canonica	Todi	Isernia	58	60
Canesano	Bedonia	Borgotaro	257	367	Canonica	Triuggio	Perugia	108	115
Canete (v. Chete, ecc.)					Canonica d'Adda	Monza	Treviglio	348	356
Caneto	Borgosesia	Varallo	288	332	Canonica Lambro	Barletta	Abbiategrosso	1850	1812
Caneto	Montù de' Gabbi	Voghera	1313	1311	Canosa di Puglia	Chieti	Cuneo	527	543
Caneto	Palanzano	Parma	155	188	Canosa Sannita	Cuneo	Cuneo	1493	1521
Caneto	Prela	Porto Maurizio	131	138	Canosio	Cuneo	Cuneo	611	742
Caneto	Corniglio	Parma	198	247	Canosio	Cuneo	Cuneo	166	191
Canetola	Castel Sant' Angelo	Cittaduale	236	300	Canossa	Ciano d'Enza	Reggio Emilia	188	189
Canetto	Montegrosso d'Asti	Asti	880	880	Canossa e Campoli	Mulazzo	Pontremoli	238	252
Canova		Sacile	5137	5213	Canosse	Brivio	Lecco	140	142
Canova	Terrassa Padovana	Conselve	80	79	Canova	Aulla	Massa e Carrara	217	209
Canova	Tolmezzo	Tolmezzo	373	402	Canova (v. Moncassacco, Canova)				
Canovale	Coreglia di Fontanabona	Chiavari	322	416	Canova (v. Tommaselle con Canova)				
Canevara	Massa	Massa e Carrara	389	386	Canova (v. Invecchia e Canova)				
Canevare	Fanano	Pavullo nel Frignano	529	764	Canova	Olgiate Molgora	Lecco	237	237
Canevino		Voghera	326	329	Canova	Rovescala	Voghera	222	221
Canevino	Canevino	Voghera	178	180	Canova	Verrua Siccomario	Voghera	430	436
Canfiello	Ceppomarelli	Domodossola	44	44	Canova, Caroli	Camandona	Biella	74	118
Canfora	Fisciano	Salerno	284	287	Canova Olzano	Soresina	Cremona	367	373
Cangelasco (v. Vigoleno, Marzano)					Canove	Govone	Alba	716	728
Cangio	Pollone	Biella	488	525	Canove	Legnago	Legnago	2055	2055
Canicatti		Girgenti	19679	19878	Canove *	Roana	Asiago	735	814
Canicattini		Siracusa	7030	7050	Canove de' Biazzi	Torre de' Picenardi	Cremona	158	163
Canicchio	Bovezzo	Brescia	71	72	Canovella	Caprara Sopra Panico	Vergato	111	111
Canicossa	Marcaria	Bozzolo	657	673	Cansano	Campo di Giove	Solmona	937	1555
Caniggia con Obledo	Cavaso	Asolo	923	929	Cansiglio	Tambre d'Alpago	Belluno	117	132
Canigiano	Villa Collemadina	Castelnuovo di Garfagnana	158	179	Cantabusso	Arguello	Alba	66	71
Canili *	Rocca Santa Maria	Teramo	58	60	Cantagallo	Cantagallo	Firenze	3789	4093
Canino		Viterbo	2587	1904	Cantagallo	Cantagallo	Firenze	344	381
Caniparola (v. Fosdinovo)					Cantalice	Cittaduale	Cittaduale	2218	2254
Canischio		Ivrea	1249	1415	Cantalupo	Pinerolo	Pinerolo	1644	1748
Canistro		Avezzano	1090	1103	Cantalupo	Alessandria	Alessandria	1599	1643
Canistro	Canistro	Avezzano	994	1009	Cantalupo	Bevagna	Spoleto	819	821
Canizzano	Treviso	Treviso	1181	1188	Cantalupo (v. S. Bianca e Cautalupo)				
Canna		Castrovillari	1716	1707	Caramagna Ligure	Porto Maurizio	Porto Maurizio	224	238
Cannajola	Trevi	Spoleto	653	663	Cantalupo	Cerro Maggiore	Gallarate	813	806
Cannalonga		Vallo della Lucania	1057	1164	Cantalupo	Colle San Magno	Sora	455	494
Cannara		Foligno	2592	2648	Cantalupo (v. Gramborgata, Cantalupo, ecc.)	Siziano	Pavia	324	339
Cannara	Cannara	Foligno	1990	2038	Cantalupo del Sannio	Isernia	Isernia	2645	2702
Cannas	Burcei	Cagliari	24	6	Cantalupo in Sabina	Rieti	Rieti	919	843
Cannavà	Riziconi	Palmi	274	244	Cantalupo Ligure	Novi Ligure	Novi Ligure	1243	1421
Cannavò (v. Riparo e Cannavò)									
Cannè	Bogliasco	Genova	202	215					
Cannei	Preglia	Domodossola	61	68					
Cannelli (v. Rupo e Cannelli)									
Cannero		Pallanza	850	988					
Cannero	Cannero	Pallanza	361	413					
Caueto	Caronia	Mistretta	217	139					
Canneto	Fara in Sabina	Rieti	591	570					
Canneto	Lipari	Messina	1441	1477					

FRAZIONI DI COMUNE E COMUNI	COMUNE DI CUI FA PARTE LA FRAZIONE	CIRCONDARIO O DISTRETTO	POPOLAZIONE 1881		FRAZIONI DI COMUNE E COMUNI	COMUNE DI CUI FA PARTE LA FRAZIONE	CIRCONDARIO O DISTRETTO	POPOLAZIONE 1881	
			presente	residente (legale)				presente	residente (legale)
Cantalupo Ligure ...	Cantalupo Ligure	Novi Ligure ...	208	226	Capelli e Virani ...	Monteu Roero ...	Alba ...	224	230
Cantarana	Cantarana	Asti	724	759	Caperana	Chiavari	Chiavari	425	430
Cantarana	Cantarana	Asti	154	158	Capergnanica	Crema	Crema	1908	1894
Cantarana	Gona	Chioggia	450	453	Capergnanica di sopra	Capergnanica ...	Crema	474	477
Cantarella (v. S. Damiano, Cantarella, ecc.)					Capergnanica di sotto	Capergnanica ...	Crema	926	910
Cantarelli dei Boschi					Capersegno	Presezzo	Bergamo	261	265
Cantavenna Anzero e Chioalengo					Capestrano	Aquila	Aquila	3555	3626
Cantello	Sale Castelnuovo	Ivrea	130	190	Capezzano	Pellezzano	Salerno	853	863
Cantello	Valtorta	Bergamo	156	156	Capezzano	Pietrasanta	Lucca	764	787
Canterano		Roma	730	755	Capigo	Como	Como	856	860
Cantevria	Rancio Valcuvia.	Varese	167	187	Capignoli	Selino	Bergamo	156	162
Cantiano		Urbino	3176	3696	Cà Pincirolo	Peglio	Como	15	15
Cantiano	Cantiano	Urbino	1262	1366	Cà Pisani	Contarina	Adria	350	337
Cantina Balmetti (v. Torazza, San Germano, ecc.)					Capistrano		Montelcone di Calabria	1122	1143
Cantogno	Villafranca Piemonte	Pinerolo	295	296	Capistrano	Capistrano	Montelcone di Calabria	1047	1065
Cantoira		Torino	1215	1315	Capistrello	Capistrello	Avezzano	3512	3599
Cantonale		Lodi	107	107	Capistrello	Capistrello	Avezzano	2347	2393
Cantonazzo	Boara Polesine ..	Rovigo	287	288	Capitano	Odalungo Piccolo	Casale Monferrato	58	59
Cantone	Rovigo	Rovigo	692	694	Capitello	Ispani	Sala Consilina ..	248	318
Cantone	Agazzano	Piacenza	353	356	Capitello	Megliadino San Vitale	Montagnana	427	427
Cantone	Bellusco	Monza	533	538	Capitello	Rovigo	Rovigo	289	289
Cantone	Borgo S. Lorenzo	Firenze	818	818	Capitignano	Aquila	Aquila	1270	1626
Cantone	Crema	Como	37	45	Capitignano	Aquila	Aquila	734	925
Cantone	Parrano	Orvieto	228	228	Capitignano	Giffoni Sei Casali	Salerno	1233	1255
Cantone	Quassolo	Ivrea	49	51	Capitignano	Tramonti	Salerno	242	242
Cantone	S. Giustino	Perugia	214	284	Capitone	Narni	Terni	928	905
Cantone	Valduggia	Varallo	148	157	Capizzi	Mistretta	Mistretta	4395	4471
Cantone	Vendone	Albenga	112	128	Capizzo	Vallo della Lucania	Vallo della Lucania	284	298
Cantone Adritto (v. Chiotto)					Capizzone	Magliano Vetere.	Bergamo	793	825
Cantone Castellar (v. Norastra)					Capo (v. Leonardo Fano, ecc.)				
Cantone de'Ambrosis (v. Corte, Corbella ecc.)					Capo	Sorrento	Castellammare di Stabia	358	371
Cantoni	Oneta	Clusone	137	143	Capobosco	Arquà Polesine ..	Rovigo	507	512
Cantoni di sopra ..	Bezzo San Fermo ..	Bergamo	330	342	Capo Calvanico	Calvanico	Salerno	692	803
Cantoni di sotto ..	Bezzo San Fermo ..	Bergamo	369	374	Capocasale	Dipignano	Cosenza	772	812
Canton Mosca *, Borgonuovo, Rivasacco					Capocavallo	Corciano	Perugia	429	429
Cantu	Givoletto	Torino	499	499	Capocolle	Bertinoro	Forlì	1612	1625
Cantu	Cantu	Como	8417	8602	Capodacqua	Arquata del Tronto	Ascoli Piceno ..	449	504
Canusio	Varmo	Como	2623	2699	Capodacqua	Assisi	Foligno	622	622
Canza	Formazza	Dodroiplo	284	287	Capodacqua	Foligno	Foligno	483	486
Canzaga	Pognana	Domodossola ..	84	90	Capodarbo	Casale di Scodosia	Montagnana	794	800
Canzano		Como	135	137	Capo d'Argine	Fermo	Fermo	1782	1922
Canzano	Canzano	Teramo	1914	1947	Capo d'Argine	Fossalta di Piave	San Donà di Piave	439	468
Canzo	Canzo	Teramo	278	296	Capo di Lago	Secondigliano ..	Casoria	898	896
Caonada	Montebelluna	Lecco	1772	1872	Capo di Lago	Angolo	Breno	23	21
Cà Onorai	Montebelluna	Montebelluna ..	723	735	Capodimonte	Viterbo	Viterbo	1409	1414
Caorle	Galliera Veneta.	Cittadella	102	110	Capodimonte	Castenedolo	Brescia	811	763
Caorle	Caorle	Portogruaro	3310	3103	Capodimonte (v. Guardie e Capodimonte)				
Caorsa	Alfi	Capino Veronese	129	135	Capodipiano	Venarotta	Ascoli Piceno ..	284	287
Caorso		Firenz. d'Arda ..	4293	4391	Capo di Ponte	Breno	Breno	1908	1936
Caorso	Caorso	Firenz. d'Arda ..	1998	2056	Capo di Ponte	Breno	Breno	834	873
Caovilla	Legnaro	Piove di Sacco ..	416	418	Capo di Ponte	Mù	Breno	321	335
Caovilla	Saonara	Padova	391	396	Capodirigo	Acquasanta	Ascoli Piceno ..	113	114
Capaccio	Campagna	Campagna	4060	4011	Capo di sotto (v. Torre e Capo di sotto)				
Capaccio	Capaccio	Campagna	2138	2162	Capodisotto, Naze e Sommisso	Monbello Lago Maggiore	Varese	535	333
Capaccio Vecchio ..	Capaccio	Campagna	280	282	Capo Diversivo	Carbonara di Po	Sermide	712	712
Capaci		Palermo	2916	2909	Capo di Villa	Lessona	Biella	458	472
Cà Paini	Montagna	Sondrio	259	260	Capo d'Orlando	Naso	Patti	2181	2118
Capalbio	Orbetello	Grosseto	1128	417	Capodrise	Salina	Caserta	2948	2948
Capanne (v. Poggio e Capanne)					Capo Gramignazze	Serramezzana ..	Messina	206	221
Capanne	Montopoli in Valdarno	San Miniato	910	907	Capograssi	Vallo della Lucania	Vallo della Lucania	181	186
Capanne	S. Giustino	Perugia	271	272	Capojaccio	Cercemaggiore ..	S. Bartolommeo in Galdo	139	123
Capanne di Marcarolo	Parodi Ligure	Novi Ligure	561	560	Capolago	Varese	Varese	448	463
Capanne di Sillano e Ospitaletto	Sillano	Castelnuovo di Garfagnana	170	229	Capolapiaggia (v. Torrone e Capolapiaggia)				
Capanni	Savignano di Romagna	Cesena	389	389	Capolatera	Valle Castellana.	Teramo	47	47
Capannole	Bucine	Arezzo	332	335	Capoli	Giuncugnano ..	Castelnuovo di Garfagnana	143	155
Capannoli		Pisa	3369	3386	Capoliveri	Porto Longone ..	Portoferraio ..	1707	1725
Capannoli	Capannoli	Lucca	2165	2164	Capolona	Arezzo	Arezzo	2804	2817
Capannori		Lucca	43673	47816	Capo Mosso	Mosso SantaMaria	Biella	683	721
Capannori	Capannori	Lucca	2410	2703	Caponago		Monza	1648	1621
Capella	Casalmaggiore ..	Casalmaggiore ..	618	622	Capone (v. Mancini, Piano d'Ischia)				
Capellazzo	Cherasco	Mondovì	788	798					
Capelli	Frassineto	Ivrea	681	762					
Capelli e Cristini ..	Ceresole Alba	Alba	339	245					

FRAZIONI DI COMUNE E COMUNI	COMUNE DI CUI FA PARTE LA FRAZIONE	CIRCONDARIO O DISTRETTO	POPOLAZIONE 1881		FRAZIONI DI COMUNE E COMUNI	COMUNE DI CUI FA PARTE LA FRAZIONE	CIRCONDARIO O DISTRETTO	POPOLAZIONE 1881	
			presente	residente (legale)				presente	residente (legale)
Capoponte.....	Tizzano Val Parma	Parma.....	138	145	Capreno.....	Canepa.....	Genova.....	385	394
Capora.....	Paterno Calabro.	Cosenza.....	242	260	Capra.....	La Magdalenca.....	Tempio Pausania	77	20
Caporciano.	Caporciano.....	Aquila.....	1071	1350	Caprese	Caprese.....	Arezzo.....	2181	2324
Caporciano.....	Caporciano.....	Aquila.....	867	1117	Caprese.....	Caprese.....	Arezzo.....	1034	1158
Caporciaco e Codugliella	Collorodo di Montebiano	San Daniele del Friuli	445	450	Capretta.....	Orvieto.....	Orvieto.....	678	678
Caposele	Caposele.....	Sant' Angelo de' Lombardi	3681	3896	Capretti.....	Grazzano.....	Casale Monferrato	105	106
Caposele.....	Caposele.....	Sant' Angelo de' Lombardi	2800	2950	Caprezzo	Pallanza.....	Pallanza.....	460	505
Capo Selva.....	Cella di Bobbio.	Bobbio.....	133	141	Capri	Castellammare di Stabia	Castellammare di Stabia	2730	2827
Caposelvi.....	Montevarchi.....	Arezzo.....	281	290	Capri.....	Castellammare di Stabia	Castellammare di Stabia	2208	2283
Capo Solofra.....	Solofra.....	Avellino.....	878	884	Capriano.....	Briosco.....	Monza.....	1029	1049
Caposotto.....	Sermide.....	Sermide.....	1149	1138	Capriano.....	Capriano del Colle	Brescia.....	921	911
Capoterra	Capo Vallazza (v. Usita)	Cagliari.....	1400	1429	Capriano del Colle	Brescia.....	Brescia.....	1360	1350
Capovico.....	Blevio.....	Como.....	143	144	Capriata d'Orba	Capriata d'Orba	Novi Ligure.....	3072	3175
Capovilla.....	Caldogno.....	Vicenza.....	745	746	Capriata d'Orba	Capriata d'Orba	Novi Ligure.....	2768	2864
Capo Villa.....	Carbonara di Po.	Sermide.....	427	432	Capriate d'Adda	Bergamo.....	Bergamo.....	956	979
Capovilla.....	Tornimparte.....	Aquila.....	153	161	Capriate a Volturno	Piedimonte d'Alife	Piedimonte d'Alife	1504	1587
Capo Vitulano.....	Vitulano.....	Benevento.....	686	702	Capricolle.....	Acquacanina.....	Camerino.....	13	14
Capadocia	Capadocia.....	Avezzano.....	2046	3282	Capricchia.....	Amatrice.....	Cittaducale.....	217	341
Capadocia.....	Capadocia.....	Avezzano.....	937	1737	Capricchia.....	Careggine.....	Castelnuovo di Garfagnana	493	595
Cappella.....	Pietrastornina.....	Avellino.....	294	299	Capriglia	Capriglia.....	Avellino.....	1634	1640
Cappella.....	Scorzè.....	Mirano.....	621	656	Capriglia.....	Capriglia.....	Avellino.....	866	871
Cappella (v. Azzano, Fabiano, ecc.)	Capriglia.....	Peilezzano.....	Salerno.....	1771	1781
Cappella Cantone	Cremona.....	1297	1291	Capriglia.....	Pietrasanta.....	Lucca.....	472	486
Cappella de' Picenardi	Cremona.....	1608	1636	Capriglia.....	Roccascalegna.....	Lanciano.....	223	225
Cappella de' Picenardi	Cappella de' Picenardi	Cremona.....	703	721	Capriglio	Aulla.....	Asti.....	667	752
Cappella Maggiore	Cremona.....	1874	1916	Caprigliola.....	S. Romano.....	Massa e Carrara.....	747	776
Cappella Maggiore	Cappella Maggiore	Vittorio.....	1315	1345	Caprignano.....	Castelnuovo di Magra	Castelnuovo di Garfagnana	181	194
Cappelle (v. S. Casiano, Livizzano, ecc.)	Caprignano.....	Castelnuovo di Magra	Spezia.....	81	81
Cappelle.....	Montesilvano.....	Penne.....	1209	1233	Caprile.....	Alleghe.....	Agordo.....	351	373
Cappelle.....	Scurcola.....	Avezzano.....	768	769	Caprile.....	Badia Tedalda.....	Arezzo.....	201	230
Cappelle.....	Teano.....	Caserta.....	190	190	Caprile	Biella.....	Biella.....	613	687
Cappelle.....	Trevico.....	Ariano di Puglia.	2898	2974	Caprile.....	Biella.....	Biella.....	162	188
Cappelletta.....	Noale.....	Mirano.....	484	494	Caprile.....	Castellammare di Stabia	Castellammare di Stabia	849	856
Cappelline.....	Terrassa Padovana	Counselve.....	241	242	Caprile.....	Ligonchio.....	Reggio Emilia.....	62	83
Cappello.....	Garessio.....	Mondovì.....	320	312	Caprile.....	Pecorara.....	Piacenza.....	95	98
Cappuccina (v. Cisore, Moccogna, ecc.)	Caprile.....	Propata.....	Genova.....	181	304
Cappuccini.....	Carmagnola.....	Torino.....	237	244	Caprile.....	Roccasecca.....	Sora.....	1227	1234
Cappuccini.....	Catignano.....	Penne.....	541	546	Caprile.....	S. Brigida.....	Bergamo.....	40	42
Cappuccini.....	Solmona.....	Solmona.....	433	438	Capri Leone	Capriano Bergamo	Patti.....	955	1014
Cappuccini, Biliemme e Carengo	Vercelli.....	Vercelli.....	2542	2521	Capriano.....	Capriano Bergamo	Bergamo.....	734	799
Capra.....	Viadanica.....	Bergamo.....	405	414	Capriano.....	Capriano Veronese	Capriano Veronese	3185	3215
Capracotta	Isernia.....	2855	3002	Capriano Veronese	Bergamo.....	Bergamo.....	1747	1702
Capradosso.....	Petrella Salto.....	Cittaducale.....	819	970	Capriano Veronese	Capriano Veronese	Capriano Veronese	5918	6075
Capradosso.....	Rotella.....	Ascoli Piceno.....	604	609	Caprio.....	Pontremoli.....	Pontremoli.....	448	470
Capraglia.....	Isola Sant'Antonio	Tortona.....	287	289	Caprioli.....	Vallo della Lucania	Vallo della Lucania	580	623
Capraja Isola	Genova.....	801	762	Capriolo	Chiari.....	Chiari.....	2201	2180
Capraja.....	Capraja Isola.....	Genova.....	673	665	Capriolo.....
Capraja.....	Capraja e Limite	San Miniato.....	850	858	Capriolo.....
Capraja (v. Sillico e Capraja)	Isole dei Tremili	San Severo.....	7	7	Capriolo.....
Capraja.....	Taila.....	Arezzo.....	193	212	Capriolo.....
Capraja e Limite	San Miniato.....	3177	3226	Capriolo.....
Capralba	Crema.....	1119	1096	Capriolo.....
Capralba.....	Capralba.....	Crema.....	745	727	Capriolo.....
Capranica	Viterbo.....	3010	3035	Capriolo.....
Capranica.....	Valtopina.....	Foligno.....	136	134	Capriolo.....
Capranica Prenestina	Roma.....	1492	1705	Capriolo.....
Caprano (v. Spallina e Caprano)	Capriolo.....
Caprana.....	Campegine.....	Reggio Emilia.....	1435	1445	Capriolo.....
Caprana.....	Speltore.....	Penne.....	664	664	Capriolo.....
Caprara sopra Panico	Vergato.....	4485	4487	Capriolo.....
Caprarica.....	Tricase.....	Gallipoli.....	468	485	Capriolo.....
Caprarica di Lecce	Lecce.....	1224	1248	Capriolo.....
Caprarola	Viterbo.....	5050	5151	Capriolo.....
Caprauna	Mendovi.....	554	615	Capriolo.....
Caprazzino (v. Strada e Caprazzino)	Capriolo.....
Caprecano.....	Baronissi.....	Soleruo.....	443	443	Capriolo.....

FRAZIONI DI COMUNE E COMUNI	COMUNE DI CUI FA PARTE LA FRAZIONE	CIRCONDARIO O DISTRETTO	POPOLAZIONE 1881		FRAZIONI DI COMUNE E COMUNI	COMUNE DI CUI FA PARTE LA FRAZIONE	CIRCONDARIO O DISTRETTO	POPOLAZIONE 1881	
			presente	residente (legale)				presente	residente (legale)
Caramagna Piemonte	Saluzzo	3494	3630	Cardamonelli	Soveria Mannelli	Nicastro	75	77
Caramagna Piemonte	Caramagna Piemonte	Saluzzo	2828	2979	Cardana	Cardana inferiore	Varese	685	718
Caramagnetta (v. Caramagna inferiore)	Cardana superiore	Cardana	Varese	214	221
Caramagni	Ottajano	Castellammare di Stabia	405	414	Cardano	Grandola	Como	225	248
Caramanico	Chieti	4851	5067	Cardano al Campo	Gallarate	2357	2442
Caramanico	Caramanico	Chieti	2448	2541	Cardazzo *	Bosnasco	Voghera	467	467
Caramelletto o Cavagliona	Tollegno	Biella	61	62	Cardè	Saluzzo	1995	2021
Caramelli	Nucetto	Mondovi	110	109	Cardè	S. Nazvargna Val Cavaragna	Como	85	107
Carana	Carana	Corte Brugnatella	84	90	Cardeto	Reggio Calabria	1848	1802
Carano	Carano	Sessa Aurunca	1398	1396	Cardozza	Domodossola	862	1081
Caranza	Caranza	Chiavari	524	547	Cardile	Gioj.	Vallo della Lucania	575	598
Carauzano	Carauzano	Alessandria	371	394	Cardinale	Catanzaro	3335	3413
Carapelle	Carapelle	Foggia	865	838	Cardinale	Mugnano del Cardinale	Avellino	705	737
Carapelle Calvisio	Aquila	1757	1874	Cardine	RivaroloCanavese	Torino	234	241
Carapelle Calvisio	Carapelle Calvisio	Aquila	780	856	Cardini	Casazza Ligure	Chiavari	147	150
Carasco	Chiavari	1853	1994	Carditello	Cardito	Casoria	972	981
Carasco	Carasco	Chiavari	333	341	Carditello	S. Tammaro	Caserta	123	123
Carassai	Ascoli Piceno	1910	1951	Cardito	Casoria	4571	4643
Carassai	Carassai	Ascoli Piceno	1562	1602	Cardito	Cardito	Casoria	3599	3662
Carate	Carate	Como	90	104	Cardona	Vallerotonda	Sora	841	1134
Carate Brianza	Monza	4920	5010	Cardopiano	Villadeati	Casale Monferrato	745	743
Carate Brianza	Carate Brianza	Monza	3811	3874	Cardoso	Montalco Uffugo	Cosenza	577	599
Carate e Croce	Carate Lario	Como	345	348	Cardoso	Galliciano	Castelnuovo di Garfagnana	411	460
Carate Lario	Como	768	777	Cardoso	Stazzema	Luca	442	479
Caravaggio	Treviglio	7909	8042	Carediana	Masi	Montagnana	507	511
Caravaggio	Caravaggio	Treviglio	6920	7051	Carega	Cellio	Varaldo	255	266
Caravagna (v. Branzola, Dossi, ecc.)	Careggia	Tresaua	Massa e Carrara	382	444
Caravate	Varese	1436	1525	Careggine	Castelnuovo di Garfagnana	1524	1808
Caravate	Brianzola	Lecco	257	248	Careggine	Careggine	Castelnuovo di Garfagnana	565	664
Caravino	Ivrea	2143	2189	Caregli	Borzonasca	Chiavari	562	615
Caravita	Cercola	Napoli	760	763	Carella	Pratigione	Ivrea	96	120
Caravonica	Porto Maurizio	342	324	Carella *	Carella con Mariaga	Lecco	405	406
Cararai	S. Gregorio nelle Alpi	Feltre	82	99	Carella con Mariaga	Lecco	565	567
Carbognano	Viterbo	1882	1917	Carema	Ivrea	1742	1774
Carbona	Sau Vito al Tagliamento	S. Vito al Tagliamento	119	125	Carema	Carema	Ivrea	1074	1090
Carbonara (v. Maso e Carbonara)	Carengo (v. Cappuccini, Billeme, ecc.)
Carbonara	Rovolon	Padova	754	741	Carenzo	Bergamo	949	975
Carbonara	Teano	Caserta	443	452	Carenzo	Carenzo	Bergamo	806	821
Carbonara al Ticino	Pavia	1587	1587	Careno	Como	228	245
Carbonara al Ticino	Carbonara al Ticino	Pavia	973	992	Carentino	Acqui	600	592
Carbonara di Bari	Bari	6036	6051	Carola	Pontremoli	Pontremoli	159	165
Carbonara di Nola	Nola	997	1006	Careri	Gerace	1268	1259
Carbonara di Pò	Sermide	2368	2414	Careri	Careri	Gerace	784	774
Carbonara di Pò	Carbonara di Pò	Sermide	971	996	Caresana	Vercelli	3654	3674
Carbonara e Romagneno	Recco	Genova	237	244	Caresanablot	Vercelli	626	610
Carbonara Scrivia	Tortona	637	707	Caretto	Sale Castelnuovo	Ivrea	277	331
Carbonara	Carbonara di Pò	Sermide	258	274	Carezzano inferiore	Tortona	850	853
Carbonate	Como	696	759	Carezzano inferiore	Carezzano inferiore	Tortona	641	644
Carbone	Lagonero	1801	1903	Carezzano superiore	Tortona	359	363
Carbonera	Treviso	2733	2723	Carezzano superiore	Carezzano superiore	Tortona	256	258
Carbonera	Carbonera	Treviso	1348	1344	Carfagnoi	Trichiana	Belluno	150	162
Carbonera	Collere	Clusone	133	147	Carfizzi	San Nicola dell'Alto	Cotrone	1128	1088
Carboneri	Montiglio	Casale Monferrato	275	312	Carfon (v. Fregona, Carfon e Feder)
Carbuta	Calice Ligure	Albenga	596	627	Cargalla	Pontremoli	Pontremoli	352	410
Caracci	Centuripe	Nicosia	100	100	Cargedolo	Frassinoro	Pavullo nel Frignano	144	210
Carcano	Como	488	502	Carghe	Sassari	492	491
Carcare	Savona	1371	1314	Cargiogo	Pallanza	629	668
Carcegna	Miasino	Novara	251	282	Cargnacco	Cargiogo	Pallanza	135	145
Carcente	S. Siro	Como	312	334	Carignano	Pozzuolo del Friuli	Udine	263	265
Carceri	Ateleta	Solmona	822	850	Cari	Roccamonfina	Gaeta	138	139
Carceri	Este	1948	1984	Caria	Drapia	Monteleone di Calabria	759	739
Carceri	Carceri	Este	1665	1699	Cariafuni (v. Santa Maria, Aringo, ecc.)
Carciadi	Spilinga	Monteleone di Calabria	532	542	Cariati	Carliati
Carciano*	ChignoloVerbano	Pallanza	260	271	Carida	Foligno
Carciano	Tivoli	Roma	403	388	Carie	Ariano di Puglia
Carcina	Brescia	626	630	Carife
Carcina	Carcina	Brescia	463	472
Carcofaro	Varallo	141	164
Carda	Castel Focognano	Arezzo	385	401
Cardà	Rocca Valdina	Messina	168	169
Cardabello	S. Demetrio ne' Vestini	Aquila	506	587
Cardagnano	Sarnano	Macerata	678	746
Cardamone	S. Demetrio ne' Vestini	Aquila	160	182

FRAZIONI	COMUNE DI CUI FA PARTE O LA FRAZIONE	CIRCONDARIO O DISTRETTO	POPOLAZIONE 1881		FRAZIONI	COMUNE DI CUI FA PARTE O LA FRAZIONE	CIRCONDARIO O DISTRETTO	POPOLAZIONE 1881	
			presente	residente (legale)				presente	residente (legale)
Carifi e Torello, Ciorani, Priscoll, Lombardi e S. Vincenzo	Mercato San Severino	Salerno	1933	1973	Carola Ostina	Grignasco	Novara	52	60
Cariglio	Rancio di Lecco	Lecco	69	68	Carolei	Carolei	Cosenza	2684	2843
Carignano	Fuscaldo	Paola	1649	1684	Carolei	Carolei	Cosenza	1058	1161
Carignano	Carignano	Torino	7151	7181	Caroli (v. Canova, Caroli)	Caroli	Bergamo	540	826
Carignano	Fano	Pesaro	4442	4512	Carona	Teglio	Sondrio	981	986
Carignano	Fosdinovo	Massa e Carrara	4255	4314	Caroni	Limbadi	Monteleone di Calabria	356	356
Carignano	Vigatto	Parma	144	146	Caronia	Caronia	Mistretta	4404	4211
Carignone	Morfasso	Fiorenz. d'Arda	831	829	Caronita	Joppolo	Monteleone di Calabria	3765	3724
Carilli	Ottajano	Castellammare di Stabia	105	108	Caronno Corbellaro	Varese	Varese	880	880
Carimate	Carimate	Como	371	373	Caronno Ghiringhella	Caronno Ghiringhella	Varese	111	111
Carimate	Carimate	Como	1448	1500	Caronno Ghiringhella	Caronno Ghiringhella	Varese	1539	1739
Carinaro	Castelpetroso	Caserta	951	981	Caronno Milanese	Caronno Milanese	Gallarate	815	936
Carinei	Castelpetroso	Isernia	1427	1434	Carosino	Carosino	Gallarate	2688	2859
Carini	Castelpetroso	Isernia	152	196	Carosini	Castagnole Lanze	Taranto	2033	2174
Carini	Carini	Palermo	12037	11787	Carosso	Almenno San Bartolomeo	Asti	1796	1800
Carinola	Carinola	Gaeta	11667	11490	Carosso	Almenno San Bartolomeo	Bergamo	491	494
Carinola	Carinola	Gaeta	8014	7979	Carotto *	Piano di Sorrento	Bergamo	159	172
Cariola	Casalzuigno	Varese	901	879	Carovigno	Carovigno	Castellammare di Stabia	4667	5032
Cariola superiore	Civate	Lecco	35	35	Carovilli	Carovilli	Brindisi	5089	5105
Carisasca	Cerignale	Bobbio	227	229	Carozzo	Carozzo	Isernia	2899	3185
Carisio	Cerignale	Bobbio	298	322	Carpacco	Carpacco	Isernia	2090	2255
Carisio	Carisio	Vercelli	1700	1699	Carpanasco	Carpanasco	Spezia	434	437
Carità	Carisio	Vercelli	1180	1182	Carpaneto	Carpaneto	San Daniele del Friuli	776	823
Carità	Gragnano	Castellammare di Stabia	3092	3057	Carpaneto Dosimo	Carpaneto Dosimo	Friuli		
Carità	Lettere	Castellammare di Stabia	929	929	Carpaneto	Carpaneto	Cremona	212	219
Carlantino	Lettere	Castellammare di Stabia	1763	1777	Carpaneto	Carpaneto	Cremona	1063	1094
Carlazzo	Carlazzo Valsolda	Como	458	533	Carpaneto	Carpaneto	Cremona	628	632
Carlazzo Valsolda	Carlazzo Valsolda	Como	1007	1130	Carpaneto	Carpaneto	Cremona	368	364
Carlentini	Carlentini	Siracusa	7179	7210	Carpaneto	Carpaneto	Cremona	140	138
Carlentini	Carlentini	Siracusa	6730	6761	Carpaneto	Carpaneto	Cremona	1803	1481
Carlevalle	Cairo Montenotte	Savona	156	176	Carpaneto	Carpaneto	Cremona	5617	5636
Carleveri	Rocca de' Baldi	Mondovi	394	396	Carpaneto	Carpaneto	Cremona	2939	2950
Carli (v. Corradi)	Palmanova	Palmanova	749	743	Carpaneto	Carpaneto	Cremona	1668	1690
Carlino	Carlino	Palmanova	498	500	Carpaneto	Carpaneto	Cremona	765	991
Carlino	Carlino	Palmanova	6259	6219	Carpaneto	Carpaneto	Cremona	344	217
Carloforte	Carloforte	Iglesias	2893	3344	Carpaneto	Carpaneto	Cremona	217	217
Carlopoli	Carlopoli	Nicastro	2051	2391	Carpaneto	Carpaneto	Cremona	1340	1477
Carlopoli	Carlopoli	Nicastro	12818	13005	Carpaneto	Carpaneto	Cremona	1184	1321
Carmagnola	Carmagnola	Torino	3812	3804	Carpaneto	Carpaneto	Cremona	79	81
Carmagnola	Carmagnola	Torino	268	278	Carpaneto	Carpaneto	Cremona	217	232
Carmegu ed Unite	Sedico	Belluno	2517	2542	Carpaneto	Carpaneto	Cremona	46	47
Carmiano	Carmiano	Lecco	1921	1940	Carpaneto	Carpaneto	Cremona	607	630
Carmiano	Carmiano	Lecco	561	594	Carpaneto	Carpaneto	Cremona	574	587
Carmignano	Carmignano	Piaccenza	10899	11001	Carpaneto	Carpaneto	Cremona	2391	2399
Carmignano	Carmignano	Firenze	1959	1974	Carpaneto	Carpaneto	Cremona	5155	5140
Carmignano	Carmignano	Firenze	1176	1167	Carpaneto	Carpaneto	Cremona	4317	4305
Carmignano di Brenta	Carmignano di Brenta	Este	1638	1668	Carpaneto	Carpaneto	Cremona	132	151
Carmignano, Spessa e Ospitale di Brenta	Carmignano di Brenta	Cittadella	1118	1124	Carpaneto	Carpaneto	Cremona	69	78
Carmine	Assoro	Nicosia	249	249	Carpaneto	Carpaneto	Cremona	195	202
Carmine	Cannobio	Pallanza	127	136	Carpaneto	Carpaneto	Cremona	1928	1962
Carmine	Magliano Alpi	Mondovi	753	753	Carpaneto	Carpaneto	Cremona	123	182
Carmine (v. Santa Petronilla, Sant'Antonio, ecc.)	Tropea	Monteleone di Calabria	636	645	Carpaneto	Carpaneto	Cremona	515	537
Carmine	Venetico	Messina	370	359	Carpaneto	Carpaneto	Cremona	181	185
Carmineello	Acì Sant'Antonio	Acireale	207	207	Carpaneto	Carpaneto	Cremona	396	362
Carmineello	Torre Annunziata	Castellammare di Stabia	707	707	Carpaneto	Carpaneto	Cremona	169	169
Carmine, San Giuseppe, Loreto, Trinità	Oleggio	Novara	1616	1628	Carpaneto	Carpaneto	Cremona	637	641
Carnago	Carnago	Varese	1407	1549	Carpaneto	Carpaneto	Cremona	244	260
Carnago	Carnago	Varese	723	807	Carpaneto	Carpaneto	Cremona	18788	18866
Carnajola	Fabro	Orvieto	873	872	Carpaneto	Carpaneto	Cremona	5987	6064
Carnate	Bernareggio	Monza	1197	1250	Carpaneto	Carpaneto	Cremona	1472	1466
Carnea	Follo	Spezia	311	314	Carpaneto	Carpaneto	Cremona	95	104
Carnello	Isola del Liri	Sora	842	845	Carpaneto	Carpaneto	Cremona	1787	1732
Carnello	Sora	Sora	3174	3196	Carpaneto	Carpaneto	Cremona	1387	1376
Carnevale	Poggio Rusco	Sermide	594	593	Carpaneto	Carpaneto	Cremona	479	481
Carniana	Villa Minozzo	Reggio Emilia	315	348	Carpaneto	Carpaneto	Cremona	1420	1426
Caruiglia	Bedonia	Borgotaro	565	677	Carpaneto	Carpaneto	Cremona	1938	1968
Carnino	Briga Marittima	Cuneo	156	275	Carpaneto	Carpaneto	Cremona	1235	1250
Carnisio (v. Caldana e Carnisio)	TizzanoValParma	Bergamo	635	656	Carpaneto	Carpaneto	Cremona	2405	2452
Carobbio	Carobbio	Parma	231	279	Carpaneto	Carpaneto	Cremona	1207	1224
Carogno	Carogno	Pallanza	43	47	Carpaneto	Carpaneto	Cremona	267	267
Carola Ostina	Carola Ostina	Novara	52	60	Carpaneto	Carpaneto	Cremona	305	308
Carolei	Carolei	Cosenza	2684	2843	Carpaneto	Carpaneto	Cremona	4357	4352
Carolei	Carolei	Cosenza	1058	1161	Carpaneto	Carpaneto	Cremona		
Caroli (v. Canova, Caroli)	Caroli	Bergamo	540	826	Carpaneto	Carpaneto	Cremona		
Carona	Teglio	Sondrio	981	986	Carpaneto	Carpaneto	Cremona		
Caroni	Limbadi	Monteleone di Calabria	356	356	Carpaneto	Carpaneto	Cremona		
Caronia	Caronia	Mistretta	4404	4211	Carpaneto	Carpaneto	Cremona		
Caronia	Caronia	Mistretta	3765	3724	Carpaneto	Carpaneto	Cremona		
Carouiti	Joppolo	Monteleone di Calabria	880	880	Carpaneto	Carpaneto	Cremona		
Caronno Corbellaro	Varese	Varese	111	111	Carpaneto	Carpaneto	Cremona		
Caronno Ghiringhella	Caronno Ghiringhella	Varese	1539	1739	Carpaneto	Carpaneto	Cremona		
Caronno Ghiringhella	Caronno Ghiringhella	Varese	815	936	Carpaneto	Carpaneto	Cremona		
Caronno Milanese	Caronno Milanese	Gallarate	2688	2859	Carpaneto	Carpaneto	Cremona		
Caronno Milanese	Caronno Milanese	Gallarate	2033	2174	Carpaneto	Carpaneto	Cremona		
Carosino	Carosino	Gallarate	1796	1800	Carpaneto	Carpaneto	Cremona		
Carosini	Castagnole Lanze	Taranto	1796	1800	Carpaneto	Carpaneto	Cremona		
Carosso	Almenno San Bartolomeo	Bergamo	491	494	Carpaneto	Carpaneto	Cremona		
Carosso	Almenno San Bartolomeo	Bergamo	159	172	Carpaneto	Carpaneto	Cremona		
Carotto *	Piano di Sorrento	Castellammare di Stabia	4667	5032	Carpaneto	Carpaneto	Cremona		
Carovigno	Carovigno	Brindisi	5089	5105	Carpaneto	Carpaneto	Cremona		
Carovilli	Carovilli	Isernia	2899	3185	Carpaneto	Carpaneto	Cremona		
Carozzo	Carozzo	Isernia	2090	2255	Carpaneto	Carpaneto	Cremona		
Carpacco	Carpacco	Spezia	434	437	Carpaneto	Carpaneto	Cremona		
Carpacco	Carpacco	Spezia	776	823	Carpaneto	Carpaneto	Cremona		
Carpadasco	Solignano	Parma	212	219	Carpaneto	Carpaneto	Cremona		
Carpane	Bassano	Bassano	1063	1094	Carpaneto	Carpaneto	Cremona		
Carpanedo	Albignasego	Padova	628	632	Carpaneto	Carpaneto	Cremona		
Carpanedo	Monfelice	Monfelice	368	364	Carpaneto	Carpaneto	Cremona		
Carpaneta	CarpanetaDosimo	Cremona	140	138	Carpaneto	Carpaneto	Cremona		
Carpaneta Dosimo	Carpaneta Dosimo	Cremona	1803	1481	Carpaneto	Carpaneto	Cremona		
Carpaneto	Carpaneto	Cremona	5617	5636	Carpaneto	Carpaneto	Cremona		
Carpaneto	Carpaneto	Cremona	2939	2950	Carpaneto	Carpaneto	Cremona		
Carpaneto	Carpaneto	Cremona	1668	1690	Carpaneto	Carpaneto	Cremona		
Carpaneto	Carpaneto	Cremona	765	991	Carpaneto	Carpaneto	Cremona		
Carpaneto	Carpaneto	Cremona	344	217	Carpaneto	Carpaneto	Cremona		
Carpaneto	Carpaneto	Cremona	217	217	Carpaneto	Carpaneto	Cremona		
Carpaneto	Carpaneto	Cremona	1340	1477	Carpaneto	Carpaneto	Cremona		
Carpaneto	Carpaneto	Cremona	1184	1321	Carpaneto	Carpaneto	Cremona		
Carpaneto	Carpaneto	Cremona	79	81	Carpaneto	Carpaneto	Cremona		
Carpaneto	Carpaneto	Cremona	217	232	Carpaneto	Carpaneto	Cremona		
Carpaneto	Carpaneto	Cremona	46	47	Carpaneto	Carpaneto	Cremona		
Carpena	Riccò del Golfo di Spezia	Spezia	46	47	Carpaneto	Carpaneto	Cremona		
Carpena *	Castelcuoco	Asolo	607	630	Carpaneto	Carpaneto	Cremona		
Carpena	Bastia Mondovì	Mondovì	574	587	Carpaneto	Carpaneto	Cremona		
Carpenedo	Mestre	Mestre	2391	2399	Carpaneto	Carpaneto	Cremona		
Carpenedolo	Brescia	Brescia	5155	5140	Carpaneto	Carpaneto	Cremona		
Carpenedolo	Carpenedolo	Brescia	4317	4305	Carpaneto	Carpaneto	Cremona		
Carpeneta	Casella	Genova	132	151	Carpaneto	Carpaneto	Cremona		
Carpeneta	Erli	Albenga	69	78	Carpaneto	Carpaneto	Cremona		
Carpeneta	Gambasca	Saluzzo	195	202	Carpaneto	Carpaneto	Cremona		
Carpeneto	Carpeneto	Acqui	1928	1962	Carpaneto	Carpaneto	Cremona		
Carpeneto *	Fascia	Bo'bio	123	182	Carpaneto	Carpaneto	Cremona		
Carpeneto	Lestizza	Udine	515	537	Carpaneto	Carpaneto	Cremona		
Carpenetta	Casalgrasso	Saluzzo	181	185	Carpaneto	Carpaneto	Cremona		
Carpenetto	Bianzé	Vercelli	396	362					

FRAZIONI DI COMUNE E COMUNI	COMUNE DI CUI FA PARTE LA FRAZIONE	CIRCONDARIO O DISTRETTO	POPOLAZIONE 1881		FRAZIONI DI COMUNE E COMUNI	COMUNE DI CUI FA PARTE LA FRAZIONE	CIRCONDARIO O DISTRETTO	POPOLAZIONE 1881	
			presente	residente (legale)				presente	residente (legale)
Carpineta, Cà de' Giorgi e Piazze	Camagnano	Vergato	301	325	Carve	Mel	Belluno	385	411
Carpineta	Segno	Savona	216	243	Carviano	Tavernola Reno.	Vergato	307	305
Carpinetti		Reggio Emilia	6235	6247	Carvico	Canneto sull'Oglio	Bergamo	979	1031
Carpinetti	Carpinetti	Reggio Emilia	518	522	Carzaghetto		Canneto sull'Oglio	279	289
Carpineto	Carpineto Sinello	Vasto	1082	1094	Carzago		Brescia	703	718
Carpineto	Fisciano	Salerno	310	312	Carzano	Siviano	Brescia	274	276
Carpineto della No- ra		Penne	1173	1203	Carzeto	Soragna	Borgo S. Donnino	1073	1097
Carpineto Romano.		Velletri	3727	4044	Carzolina (v. Ponisio e Carzolina)				
Carpineto Sinello		Vasto	1322	1334	Casa (v. Gabbione, Montagna, ecc.)				
Carpini	Montone	Perugia	419	424	Casa	San Martino al Tanaro	Asti	107	115
Carpino		San Severo	6058	6086	Casa Amarante	Corbara	Salerno	555	558
Carpinone		Isernia	2934	3060	Casabasciana	Bagni di Lucca	Lucca	713	771
Carpugnino		Pallanza	209	209	Casa Benevoli	Premia	Domodossola	56	66
Carrabba (v. Mascali)	Calenzano	Firenze	478	476	Casa Bertella	Cella di Bobbio	Bobbio	126	129
Carraja	Capannori	Lucca	634	821	Casabianca	Asti	Asti	1235	1213
Carrara		Massa e Carrara	30094	30143	Casabianca	Verolengo	Torino	738	785
Carrara	Carrara	Massa e Carrara	14606	14629	Casabona	Cotrone	Cotrone	2729	2480
Carrara	Terzo	Acqui	185	190	Casabona	Casabona	Casabona	2101	1893
Carrara SanGiorgio		Padova	2442	2457	Casabona	Rionero Sannitico	Isernia	155	167
Carrara San Giorgio	Carrara San Giorgio	Padova	1838	1853	Casabona (v. Varzo)	Ottobiano	Mortara	24	24
Carrara Santo Ste- fano		Padova	1434	1441	Casa Bozzani	Villafranca d'Asti	Asti	259	274
Carrara Santo Stefano	Carrara Santo Stefano	Padova	773	779	Casa Bruciata	Monte Ossolano	Domodossola	41	55
Carrara e Madriolo	Cividade del Friuli	Cividade del Friuli	364	368	Casa Buonsignore	Venarotta	Ascoli Piceno	224	226
Carrata d'Otra	Campertogno	Varallo	121	151	Casacagnano	Volpara	Voghera	104	106
Carraturo (v. Ospizio, Piazza, Acquarolo, ecc.)		Thiene	2837	2870	Casa Calatroni	Granaglione	Larino	6852	6545
Carrè		Thiene	1431	1451	Casacalenda	Casacanditella	Vergato	316	419
Carrè					Casa Calistri	Casacanditella	Chieti	1569	1578
Carrè (v. Channavay, Carrè)		Novi Ligure	2673	3508	Casacanditella	Casacanditella	Chieti	1161	1167
Carrè		Novi Ligure	262	356	Casa Capietto, Curgo e Oltre Sesia	Mollia	Varallo	109	125
Carrè		Como	342	357	Casa Carli	Prelà	Porto Maurizio	124	144
Carrè		Savona	175	180	Casa Castalda	Valfabbrica	Perugia	860	865
Carrè		Spezia	1779	1893	Casacca	Berceto	Borgotaro	163	174
Carrè		Spezia	590	633	Casacce (v. Chiuro)	Mollia	Varallo	141	153
Carrè	Prinetto	Mondovi	135	135	Casacce e Piana Fontana	Casaccia	Varallo	44	54
Carrè	Varzi	Bobbio	47	49	Casaccia	S. Gervasio Bresciano	Verolanuova	331	324
Carrè	Menconico	Bobbio	163	173	Casaccia	Cellio	Verolanuova	331	324
Carrò		Spezia	1294	1415	Casaccia	Cellio	Verolanuova	331	324
Carrò	Carrodano	Spezia	289	331	Casaccia	Cellio	Verolanuova	331	324
Carrò	Carrodano inferiore	Spezia	233	257	Casaccia	Cellio	Verolanuova	331	324
Carrò	Carrodano superiore	Spezia	233	257	Casaccia	Cellio	Verolanuova	331	324
Carrò	Candia Canavese	Ivrea	527	607	Casaccia	Cellio	Verolanuova	331	324
Carrò		Novi Ligure	811	837	Casaccia	Cellio	Verolanuova	331	324
Carrò	Chiampo	Arzignano	684	692	Casaccia	Cellio	Verolanuova	331	324
Carrò		Mondovi	4059	4128	Casaccia	Cellio	Verolanuova	331	324
Carrò		Mondovi	1930	2002	Casaccia	Cellio	Verolanuova	331	324
Carrò	Sabbioncello	Lecco	296	290	Casaccia	Cellio	Verolanuova	331	324
Carrò	Casella	Genova	148	173	Casaccia	Cellio	Verolanuova	331	324
Carsoli		Avezzano	5817	5681	Casaccia	Cellio	Verolanuova	331	324
Carsoli	Carsoli	Avezzano	1448	1441	Casaccia	Cellio	Verolanuova	331	324
Cart (v. Zermen e Cart)		Porto Maurizio	154	175	Casaccia	Cellio	Verolanuova	331	324
Cartabbia (v. Bosto e Cartabbia)	Cartari e Calderara	Porto Maurizio	486	529	Casaccia	Cellio	Verolanuova	331	324
Cartari	Cartari e Calderara	Porto Maurizio	486	529	Casaccia	Cellio	Verolanuova	331	324
Cartari e Calderara		Novi Ligure	201	317	Casaccia	Cellio	Verolanuova	331	324
Cartasegna	Carrega	Bassano	1768	1765	Casaccia	Cellio	Verolanuova	331	324
Cartigliano		Cuneo	790	892	Casaccia	Cellio	Verolanuova	331	324
Cartignano		Pesaro	2785	2861	Casaccia	Cellio	Verolanuova	331	324
Cartoceto		Pesaro	1614	1663	Casaccia	Cellio	Verolanuova	331	324
Cartoceto	Cartoceto	Pesaro	1146	1181	Casaccia	Cellio	Verolanuova	331	324
Cartosio		Acqui	393	412	Casaccia	Cellio	Verolanuova	331	324
Cartosio	Cartosio	Acqui	2648	2684	Casaccia	Cellio	Verolanuova	331	324
Cartura		Conselve	1731	1760	Casaccia	Cellio	Verolanuova	331	324
Cartura	Cartura	Conselve	1731	1760	Casaccia	Cellio	Verolanuova	331	324
Carturo	Piazzola sul Brenta	Padova	449	446	Casaccia	Cellio	Verolanuova	331	324
Carù	Villa Minozzo	Reggio Emilia	171	217	Casaccia	Cellio	Verolanuova	331	324
Carubbio	Casale di Scodis	Montagnana	996	995	Casaccia	Cellio	Verolanuova	331	324
Caruberto	S. Martino del Lago	Casalmaggiore	81	80	Casaccia	Cellio	Verolanuova	331	324
Carugate		Monza	2249	2267	Casaccia	Cellio	Verolanuova	331	324
Carugo		Como	1246	1244	Casaccia	Cellio	Verolanuova	331	324
Carunchio		Vasto	2392	2588	Casaccia	Cellio	Verolanuova	331	324
Carvacco	Treppo Grande	Tarcento	259	260	Casaccia	Cellio	Verolanuova	331	324
Carvagnana	Lezzeno	Como	80	83	Casaccia	Cellio	Verolanuova	331	324
Carvanno	Degagna	Salò	132	149	Casaccia	Cellio	Verolanuova	331	324

FRAZIONI DI COMUNE E COMUNI	COMUNE DI CUI FA PARTE LA FRAZIONE	CIRCONDARIO O DISTRETTO	POPOLAZIONE 1881		FRAZIONI DI COMUNE E COMUNI	COMUNE DI CUI FA PARTE LA FRAZIONE	CIRCONDARIO O DISTRETTO	POPOLAZIONE 1881	
			presente	residente (legale)				presente	residente (legale)
Casaglia	Montecatini di Val di Cecina	Volterra	212	191	Casale (v. Tintoria, Zorio, Casale)				
Casaglia	Torbolo Casaglia	Brescia	433	406	Casale (v. Villamaglina, Casale, ecc.)				
Casaglio	Gussago	Brescia	514	507	Casale (v. Tonengo)				
Casagrande (v. Varzo)					Casale (v. Vallinsù)				
Casagreca	Cortino	Teramo	39	39	Casale (v. Longara, Casale, ecc.)	Pignone	Spezia	517	616
Casal	Forno di Zoldo	Longarone	173	229	Casale, Villa e Fagiona	Castel San Pietro dell'Emilia	Imola	1138	1137
Casalatta	Collazzone	Perugia	344	347	Casalecchio de' Conti	Bologna		2777	2777
Casalanguida	Vasto	Perugia	3188	3264	Casale Chiesa	Villa Romanò	Como	67	69
Casalattico	Sora	Vasto	1327	1873	Casale Corte Cerro	Pallanza	Pallanza	3351	3541
Casa Lauro (v. Alberi)		Sora			Casale Corte Cerro	Pallanza		432	487
Casaba	Macerata di Marci-anise	Caserta	209	209	Casale Cromasco	Crema	Crema	449	446
Casalbagliano	Alessandria	Alessandria	1113	1110	Casale d'Angela	Casalvieri	Sora	49	50
Casalbarbato	Fontanelato	Borgo San Donnino	804	801	Casale dei Preti (v. Arpaize, Rossi, ecc.)				
Casalbaroncolo	S. Lazzaro Parmense	Parma	545	556	Casale della Mandria	Roma	Roma	134	8
Casalbellotto	Casalmaggiore	Casalmaggiore	1475	1531	Casale di Cocullo	Cocullo	Avezzano	273	289
Casalbeltrame	Casalbeltrame	Novara	1460	1584	Casale di Scodosia	Casale di Scodosia	Montagnana	3830	3838
Casalbeltrame		Novara	1213	1157	Casale di Val di Cecina		Montagnana	298	302
Casalbordino	Vasto	Ariano di Puglie	5011	5035	Casaleggio a destra.	Casaleggio Boiro	Volterra	1408	1415
Casalbore		Torino	1989	2026	Casaleggio a sinistra	Novi Ligure			
Casalborgone		Torino	2301	2354	Casaleggio Boiro ..	Novi Ligure			
Casalborgone	Casalborgone	Torino	606	616	Casaleggio Novarese	Novara			
Casalbuono		Sala Consilina	1981	2367	Casale Litta	Gallarate		2492	2548
Casalbuttano	Casalbuttano ed Uniti	Cremona	4360	4406	Casale Litta	Gallarate		657	675
Casalbuttano ed Uniti					Casale Marza	Zeme		275	259
Casal Cassinese	Viticuso ed Acquafondata	Sora	582	672	Casale Monferrato	Casale Monferrato		28711	28724
Casal Cermelli		Alessandria	1524	1556	Casale Monferrato ..	Casale Monferrato		18573	18542
Casalcioprano		Campobasso	1815	1820	Casaleone	Casaleone		3705	3706
Casaldamato	Forino	Avellino	229	232	Casaleone	Casaleone		2168	2164
Casal di Basso	Forino Calabro	Cosenza	851	904	Casaleone	Lapedona	Fermo	106	109
Casaldicreta	Forino	Avellino	78	78	Casale Pusterlengo	Armento	Potenza	441	495
Casal di Principe		Caserta	3875	3898	Casale San Nicola	Isola del Gran Sasso d'Italia	Teramo	122	129
Casaldonato	Ferriere	Piacenza	246	275	Casale Sant'Elisabetta	Lapedona	Fermo	95	96
Casalduni		Cerreto Sannita	3049	3073	Casale Sul Sile	Triviso	Borgotaro	3705	3964
Casalduni	Casalduni	Cerreto Sannita	3098	3119	Casaleto	Bedonia	Sala Consilina	188	275
Casale	Agnosine	Salò	44	43	Casaleto	CasaletoSpartano	Sala Consilina	1216	1401
Casale	Albino	Bergamo	134	135	Casaleto	Viadana	Viadana	649	653
Casale	Amatrice	Cittaducale	65	98	Casaleto Ceredano	Crema	Crema	1277	1275
Casale	Bracigliano	Salerno	284	297	Casaleto di Sopra	Crema	Crema	521	520
Casale	Brescia	Como	182	183	Casaleto di sopra ..	Crema	Crema	254	248
Casale	BuzzoneSan Paolo	Bergamo	122	128	Casaleto di sotto ..	Cingia de' Botti	Cremona	88	88
Casale	Campagnatico	Grosseto	913	895	Casaleto Lodigiano	Casaleto Lodigiano	Lodi	1064	1088
Casale	Capriiglia	Avellino	104	104	Casaleto Lodigiano ..	Casaleto Lodigiano	Lodi	247	252
Casale	Caravino	Ivrea	447	451	Casaleto Spartano	Sala Consilina	Sala Consilina	2560	3001
Casale	Carinola	Gaeta	1462	1486	Casaleto Vaprio	Crema	Crema	668	665
Casale	Casale sul Sile	Treviso	2595	2808	Casaleto Vaprio	Crema	Crema	572	570
Casale	Casalzuigno	Varese	237	250	Casalfesto (v. San Nazaro', Casalfesto, ecc.)				
Casale	Castelnuovo Parano	Gaeta	153	167	Casal Fiumanese ..	Imola	Imola	3522	3501
Casale	Castelpetroso	Isernia	235	254	Casal Fiumanese	Casal Fiumanese	Imola	2021	2009
Casale	Certaldo	San Miniato	842	824	Casalfoschino (v. Sissa)				
Casale	Cesena	Cesena	2112	2114	Casalgrande	Casalgrande	Reggio Emilia	4061	4055
Casale	Comunanza	Ascoli Piceno	361	362	Casalgrande	Casalgrande	Reggio Emilia	1261	1266
Casale	Donato	Biella	360	372	Casalgrasso	Casalgrasso	Saluzzo	1486	1512
Casale	Duronio	Isernia	1435	1457	Casalgrasso	Casalgrasso	Saluzzo	1285	1329
Casale	Folligno	Foligno	88	89	Casalgrasso	Novara	Novara	227	225
Casale	Gallina	Reggio Calabria	485	500	Casalgrasso	Serravalle Pistoiese	Pistoja	2996	3002
Casale	Gioiosa Marea	Patti	1297	1298	Casalgrasso	Amatrice	Cittaducale	112	134
Casale	Marcellise	Verona	76	77	Casali	Faicchio	Cerreto Sannita	1290	1357
Casale	Merzani	Parma	609	614	Casali	Giuliano di Roma	Frosinone	23	23
Casale	Montefalco	Spoleto	333	330	Casali	Montefascone	Viterbo	292	292
Casale	Montegallo	Ascoli Piceno	52	60	Casali	Rocca Piemonte	Salerno	930	949
Casale	Monticello Alba	Alba	292	300	Casali	Sezze	Velletri	375	377
Casale	Prato in Toscana	Firenze	1161	1163	Casali (v. Ussita)				
Casale	Roncoferraro	Mantova	654	670	Casalichio	Pontelatone	Caserta	82	83
Casale	Rota Greca	Cosenza	509	539	Casalichio	Casalichio	Vallo della Lucania	3110	3403
Casale	Salabue	CasaleMonferrato	35	35	Casalichio	Casalichio	Vallo della Lucania	1638	1797
Casale	San Giovanni a Teduccio	Napoli	645	645	Casalichio	Casalichio	Vallo della Lucania		
Casale	San Martino dall'Argine	Bozzolo	115	116	Casalichio	Casalichio	Salò	59	61
Casale	San Martino Valle Caudina	Avellino	2313	2321	Casalichio	Casalichio	Piacenza	636	649
Casale	Settimo Vittone	Ivrea	143	145	Casalichio	Casalichio	Piacenza	636	649
Casale	Teano	Caserta	504	519	Casalichio	Casalichio	Perugia	406	409
Casale	Tornolo	Borgotaro	408	497	Casalichio	Casalichio			
Casale	Torre le Nocelle	Avellino	575	581	Casalichio	Casalichio			
Casale	Tripi	Castroreale	603	617	Casalichio	Casalichio			
Casale	Villabate	Palermo	173	173	Casalichio	Casalichio			
Casale (v. Gabbione, Montagna, ecc.)					Casalichio	Casalichio			

FRAZIONI DI COMUNE E COMUNI	COMUNE DI CUI FA PARTE LA FRAZIONE	CIRCONDARIO O DISTRETTO	POPOLAZIONE 1881		FRAZIONI DI COMUNE E COMUNI	COMUNE DI CUI FA PARTE LA FRAZIONE	CIRCONDARIO O DISTRETTO	POPOLAZIONE 1881	
			presente	residente (legale)				presente	residente (legale)
Casarola	Monchio	Parma	197	230	Cascina del Lago (v. Olza, Battaglia, ecc.)				
Casaromana (v. Orticaia, Casaromana)					Cascina Farga	Seveso	Monza	108	112
Casarsa	Casarsa della Delizia	S. Vito al Tagliamento	1389	1414	Cascina Giletta	Settimo Milanese	Milano	102	100
Casarsa della Delizia		San Vito al Tagliamento	3226	3337	Cascina grande	Marcallo con Casone	Abbiategrosso	97	93
Casarza	Casarza Ligure	Chiavari	962	1011	Cascinagrossa	Alessandria	Alessandria	1993	2010
Casarza Ligure		Chiavari	2022	2018	Cascina Guzza	Alagna	Pavia	53	51
Casasco		Tortona	540	569	Cascinalbo	Formigine	Modena	1035	1026
Casasco d'Intelvi		Como	573	612	Cascinale	Recetto	Novara	112	112
Casasco * e Tassarè	Casasco	Tortona	304	328	Cascinali	Caramagna Piemonte	Saluzzo	297	288
Casascelvatca	Calestano	Parma	429	494					
Casaso	Paularo	Tolmezzo	130	150	Cascina Maria (v. Oldaniga e Cascina Maria)				
Casasola	Chiusa Forte	Moggio Udinese	151	172	Cascina Meredo	Seveso	Monza	67	72
Casasola	Frisanco	Maniago	403	528	Cascina Novati Passeri	Varedo	Monza	76	80
Casasola	Majano	San Daniele del Friuli	415	420					
Casastanga (v. Bertonio)					Cascina Nuova	Pantigliate	Milano	86	88
Casa Starita (v. Alberi)					Cascina Olona	Settimo Milanese	Milano	379	374
Casate	Bellagio	Como	245	256	Cascina Pallavicina	Ottobiano	Mortara	184	181
Casate	Bernate Ticino	Abbiategrosso	585	605	Cascinaiare	S. Elpidio a Mare	Fermo	2278	2336
Casate	Lezzeno	Como	151	164	Cascina Reale	Carlasco	Mortara	633	627
Casate	Lierna	Lecco	81	82	Cascina Roverbella	Pantigliate	Milano	98	100
Casatenuevo		Lecco	3724	3870	Cascina San Fiorano	Villa San Fiorano	Monza	539	540
Casatenuevo	Casatenuevo	Lecco	1336	1412	Cascina Sant'Alessandro	Villa San Fiorano	Monza	252	253
Casatevecchio (v. Monticello)					Cascina Speranza	Alagna	Pavia	24	24
Casatico	Camporgiano	Castelnuovo di Garfagnana	177	193	Cascina Uggeri	Secuguagno	Lodi	385	386
					Cascina Valera	Varedo	Monza	179	185
Casatico	Giussago	Pavia	252	247	Cascina Vecchia	Zenevredo	Voghera	191	191
Casatico	Langhirano	Parma	319	329	Cascinazza	S. Nazzaro de' Burgondi	Pavia	344	350
Casatico	Marcara	Bozzolo	1464	1455					
Casatisma		Voghera	1383	1388	Cascine	Cigliano	Vercelli	356	365
Casatori	S. Valentino Torio	Salerno	932	937	Cascine	Cittiglio	Varese	123	129
					Cascine	Muggio	Monza	285	269
Casavatore	Casoria	Casoria	1825	1824	Cascine	Murialdo	Savona	71	74
Casavecchia	Lucoli	Aquila	143	190	Cascine	Oreno	Monza	216	220
Casavento (v. Bertonio)					Cascine	Salasco	Vercelli	37	36
Casa Zanni	Falmenta	Pallanza	113	153	Cascine	S. Sebastiano Curone	Tortona	51	54
Casazza	Molugno	Bergamo	82	81					
Casazza	Praduro e Sasso	Bologna	707	700	Cascine	Tricerro	Vercelli	133	126
Casbenno	Varese	Varese	1129	1144	Cascine al nord	Buccinigo	Como	92	95
Cascano	Sessa Aurunca	Gaeta	1748	1737	Cascine Barbavara	Gravellona	Mortara	750	750
Caschino	Vallio	Salò	115	118	Cascine Capri	Cascine Gandine	Crema	174	181
Cascina		Spoleto	4469	5123	Cascine d'Enea	Cureggio	Novara	329	337
Cascina	Cascia	Spoleto	857	884	Cascine di Strà	Vercelli	Vercelli	251	235
Cascina	Cascia	Firenze	1508	1518	Cascine Gandine	Cascine Gandine	Crema	525	525
Casciagio		Varese	752	775	Cascine Gandine	Cascine Gandine	Crema	351	344
Casciagio inferiore	Casciagio	Varese	565	580	Cascinello	Stradella	Voghera	115	116
Casciagio superiore	Casciagio	Varese	187	195	Cascine Lunghe	Quarti	Casale Monferrato	136	144
Casciana	Camajore	Lucca	163	167	Cascine Madama	Carmagnola	Torino	114	110
Casciana	Camporgiano	Castelnuovo di Garfagnana	223	230	Cascine San Carlo	Credera	Crema	201	201
					Cascine San Giacomo	Credera	Vercelli	736	730
					Cascine San Pietro	Cassano d'Adda	Milano	1328	1326
Casciana	Casola in Lunigiana	Massa e Carrara	215	218	Cascine Stribiane, Pallane, Zoja, Fornace	Caronno Ghirignello	Varese	433	466
Casciana	Lari	Pisa	1084	1094					
Cascianella	Camporgiano	Castelnuovo di Garfagnana	134	157	Cascinetta	Cremona	Como	85	86
					Cascinette	Chiaverano	Ivrea	968	1043
Casciano, Tagliata, Poggio Lodoli, Valjerano, Monte Pescini, Villa Bagnaja	Murlo	Siena	1544	1496	Cascinette	S. Vittore Olona	Gallarate	72	70
Casciavola	Cascina	Pisa	1463	1504	Cascinotto	Pieve Albignola	Pavia	378	381
Cascina		Pisa	21875	22325	Cascinotto	Molazzana	Castelnuovo di Garfagnana	375	386
Cascina	Cascina	Pisa	3022	3064	Cascio	Ceuti di Sopra	Bergamo	371	365
Cascina	Corvino San Quirico	Voghera	86	87					
Cascina (v. Gabbione Montagna, ecc.)					Cascio	Manzano	Cividale del Friuli	272	272
Cascina Baraggia	Garlasco	Mortara	401	392	Cascio	Rocca d'Arce	Sora	711	713
Cascina Baruccana	Seveso	Monza	463	478	Cascio	Sant'Omero	Teramo	601	603
Cascinabella	MezzanaCorti Bottarone	Voghera	207	206					
Cascina Bondenta	Casaletto Vaprio	Crema	96	95	Cas e Somvalle (v. Motta e Case a Somvalle)				
Cascina Buon Gesù	Castellanza	Gallarate	61	61	Case a Somvalle (v. Motta e Case a Somvalle)				
Cascina Bussolina	Alagna	Pavia	44	45	Casebianche	Rocca del Fluvione	Ascoli Piceno	128	130
Cascina Campagna	Castelvisconti	Cremona	231	230					
Cascina Cassinazza	Pantigliate	Milano	121	126	Case Bolmida	Camerana	Mondovi	56	57
Cascina Castelletto	Settimo Milanese	Milano	187	185	Case Bruciate	Montemarciano	Ancona	314	317
Cascina Crosina	Pantigliate	Milano	61	63	Case Cocconi	Campegine	Reggio Emilia	582	577
Cascina dei Frati (v. Rollini e Cascina dei Frati)					Case del Forno (v. Brusciano)				
					Case del Torchio	Lurano	Treviglio	426	418
					Case di Cola	Tossicia	Teramo	47	48
					Case di Renzo	Tossicia	Teramo	89	89
					Case e Razziche	Sant'Eufemia della Fonte	Brescia	202	204

FRAZIONI DI COMUNE E COMUNI	COMUNE DI CUI FA PARTE LA FRAZIONE	CIRCONDARIO O DISTRETTO	POPOLAZIONE 1881		FRAZIONI DI COMUNE E COMUNI	COMUNE DI CUI FA PARTE LA FRAZIONE	CIRCONDARIO O DISTRETTO	POPOLAZIONE 1881	
			presente	residente (legale)				presente	residente (legale)
Cassino	Sora.....	11888	11770	Castanea delle Furie	Messina.....	Messina.....	2908	2914
Cassino.....	Cassino.....	Sora.....	8212	8039	Castanedi.....	Menarola.....	Sondrio.....	93	123
<i>Cassino Po</i>	Broni.....	Voghera.....	495	490	Castanedo.....	Vagna.....	Domodossola.....	130	112
Cassino Scanasio.....	Rozzano.....	Milano.....	358	353	Castano.....	Varzi.....	Bobbio.....	111	126
Cassio.....	Lesignano di Palmia	Parma.....	496	596	Castano Primo	Riccò del Golfo	Abbategrasso.....	4463	4625
Cassisi.....	Celle Ligure.....	Savona.....	194	195	Castè.....	di Spezia	Spezia.....	67	69
Casso.....	Erto e Casso.....	Maniago.....	360	446	Casteggio	Casteggio.....	Voghera.....	3865	3925
Cassol.....	Santa Giustina.....	Feltre.....	39	44	Casteggio.....	Castellanza.....	Gallarate.....	2889	2950
Cassola	Bassano.....	Bassano.....	1953	1959	Castegnate.....	Terno.....	Bergamo.....	865	876
Cassola.....	Cassola.....	Bissano.....	1056	1062	Castegnate.....	Castegnato.....	Brescia.....	593	600
Cassolana.....	Bagnone.....	Pontremoli.....	249	246	Castegnato	Breja.....	Brescia.....	1533	1496
Cassolo Nuovo	Cassolo Nuovo.....	Mortara.....	5644	5781	Castegnato.....	Montagnana.....	Verallò.....	1144	1150
Cassolo Nuovo.....	Cassolo Nuovo.....	Mortara.....	4921	5060	Castegneja.....	Castelbaldo.....	Montagnana.....	95	99
Cassone.....	Malcesine.....	Bardolino.....	374	385	Castelbaldo	Castelbaldo.....	Montagnana.....	2856	2936
Cassots (v. Feuillaz-La-Croix)	Castelbaldo.....	Castellalto.....	Ariano di Puglia	1752	1804
Castaglione.....	Rocca Santa Maria	Teramo.....	14	14	Castelbaronia	Castellalto.....	Teramo.....	894	890
Castagna.....	Carlopoli.....	Nicastro.....	942	953	Castelbasso.....	Castellalto.....	Mantova.....	2749	2737
Castagna.....	Quarto al Mare.....	Genova.....	1176	1151	Castelbelforte	Castellalto.....	Ancona.....	981	1008
Castagna.....	S. Giovanni alla Castagna	Lecco.....	657	674	Castelbellino	Castelbellino.....	Ancona.....	458	484
Castagna.....	Sassoferrato.....	Ancona.....	156	172	Castelbellino.....	Castelbellino.....	Albenga.....	800	889
Castagna (v. Varzo)	Castelbianco	Castelbellino.....	Acqui.....	1215	1261
Castagnacupa.....	Spoleto.....	Spoleto.....	159	159	Castelbognone	Castelbellino.....	Faenza.....	5688	5737
Castagnaretta.....	Cuneo.....	Cuneo.....	1369	1389	Castelbolognese	Castelbellino.....	Larino.....	1867	1893
Castagnaro	Castagnaro.....	Legnago.....	4589	4740	Castelbuono	Castelbellino.....	Bevagna.....	345	348
Castagnaro.....	Castagnaro.....	Legnago.....	3161	3279	Castelbuono	Castello di Campagnano	Spoleto.....	8487	8502
Castagna soprana e sottana	Calosso.....	Asti.....	150	146	Castel Campagnano.....	Castello di Campagnano	Cefalù.....	950	950
Castagnè.....	Mezzane di Sotto	Tregnago.....	662	666	Castel Camponeschi (v. Prata)	Piedimonte d'Alife
Castagnè.....	Portula.....	Biella.....	473	549	Castelcanafurone	Ferriere.....	Piacenza.....	196	198
Castagnero	Castagnero.....	Barbarano.....	1609	1623	Castelcastagna	Castelcastagna.....	Penne.....	1054	1087
Castagnero.....	Castagnero.....	Citraduale.....	607	611	Castelcastagna.....	Stia.....	Penne.....	643	673
Castagneta.....	Pescorocchiano.....	Castagneta.....	86	92	Castelcastagna.....	Rinco.....	Arezzo.....	287	328
Castagneta.....	Sessa Cilento.....	Vallo della Lucania	133	140	Castelcebro.....	Castelcollesi.....	Casale Monferrato	167	166
Castagneta (v. Poggio Carlo, Poderone, ecc.)	Castelcollesi.....	Alessandria.....	Viterbo.....	540	547
Castagneta (v. Pulignano e Castagneta)	Castelcerino.....	Palombara Sabina	San Bonifacio.....	635	636
Castagneti.....	Camerana.....	Mondovì.....	135	137	Castelchiodato.....	Nola.....	Alessandria.....	2776	2809
Castagneto	Castagneto.....	Volterra.....	6019	5302	Castelcicala.....	Cavaso.....	Roma.....	398	380
Castagneto.....	Castagneto.....	Volterra.....	4573	4050	Castelcielci e Costalunga	Nola.....	211	211
Castagneto.....	Lorsica.....	Chiavari.....	209	233	Castelclivita	Asolo.....	560	562
Castagneto.....	S. Martino Valle Caudina	Avellino.....	413	424	Castelcovati	Campagna.....	2682	2673
Castagneto	Castagneto.....	Torino.....	1311	1311	Casteldaccia	Chiari.....	1438	1463
Castagneto.....	Castagneto.....	Torino.....	612	612	Casteldelfino	Asolo.....	1514	1588
Castagneto (v. Camogli, ecc.)	Casteldelfino	Palermo.....	2935	2927
Castagneto (v. Corpo di Cava, Cesinola, ecc.)	Casteldelfino	Vergato.....	3833	3924
Castagnetoli.....	Mulazzo.....	Pontremoli.....	336	358	Casteldelfino	Vergato.....	663	680
Castagnino Secco.....	Castelverde.....	Cremona.....	653	646	Castel d'Ajano.....	Castel d'Ajano.....	Cesena.....	41	41
Castagnito	Castagnito.....	Alba.....	1099	1119	Castel d'Alfero.....	Sarsina.....	Reggio Emilia.....	384	375
Castagnito.....	Castagnito.....	San Miniato.....	508	508	Casteldalido.....	Carpineti.....	Belluno.....	163	168
Castagno.....	S. Godenzo.....	Firenze.....	1040	1190	Casteldardo.....	Trichiana.....	Mantova.....	2900	2923
Castagnola.....	Bedonia.....	Borgotaro.....	444	600	Castel d'Ario	Castel d'Ario.....	Mantova.....	822	837
Castagnola.....	Ferriere.....	Piacenza.....	379	429	Castel d'Arno.....	Perugia.....	Verona.....	327	329
Castagnola.....	Framura.....	Spezia.....	459	518	Castel d'Azano	Castel d'Azano.....	Bologna.....	1013	1019
Castagnola.....	Giano dell'Umbria	Spoleto.....	175	199	Castel de' Britti.....	S. Lazzaro di Savena	1153	1168
Castagnola.....	Gremiasco.....	Tortona.....	143	161	Castel de' Fiori.....	Monte Gabbione	Orvieto.....	306	306
Castagnola.....	Massa.....	Massa e Carrara.....	1631	1631	Castel del Bosco.....	Palaja.....	Pisa.....	654	677
Castagnola.....	Minucciano.....	Castelnuovo di Garfagnana	125	129	Castel del Bosco Vignaux	Roure.....	Pinerolo.....	499	560
Castagnola.....	Morgano.....	Treviso.....	193	194	Casteldelci	Casteldelci.....	Urbino.....	996	1136
Castagnola.....	Valduggia.....	Varallo.....	208	257	Casteldelci.....	Casteldelci.....	Urbino.....	286	316
Castagnole.....	Paese.....	Treviso.....	872	875	Casteldelfino	Casteldelfino.....	Saluzzo.....	1122	1264
Castagnole, Col Beltrano, Grattera.....	Germagnano.....	Torino.....	155	157	Casteldelfino.....	Casteldelfino.....	Saluzzo.....	249	273
Castagnole Lanze	Castagnole Lanze	Asti.....	4289	4390	Castel del Giudice	Castel del Lupo (v. Prima, Castel del Lupo)	Isernia.....	1322	1639
Castagnole Lanze.....	Castagnole Lanze	Asti.....	1597	1651	Castel del Monte	Aquila.....	1688	2416
Castagnole Monferrato	Castagnole Monferrato	Casale Monferrato	2810	2808	Castel del Piano	Castel del Piano.....	Grosseto.....	6058	6191
Castagnole Piemontese	Castagnole Piemontese	Pinerolo.....	2208	2195	Castel del Piano.....	Castel del Piano.....	Grosseto.....	3542	3630
Castagnoli (v. San Marcellino, Lucignano, ecc.)	Castel del Piano.....	Perugia.....	Perugia.....	593	595
Castana.....	Arsiero.....	Schio.....	937	1054	Castel dell'Alpi.....	Piano del Voglio	Vergato.....	743	786
Castana	Castana.....	Voghera.....	1556	1627	Castel dell'Aquila.....	Monte Castrilli.....	Terni.....	609	622
Castana.....	Castana.....	Voghera.....	364	384	Castel del Monte.....	Acquasparta.....	Terni.....	83	88
					Castel del Rio	Castel d'Emilio.....	Faenza.....	2912	2924
					Castel de' Ratti	Agugliano.....	Ancona.....	1045	1079
					Castel di Croce.....	Rotella.....	Novi Ligure.....	362	402
					Casteldidone	Casteldidone.....	Ascoli Piceno.....	369	376
					Castel di Jeri.....	Castel di Jeri.....	Casalmaggiore.....	1396	1439
					Castel di Lago.....	Castel di Lago.....	Aquila.....	1353	1409
					Castel di Lama	Castel di Lama.....	Terni.....	382	384
					Castel di Leva.....	Castel di Leva.....	Ascoli Piceno.....	1862	1918
					Castel di Lucio	Castel di Lucio.....	Roma.....	1413	437
							Mistretta.....	2627	2678

FRAZIONI DI COMUNE E COMUNI	COMUNE DI CUI FA PARTE LA FRAZIONE	CIRCONDARIO O DISTRETTO	POPOLAZIONE 1881		FRAZIONI DI COMUNE E COMUNI	COMUNE DI CUI FA PARTE LA FRAZIONE	CIRCONDARIO O DISTRETTO	POPOLAZIONE 1881	
			presente	residente (legale)				presente	residente (legale)
Castel di Mezzo	Fiorenzuola	Pesaro	437	470	Castellammare	Castellammare di Stabia	Castellammare di Stabia	24914	24556
Castel di Monte, Marcollino, Prepotichis e Codromaz	Prepotto	Cividale del Friuli	915	915	Castellammare Adriatico	Castellammare di Stabia	Penne	6130	6192
Castel di Sangro	Castel di Sangro	Solmona	5193	5728	Castellammare del Golfo	Castellammare di Stabia	Alcamo	15303	15297
Castel di Sangro	Castel di Sangro	Solmona	4384	4789	Castellammare di Stabia	Castellammare di Stabia	Castellammare di Stabia	33102	32553
Castel di Sasso	Castel di Sasso	Caserta	1354	1355	Castellamonte	Castellamonte	Ivrea	5911	6388
Castel di Tora	Castel di Tora	Rieti	1524	1559	Castellamonte	Castellamonte	Ivrea	2320	2547
Castel di Tora	Castel di Tora	Rieti	894	920	Castellana	Castellana	Bari	9407	9651
Castel di Tusa	Tusa	Mistretta	453	351	Castellana	Gropparello	Fiorenz. d'Arda	369	364
Castelfalsi	Montajone	San Miniato	815	823	Castellana	Petrailia Sottana	Cefalù	1659	1750
Castelfantellino (v. Ussita)	Torrevicchia	Chieti	752	751	Castellana	Pianella	Penne	581	581
Castelferrato	Falconara Marittima	Ancona	1478	1499	Castellaneta	Nocera Superiore	Taranto	8918	8632
Castelferretti	Alessandria	Alessandria	1525	1510	Castellani	Sant'Angelo de' Lombardi	Salerno	69	70
Castelferro	Castelfidardo	Ancona	6369	6414	Castellani	Sant'Angelo de' Lombardi	Sant'Angelo de' Lombardi	632	634
Castelfidardo	Castelfidardo	Ancona	970	960	Castellania	Castellania	Tortona	415	426
Castelfiorentino	Castelfiorentino	San Miniato	8880	8880	Castellania	Castellania	Tortona	198	202
Castelfiorentino	Castelfiorentino	San Miniato	4387	4398	Castellano	Venarotta	Ascoli Piceno	156	157
Castel Focognano	Castel Focognano	Arezzo	3536	3590	Castell'Anselmo	Colle Salvetti	Pisa	506	508
Castel Focognano	Castel Focognano	Arezzo	318	329	Castellanza	Castellanza	Gallarate	2341	2382
Castelforte	Castelforte	Gaeta	3343	3370	Castellanza	Castellanza	Gallarate	1415	1445
Castelforte	Castelforte	Gaeta	2896	2922	Castellar	Boves	Cuneo	497	538
Castelfranci	Castelfranco dell'Emilia	Sant'Angelo dei Lombardi	3014	3027	Castellar	Castellar	Saluzzo	115	141
Castelfranco	Castelfranco dell'Emilia	Bologna	7495	7425	Castellar	Celle di Macra	Cuneo	101	121
Castelfranco	Castelfranco di sopra	Arezzo	2114	2173	Castellarano	Castellarano	Saluzzo	365	408
Castelfranco	Rieti	Rieti	409	409	Castellarano	Castellarano	Reggio Emilia	3149	3230
Castelfranco	Rogno	Clusone	353	357	Castellarano	Castellarano	Reggio Emilia	1063	1115
Castelfranco dell'Emilia	Castelfranco di sopra	Bologna	12483	12461	CastellarGuidobono	Castellarano	Tortona	332	369
Castelfranco di Sopra	Castelfranco di sopra	Arezzo	3112	3174	Castellaro (v. Baigno, Doccia e Castellaro)	Castellaro	Castellaro	422	433
Castelfranco di Sotto	Castelfranco di sopra	San Miniato	4621	4741	Castellaro	Castellaro	Volta Mantovana	422	433
Castelfranco d'Oglio	Drizzona	Casalmaggiore	439	450	Castellaro	Pianello Val Tidone	Piacenza	263	261
Castelfranco in Miscano	Castelfranco in Miscano	S. Bartolommeo in Galdo	4095	4319	Castellaro	S. Pietro Engù	Cittadella	259	249
Castelfranco Veneto	Castelfranco Veneto	Castelfranco Veneto	11721	11512	Castellaro	San Remo	San Remo	809	848
Castelfranco Veneto	Castelfranco Veneto	Castelfranco Veneto	5247	5061	Castellaro	Savoja di Lucania	Potenza	170	182
Castelfrentano	Castelfrentano	Lanciano	5583	5629	Castellaro	Sestola	Pavullo nel Frignano	358	395
Castel Gabbiano	Castel Gabbiano	Crema	394	381	Castellaro	Vendone	Albenga	161	185
Castel Gandolfo	Castel Gandolfo	Roma	1994	1767	Castellaro de' Giorgi	Torrazza Ceste	Mortara	646	647
Castel Ginnetto	Roma	Roma	391	176	Castellaro e Sant'Antonino	Torrazza Ceste	Voghera	530	542
Castel Giorgio	Castel Giorgio	Orvieto	1859	1706	Castellar Ponzano	Tortona	Tortona	762	767
Castel Giorgio	Castel Giorgio	Orvieto	1511	1453	Castell'Arquato	Castell'Arquato	Fiorenz. d'Arda	4818	4857
Castel Giuliano	Cerveteri	Civitavecchia	356	145	Castell'Arquato	Castell'Arquato	Fiorenz. d'Arda	1439	1437
Castel Giuliano	Roma	Roma	582	197	Castell'Azara	S. Fiora	Grosseto	1535	1596
Castel Goffredo	Castel Goffredo	Asola	4231	4328	Castellazzo	Azeglio	Ivrea	279	301
Castel Goffredo	Castel Goffredo	Asola	675	714	Castellazzo	Bollate	Milano	686	744
Castelgomberto	Castelgomberto	Valdagno	3015	3077	Castellazzo (v. Babano, Castellazzo, ecc.)	Calendasco	Piacenza	410	415
Castelgomberto	Castelgomberto	Valdagno	910	922	Castellazzo (v. Bafagna, Bonda, ecc.)	Fagnano Olona	Gallarate	374	400
Castelgonelle	Brandico	Brescia	230	214	Castellazzo (v. Giffenga, Bonda, ecc.)	Castellazzo	Castellazzo	345	347
Castelgrande	Castelgrande	Melfi	3328	3422	Castellazzo	Castellazzo	Netro	423	434
Castelgrimaldo	Cavriana	Castiglione delle Stiviere	94	94	Castellazzo	Serralunga di Crea	Serralunga di Crea	217	222
Castelgrimaldo	Volta Mantovana	Volta Mantovana	161	163	Castellazzo	Trapani	Trapani	864	877
Castelguelfo	Fontevevo	Borgo S. Donnino	86	91	Castellazzo	Varese	Varese	70	72
Castel Guelfo di Bologna	Castelguelfo (v. Noceto, Giaje, ecc.)	Imola	3054	3037	Castellazzo Bormida	Alessandria	Alessandria	6286	6501
Castelguelfo (v. Noceto, Giaje, ecc.)	Castelguelfo (v. Noceto, Giaje, ecc.)	Imola	3054	3037	Castellazzo de' Barzi	Robecco sul Naviglio	Abbiategrasso	350	350
Castel Guglielmo	Castelguelfo (v. Noceto, Giaje, ecc.)	Lendinara	3244	3293	Castellazzo Depretis	Pinarolo Po	Voghera	169	175
Castelguidone	Castelguelfo (v. Noceto, Giaje, ecc.)	Vasto	1134	1220	Castellazzo inferiore e superiore	Dolcedo	Porto Maurizio	288	310
Castell	Gressoney-Saint-Jean	Aosta	190	270	Castellazzo Novarese	Castellazzo	Novara	698	678
Castellabate	Castellabate	Vallo della Lucania	4856	5171	Castelleale	S. Clemente	Rimini	260	264
Castellabate	Castellabate	Vallo della Lucania	1716	1836	Castellengo	Castellengo	Biella	432	434
Castellaccio	Rimini	Rimini	826	836	Castellengo	Castellengo	Biella	179	173
Castellacciola	Badia Tedalda	Arezzo	173	196	Castelleone	Castelleone	Cremona	6916	6935
Castellace	Oppido Mamertina	Palmi	583	512	Castelleone	Deruta	Perugia	276	275
Castellafiume	Castellafiume	Avezzano	1534	1746	Castelleone, Borgo Iso e Borgo Serio	Castelleone	Cremona	3317	3365
Castellafiume	Castellafiume	Avezzano	1204	1350	Castelleone di Suasa	Bossolasco	Ancona	1716	1852
Castell'Alfero	Castell'Alfero	Asti	2627	2633	Castelleri	Bossolasco	Alba	58	59
Castell'Alfero	Castell'Alfero	Asti	2086	2092	Castellerio	Pagnacco	Udine	259	260
Castellaito	Castellaito	Teramo	2749	2740	Castellero	Fabriano	Asti	388	401
Castellaito	Castellaito	Teramo	570	572	Castelletta	Petriolo	Ancona	479	652
Castel Lambro	Marzano	Pavia	258	265	Castelletta	Petriolo	Macerata	288	288

FRAZIONI DI COMUNE E COMUNI	COMUNE DI CUI FA PARTE LA FRAZIONE	CIRCONDARIO O DISTRETTO	POPOLAZIONE 1881		FRAZIONI DI COMUNE E COMUNI	COMUNE DI CUI FA PARTE LA FRAZIONE	CIRCONDARIO O DISTRETTO	POPOLAZIONE 1881	
			presente	residente (legale)				presente	residente (legale)
Castelletto	Castelletto Scanzo	Alessandria	1202	1241	Castello	Castello Valtravaglia	Varese	472	264
Castelletto	Castelletto sopra Ticino	Novara	1087	1198	Castello	Castiglione d'Asti	Asti	282	289
Castelletto	Guggiono	Abbiategrasso	502	545	Castello	Fagnano Alto	Aquila	129	141
Castelletto	Giuncugnano	Castelnuovo di Garfagnana	106	130	Castello	Favale di Malvararo	Chivari	285	316
Castelletto	Leno	Verolanova	799	802	Castello	Fiumefreddo di Sicilia	Acireale	671	655
Castelletto	Momo	Novara	245	252	Castello	Fiuminata	Camerino	719	778
Castelletto	Polpenazze	Salò	81	79	Castello	Folignano	Ascoli Piceno	934	935
Castelletto	Rivalta Trebbia	Piacenza	68	70	Castello	Forino	Avellino	256	258
Castelletto	Roccasparvera	Cuneo	289	352	Castello	Forno di Rivara	Torino	67	81
Castelletto	Rotzo	Asiago	255	280	Castello	Gerola Alta	Sondrio	196	303
Castelletto	Suisio	Bergamo	258	258	Castello	Gragnano	Castellammare di Stabia	153	154
Castelletto	Vernasca	Fiorazuola d'Arda	410	453	Castello	Isola Caporizzuto	Cotrone	224	224
Castelletto (v. Benisio e Castelletto)					Castello	Lierna	Lecco	156	174
Castelletto (v. Rottino e Castelletto)					Castello	Loano	Albenga	249	261
Castelletto Anghinori	Castelverde	Cremona	104	104	Castello	Lunano	Urbino	117	120
Castelletto Cervo	Castelletto Cervo	Biella	853	870	Castello	Lurate Abbate	Como	252	273
Castelletto della Valle	Marsciano	Biella	395	396	Castello	Palma Campania	Nola	367	366
Castelletto delle Forme	Marsciano	Perugia	632	609	Castello	Pietra Porzio	Cuneo	52	71
Castelletto d'Erro		Perugia	940	943	Castello	Porpetto	Palmanova	403	404
Castelletto di Brenzone		Acqui	482	502	Castello	Pozzo Alto	Pesaro	586	612
Castelletto di Brenzone con Villanova	Castelletto di Brenzone	Bardolino	1968	2052	Castello	Ravenna	Ravenna	141	141
Castelletto d'Orba		Bardolino	810	844	Castello	Ripi	Frosinone	371	371
<i>Castelletto Mendosio</i>	Abbiategrasso	Novi Ligure	2645	2701	Castello	Rocca de' Giorgi	Voghera	165	164
Castelletto Merli	Abbiategrasso	Abbiategrasso	532	541	Castello	Roccasecca	Sora	1621	1649
Castelletto Molina	Casale Monferrato	Acqui	1817	1851	Castello	Roppolo	Biella	286	286
Castelletto Monforte		Alba	431	444	Castello	S. Giovanni Ilarione	Arzignano	568	566
Castelletto Po		Alba	116	122	Castello	S. Giulietta	Voghera	711	694
Castelletto Po	Voghera	Novi Ligure	549	551	Castello	Serle	Brescia	244	248
Castelletto Scanzo	Castelletto Po	Cuneo	467	469	Castello	Sesto Fiorentino	Firenze	1978	1987
Castelletto sopra Ticino	Alessandria	Alba	1804	1863	Castello	Signa	Firenze	1008	1047
Castelletto Stura		Alba	98	97	Castello	Val della Torre	Torino	299	305
Castelletto Stura	Castelletto Stura	Alba	365	364	Castello	Valdengo	Biella	534	546
Castelletto Uzzone		Alba	3203	3248	Castello	Viola	Mondovi	285	318
Castelletto Uzzone	Castelletto Uzzone	Teramo	1635	1659	Castello (v. Almeda)				
Castelletto Villa		Teramo	132	141	Castello (v. Campello alto)				
Castelli		Albenga	391	405	Castello (v. Casarico, Castello, ecc.)				
Castelli		Asolo	481	483	Castello (v. Villa a Roggio e Castello)				
Castelli		Borgo San Donnino	503	508	Castello (v. Chiesa, Castello, ecc.)				
Castelli		San Miniato	168	167	Castello (v. Prandaglio e Castello)				
Castellardi		Lodi	254	276	Castello *, Arciano, Tarco e Villanova				
Castellina		Urbino	364	421	Castello *, Argine, Prodnuzzo				
Castellina		Pistoia	4052	4112	Castello d'Agogna				
Castellina		Siena	1532	1553	Castello d'Alife				
Castellina in Chianti		Alba	2251	2347	Castello d'Archi	Archi	Vasto	1681	1704
Castellinaldo		Pisa	1257	1364	Castello d'Argile	Borgo Pace	Bologna	3516	3526
Castellina Marittima		Borgo San Donnino	339	340	Castello dei Fabbri	Isola del Giglio	Urbino	95	96
Castellina Pontratico e Cotone	Castellina Marittima	Borgo San Donnino	394	397	Castello del Giglio *	Pietradefusi	Grosseto	1441	1438
Castellina San Pietro	Soragna	Pavullo nel Frignano	249	253	Castello del Lago	Mercatello	Avellino	194	200
Castellina Santa Maria	Soragna	Casale Monferrato	271	269	Castello della Pieve	Urbino	Urbino	173	175
Castellino	Guiglia	Campobasso	1857	1869	Castello dell'Acqua	Sondrio	Sondrio	1201	1190
Castellino	Moncalvo	Mondovi	894	923	Castello dell'Acqua	Castello dell'Acqua	Sondrio	286	283
Castellino del Biferno		Mondovi	335	341	Castello di Annone	Alessandria	Alessandria	2937	3060
Castellino Tanaro		Sora	1717	1718	Castello di Annone	Alessandria	Alessandria	1539	1622
Castel Liri		Sora	1187	1503	Castello di Annone *	Bovesgno	Brescia	625	677
Castello	Alvito	Pordenone	1554	1688	Castello di Annone *	Castelletto di Brenzone	Bardolino	786	831
Castello	Aviano	Arzignano	974	997	Castello di Annone *	Castello di Brenzone	Piedimonte d'Alife	1541	1563
Castello	Calice al Cornoviglio	Massa e Carrara	104	124	Castello di Campagnano		Como	117	131
Castello	Calvignano	Voghera	121	122	Castello di Carlazzo	Castello di Carlazzo	Nola	1375	1379
Castello	Carro	Spezia	409	446	Castello di Cisterna	Castello di Cisterna	Nola	1209	1213
Castello	Castello sopra Lecco	Lecco	1357	1402	Castello di Cisterna	Castello di Cisterna	Pesaro	800	818
					Castello di Cisterna	Ginestreto	Castelfranco Veneto	3817	3840
					Castello di Ginestreto	Castello di Godego	Castelfranco Veneto	3441	3463
					Castello di Godego	Castello di Godego	Fermo	733	761
					Castello di Godego	Grottamare	Potenza	1560	1567
					Castello di Grottamare	Castello di Lagopesole			
					Castello di Lagopesole				

FRAZIONI DI COMUNE E COMUNI	COMUNE DI CUI FA PARTE LA FRAZIONE	CIRCONDARIO O DISTRETTO	POPOLAZIONE 1881		FRAZIONI DI COMUNE E COMUNI	COMUNE DI CUI FA PARTE LA FRAZIONE	CIRCONDARIO O DISTRETTO	POPOLAZIONE 1881		
			presente	residente (legale)				presente	residente (legale)	
Castello di Maratea	Maratea.....	Lagonegro.....	976	1046	Castel Morrone	Castel Morrone..	Caserta.....	919	919	
Castello di Monsummano alto	Monsummano.....	Lucca.....	438	448	Castelmozzano	Neivano degli Arduini	Parma.....	90	94	
Castello di Montefiore	Recanati.....	Macerata.....	2726	2749	Castelmuzio	Treguanda.....	Montepulciano..	431	442	
Castello di Negarine	Negarine.....	S. Pietro in Carriano	293	192	Castelnovate	Vizzola Ticino..	Gallarate.....	184	181	
Castello di Novilara	Novilara.....	Pesaro.....	447	448	Castelnovetto	Castelnovetto..	Mortara.....	2531	2671	
Castello di Polpenazze	Polpenazze.....	Salò.....	253	249	Castelnovetto	Borgonovo Val Tidone	Mortara.....	2001	2035	
Castello di Puegnago	Puegnago.....	Salò.....	209	207	Castelnovo	Castelnovo di Garfagnana	Piacenza.....	541	557	
Castello di Roganzuolo	San Fior di Sopra	Conegliano.....	1120	1127	Castelnovo	Castelnovo di Garfagnana	Castelnovo di Garfagnana	2791	2912	
Castello di Sajano	Sajano.....	Brescia.....	382	385	Castelnovo	Cortile San Martino	Parma.....	208	206	
Castello di Serravalle		Bologna.....	2800	2788	Castelnovo	Golese.....	Parma.....	398	400	
Castello di Zeri	Zeri.....	Pontremoli.....	178	196	Castelnovo	Teolo.....	Padova.....	438	441	
Castello Lavazzo		Longarone.....	1937	2279	Castelnovo Bariano	Castelnovo Bariano	Massa Superiore.	5183	5239	
Castello Lavazzo	Castello Lavazzo	Longarone.....	577	708	Castelnovo Bariano	Castelnovo Bariano	Massa Superiore.	4384	4443	
Castello Marina di sopra e Marina di sotto	S. Benedetto del Tronto	Ascoli Piceno...	1793	1776	Castelnovo del Friuli		Spilimbergo.....	2844	3148	
Castello Moresco	Monte Rubbiano.	Fermo.....	850	878	Castelnovo di Ceva		Mondovi.....	453	519	
Castellonalto	Ferentillo.....	Spoletto.....	130	137	Castelnovo di Sotto		Castelnovo di Sotto	5785	6021	
Castellonchio	Berceto.....	Borgotaro.....	347	397	Castelnovo di sotto	Castelnovo di Sotto	Reggio Emilia..	960	1002	
Castellone	Bojano.....	Isernia.....	856	881	Castelnovo ne' Monti		Reggio Emilia..	6102	6855	
Castellone	Cisterna di Roma	Velletri.....	373	35	Castelnovo ne' Monti	Castelnovo ne' Monti	Reggio Emilia..	1618	1739	
Castellone al Volturmo		Isernia.....	832	898	Castelnovo	Alseno.....	Fiorenzuola d'Arda	1806	1814	
Castellonorato		Gaeta.....	759	808	Castelnovo	Asola.....	Asola.....	1360	1362	
Castello Paganica (v. San Giovanni Paganica)					Castelnovo	Assisi.....	Foligno.....	625	631	
Castello, Picchi, Saligno, Ariore e Villa	Romagnese.....	Bobbio.....	463	469	Castelnovo	Audite.....	Urbino.....	550	559	
Castello Pombia	Pombia.....	Novara.....	421	419	Castelnovo	Castelflorentino..	San Miniato.....	1163	1154	
Castello Querzola	Viano.....	Reggio Emilia..	221	231	Castelnovo	Castelnovo di Magra	Spezia.....	1536	1551	
Castello Ripalta	Cartoceto.....	Pesaro.....	538	556	Castelnovo	Castelnovo di Verona	Bardolino.....	1273	1288	
Castello Rossino	Rossino.....	Bergamo.....	285	289	Castelnovo	Castelnovo di Val di Cecina	Volterra.....	2233	2309	
Castello sopra Lecco		Lecco.....	2781	2851	Castelnovo	Cavriglia.....	Arezzo.....	1630	1542	
Castell'Otteri	Sorano.....	Grosseto.....	414	421	Castelnovo	Isola di Malo..	Vicenza.....	1380	1385	
Castello Valsolda		Como.....	208	223	Castelnovo	Massa d'Albe..	Avezzano.....	324	343	
Castello Valtravaglia		Varese.....	1615	863	Castelnovo	Pieve Santo Stefano	Arezzo.....	471	492	
Castellucchio		Mantova.....	4130	4127	Castelnovo	Rocchetta a Volturmo	Isernia.....	730	730	
Castellucchio	Castellucchio..	Mantova.....	1989	1979	Castelnovo	S. Bernardino..	Crema.....	466	467	
Castelluccio	Capolona.....	Arezzo.....	1361	1378	Castelnovo	S. Pio delle Camere	Aquila.....	657	801	
Castelluccio	CastelSan Giorgio	Salerno.....	593	601	Castelnovo (v. Subbiano, Ponte Caliano, Castelnovo, ecc.)		Acqui.....	1877	1956	
Castelluccio	Galdo.....	Campagna.....	1040	589	Castelnovo Belbo		Stena.....	7871	7939	
Castelluccio	Lecce ne'Marsi	Avezzano.....	296	332	Castelnovo Berardenga		Castelnovo Berardenga	Siena.....	1489	1524
Castelluccio	Mergo.....	Ancona.....	87	91	Castelnovo Bocca d'Adda	Castelnovo Bocca d'Adda	Lodi.....	2126	2188	
Castelluccio	Norcia.....	Spoletto.....	321	382	Castelnovo Bocca d'Adda	Castelnovo Bocca d'Adda	Lodi.....	2126	2188	
Castelluccio	Noto.....	Noto.....	281	281	Castelnovo Bormida		Acqui.....	1793	1881	
Castelluccio	Pescorocchiano	Cittaducale..	129	130	Castelnovo Bozzente		Como.....	433	446	
Castelluccio	Pienza.....	Montepulciano.	184	190	Castelnovo Calcea		Castelnovo Calcea	Castelnovo Calcea	1974	2037
Castelluccio Acqua Borrana		Larino.....	4369	4364	Castelnovo Calcea	Castelnovo Calcea	Castelnovo Calcea	786	820	
Castelluccio de' Sauri		Bovino.....	1154	920	Castelnovo Cilento		Vallo della Lucania	783	861	
Castelluccio Inferiore		Lagonegro.....	2683	2807	Castelnovo d'Asti		Castelnovo d'Asti	Castelnovo d'Asti	3542	3772
Castelluccio in Verriero		Isernia.....	677	790	Castelnovo dell'Abbate	Castelnovo dell'Abbate	Montalcino.....	Siena.....	2051	2229
Castelluccio Superiore		Lagonegro.....	2724	2840	Castelnovo della Daunia		Castelnovo della Daunia	Rosignano Marittimo	797	796
Castelluccio superiore	Castelluccio Superiore	Lagonegro.....	1636	1729	Castelnovo della Misericordia	Castelnovo della Misericordia	Pescarolo ed Uniti	Cremona.....	3691	3655
Castelluccio Valmaggiore		Bovino.....	3023	3031	Castelnovo del Vescovo	Castelnovo del Vescovo	Castelverde.....	Cremona.....	2093	2149
Castell'Umberto		Pattì.....	2535	2556	Castelnovo di Zappa	Castelnovo di Zappa	Castelverde.....	Cremona.....	175	172
Castel Madama		Roma.....	3125	3065	Castelnovo di Conza		Castelverde.....	Cremona.....	376	382
Castel Maggiore		Bologna.....	4610	4592	Castelnovo di Farfa		Castelverde.....	Campagna.....	1529	1661
Castel Maggiore	Castel Maggiore.	Bologna.....	1372	1361			Rieti.....	820	834	
Castelmaggiore	Calci.....	Pisa.....	1411	1460						
Castelmagno		Cuneo.....	1290	1431						
Castelmarado, Pagliara, Collemaggiore, Colleviati, Villette e Colorso	Borgo Collefegato	Cittaducale..	644	670						
Castel Mareri	Petrella Salto..	Cittaducale..	546	568						
Castelmarte		Lecco.....	487	492						
Castel Martini (v. Larciano)		Brescia.....	1023	1008						
Castel Mella		Brescia.....	517	506						
Castel Mella	Castel Mella..	Brescia.....	1890	1919						
Castelmezzano		Potenza.....	1890	1919						
Castel Mola		Castroreale..	1173	1188						
Castel Morrone		Caserta.....	2765	2764						

FRAZIONI DI COMUNE E COMUNI	COMUNE DI CUI FA PARTE LA FRAZIONE	CIRCONDARIO O DISTRETTO	POPOLAZIONE 1881		FRAZIONI DI COMUNE E COMUNI	COMUNE DI CUI FA PARTE LA FRAZIONE	CIRCONDARIO O DISTRETTO	POPOLAZIONE 1881	
			presente	residente (tegate)				presente	residente (tegate)
Castelnuovo di Garfagnana	Castelnuovo di Garfagnana	di	4748	5094	Castel Sant'Angelo	Cingoli	Macerata	555	575
Castelnuovo di Magra	Spezia		3194	3211	Castel Sant'Angelo, frazione formata dai centri di Nocria, Noccelletto, Rapegna, Gualdo, Vallinfante e Macchie	Visso	Camerino	1307	1879
Castelnuovo di Porto	Roma		1432	1454	Castel Sant'Elia	Serrapetrona	Camerino	815	814
Castelnuovo di Val di Cecina	Volterra		4804	4893	Castel San Venanzo	Carpineti	Reggio Emilia	283	326
Castelnuovo di Verona	Bardolino		3752	3834	Castel San Vitale	Carpineti	Lagonegro	307	305
Castelnuovo Gherardi	Casalsigone ed Uniti	Cremona	581	590	Castel Saraceno	Castel Sarco	Sassari	1851	2380
Castelnuovo Parano	Gaeta		922	950	Castel Sarco	Castel Sarco	Sassari	2027	2040
Castelnuovo Parano	Castelnuovo Parano	Gaeta	369	374	Castel Sardo	Castel Sardo	Varese	1657	1674
Castelnuovo Rangone	Modena		2897	2911	Castel Seprio		Alessandria	487	557
Castelnuovo Scivria	Tortona		7240	7418	Castel Seprio		Bivona	9205	9275
Castelpagano	Castelpagano	S. Bartolommeo in Galdo	2758	2787	Castel Termina	Monte Castrilli	Terni	322	326
Castelpetroso	Castelpetroso	Isernia	2445	3083	Castel Trione	Amatrice	Cittaducale	119	178
Castelpizzuto	Isernia		568	739	Castelvelajo	Berzano di San Pietro	Asti	135	148
Castelplanio	Ancona		482	727	Castelvecchio	Capannori	Lucca	760	817
Castelplanio	Ancona		2476	2597	Castelvecchio	Carapelle Calvisio	Aquila	977	1018
Castelpoggio	Carrara		414	427	Castelvecchio	Castelvecchio di Rocca Barbena	Albenga	433	476
Castelponzone	Carrara		1095	1111	Castelvecchio	Castelvecchio di S. Maria Maggiore	Porto Maurizio	248	250
Castelponzone	Castelponzone	Casalmaggiore	536	550	Castelvecchio	Monte Porzio	Pesaro	1180	1181
Castelpoto	Benevento		1516	1533	Castelvecchio	Preci	Spoleto	169	195
Castel Porziano	Roma		1027	289	Castelvecchio	Prignano sulla Secchia	Modena	430	452
Castel Raimondo	Roma	Camerino	3406	3573	Castelvecchio	Sante Marie	Avezzano	248	251
Castel Raimondo	Castel Raimondo	Camerino	1088	1137	Castelvecchio	Vellano	Lucca	479	514
Castel Rigone	Passignano	Perugia	1400	1404	Castelvecchio di Rocca Barbena		Albenga	644	719
Castel Rinaldi	Massa Martana	Perugia	298	307	Castelvecchio di Santa Maria Maggiore		Porto Maurizio	447	451
Castelrinaldo	Fossano	Cuneo	217	212	Castelvecchio di Santa Maria Maggiore		Aquila	1854	1892
Castel Ritaldi e San Giovanni	Castel Ritaldi e S. Giovanni	Spoleto	1691	1670	Castelvecchio Subequeo		Cerreto Sannita	911	944
Castel Ritaldi*, La Pieve, Torre Grosso e Colle del Marchese	Castel Ritaldi e S. Giovanni	Spoleto	840	826	Castelvenere		Cremona	2073	2078
Castel Rocchere	Acqui		661	683	Castelvero	Vestena Nuova	Tregnago	562	565
Castelrosso	Chivasso	Torino	1467	1488	Castelvero	Castelvero d'Asti	Casale Monferrato	147	146
Castelrotto	Ripe San Ginesio	Macerata	89	93	Castelvero d'Asti	Castelvero d'Asti	Casale Monferrato	234	220
Castelrotto e Racca	Giarene	Alba	353	351	Castelvetero	Sarnano	Macerata	998	961
Castel Rozzone	Treviglio		820	809	Castelvetero di Calore	S. Angelo de' Lombardi	S. Angelo de' Lombardi	2148	2166
Castel Rubello	Orvieto		316	317	Castelvetero in Val Fortore	S. Bartolommeo in Galdo		3994	4009
Castel Ruggero	Orvieto	Vallo della Lucania	594	712	Castelvetrano	Mazzara del Vallo	Mazzara del Vallo	21550	21594
Castel S. Benedetto Reatino	Rieti	Rieti	363	369	Castelvetrano	Mazzara del Vallo	Mazzara del Vallo	20053	20097
Castel San Felice	S. Anatolia di Narco	Spoleto	334	342	Castelvetrano	Castelvetrano	Fiorenzuola d'Arda	539	539
Castel San Gimignano	San Gimignano	Siena	731	738	Castelvetro di Modena	Castelvetro di Modena	Modena	4709	4654
Castel San Giorgio	Castel San Giorgio	Salerno	5003	5099	Castelvetro e Solignano	Castelvetro di Modena	Modena	3247	3202
Castel San Giorgio	Castel San Giorgio	Salerno	681	697	Castelvetro Piacentino	Castelvetro di Modena	Fiorenzuola d'Arda	3943	3924
Castel San Giovanni	Cascia	Spoleto	137	160	Castelviato	Corciano	Perugia	376	379
Castel San Giovanni	Piacenza	Piacenza	8426	8578	Castel Viscardo	Castel Viscardo	Orvieto	1932	1932
Castel San Giovanni	Piacenza	Piacenza	4984	5089	Castel Viscardo	Castel Viscardo	Orvieto	979	982
Castel S. Giovanni, Mercatello, Bruna e Tervenano	Castel Ritaldi e S. Giovanni	Spoleto	851	844	Castelvisconti	Castelvisconti	Cremona	1078	1075
Castel San Lorenzo	Campagna		3513	3518	Castelvisconti	Castelvisconti	Cremona	790	791
Castel San Nicolò	Arezzo		5384	5815	Castel Vittorio	San Remo	San Remo	1612	1627
Castel San Pietro	Carpineti	Reggio Emilia	370	386	Castel Voltorno	Caserta	Caserta	737	561
Castel San Pietro	Castel San Pietro dell'Emilia	Imola	4983	4955	Castenaso	Bologna	Bologna	4194	4116
Castel San Pietro	Palmiano	Ascoli Piceno	277	279	Castenaso	Bologna	Bologna	1439	1396
Castel San Pietro	Poggio Mirteto	Rieti	351	352	Castendallo e Sciorbagnano	Montegrino	Varese	228	238
Castel San Pietro	S. Severino Marche	Macerata	411	466	Castenedolo		Brescia	3600	3458
Castel San Pietro dell'Emilia	Imola		12365	12335	Castenedolo	Castenedolo	Brescia	1984	2018
Castel San Pietro Monferrato	Casale Monferrato		1233	1288	Castensons	Paluzza	Tolmezzo	335	355
Castel San Pietro Romano	Roma		582	597	Casterno	Robecco sul Naviglio	Abbiategrasso	503	503
Castel Santa Maria	Cascia	Spoleto	108	133	Castes	Elva	Cuneo	30	41
Castel Santa Maria	Castel Raimondo	Camerino	183	402	Cà Stevenino (v. Bertonio)				
Castel Sant'Angelo	Cittaducale	Cittaducale	1910	2204	Castevoli (Pieve, Foce, Borgo, Tercereto e Pradola)	Mulazzo	Pontremoli	779	834
Castel Sant'Angelo	Castel Sant'Angelo	Cittaducale	360	405	Castiglioncello	Castagneto	Volterra	192	144
					Castiglioncello Bandini	Cinigiano	Grosseto	264	267
					Castiglioncello del Trinoro	Sarteano	Montepulciano	441	437

FRAZIONI DI COMUNE E COMUNI	COMUNE DI CUI FA PARTE LA FRAZIONE	CIRCONDARIO O DISTRETTO	POPOLAZIONE 1881		FRAZIONI DI COMUNE E COMUNI	COMUNE DI CUI FA PARTE LA FRAZIONE	CIRCONDARIO O DISTRETTO	POPOLAZIONE 1881	
			presente	residente (legale)				presente	residente (legale)
Castiglione.....	Andrano.....	Gallipoli.....	623	631	Castiglione Fibocchi..	Castiglione Fiboc- chi	Arezzo.....	418	440
Castiglione.....	Bagnone.....	Pontremoli.....	296	337	Castiglione Fiorenti- no	Castiglione Fiorentino	Arezzo.....	12644	12756
Castiglione.....	Beverino.....	Spezia.....	380	464	Castiglione Fosco...	Piegano.....	Orvieto.....	511	518
Castiglione.....	Carovilli.....	Isernia.....	809	930	Castiglioni.....	Arcevia.....	Ancona.....	510	544
Castiglione.....	Castiglione delle Stiviere	Castiglione delle Stiviere	3720	3816	Castiglioni.....	Arrone.....	Terni.....	377	378
Castiglione.....	Castiglione di Garfagnana	Castiglione di Garfagnana	2666	2871	Castiglioni.....	Castignano.....	Ascoli Piceno..	432	437
Castiglione.....	Castiglione di Si- cilia	Acireale.....	8114	8173	Castiglioni.....	Montespertoli...	Firenze.....	346	344
Castiglione.....	Castiglione d'Os- sola	Domodossola...	180	194	Castiglioni.....	Rionero Sannitico	Isernia.....	339	353
Castiglione.....	Castiglione in Te- verina	Viterbo.....	1210	1172	Castiglioni (v. Cer- cina e Castiglioni)	Sassoferrato...	Ancona.....	133	159
Castiglione.....	Cervia.....	Ravenna.....	1462	1456	Castiglioni Verrico..	Montereale.....	Aquila.....	108	125
Castiglione.....	Coassolo Tori- nese	Torino.....	999	1052	Castiglioni Ubertini..	Terranuova Brac- ciolini	Arezzo.....	160	162
Castiglione.....	Cottanello.....	Rieti.....	164	169	Castignano	Castignano.....	Ascoli Piceno..	3223	3322
Castiglione.....	Falerna.....	Nicastro.....	748	772	Castignano.....	Castignano.....	Ascoli Piceno..	805	855
Castiglione.....	Gubbio.....	Perugia.....	1055	1058	Castiglioni.....	Zavattarello.....	Bobbio.....	138	140
Castiglione.....	Ravenna.....	Ravenna.....	1870	1865	Castiglioni	Castiglioni.....	Terano.....	1599	1565
Castiglione.....	Roversano.....	Cesena.....	193	193	Castilenti.....	Castilenti.....	Teramo.....	1246	1211
Castiglione.....	S. Michele Extra	Verona.....	634	596	Castillaro.....	Castillaro.....	Bobbio.....	214	236
Castiglione a Cas- sauria	Castiglione a Cas- sauria	Penne.....	2156	2265	Castinatelli.....	Futani.....	Vallo della Lu- cania	229	244
Castiglione a Casauria	Castiglione a Casauria	Penne.....	1484	1576	Castino	Castino.....	Alba.....	1241	1248
Castiglione, Airali, Pezza	Castiglione Tori- nese	Torino.....	954	947	Castino.....	Castino.....	Alba.....	298	306
Castiglione Chiava- rese	Castiglione Chia- varese	Chiavari.....	2300	2269	Castion Cavessago...	Belluno.....	Belluno.....	604	619
Castiglione Chiavarese	Castiglione Chia- varese	Chiavari.....	696	689	Castione.....	Castello di Go- dego	Castelfranco Ve- neto	376	377
Castiglione Cosen- tino	Castiglione Chia- varese	Chiavari.....	1447	1510	Castione.....	Castione Ande- venno	Sondrio.....	562	600
Castiglione d'Adda	Castiglione Chia- varese	Cosenza.....	1447	1510	Castione.....	Castione della Presolana	Clusone.....	713	861
Castiglione d'Asti	Castiglione Chia- varese	Lodi.....	3816	3881	Castione.....	Castione della Presolana	Piacenza.....	450	455
Castiglione dei Pe- poli	Castiglione Chia- varese	Asti.....	742	762	Castione.....	Ponte dell'Olio..	Lecco.....	566	572
Castiglione dei Pepoli e Rasora	Castiglione dei Pepoli	Vergato.....	4767	5522	Castione.....	Rancio di Lecco..	Bergamo.....	258	264
Castiglione del Ga- novesi	Castiglione dei Pepoli	Vergato.....	1728	2022	Castione Andevenno	Villongo Sant'A- lessandro	Sondrio.....	1587	1660
Castiglione del Lago	Castiglione dei Pepoli	Salerno.....	1098	1190	Castione de'Baratti..	Noviano degli Ar- duini	Parma.....	363	380
Castiglione del Lago	Castiglione del Lago	Salerno.....	1098	1190	Castione della Pre- solana	Castione della Presolana	Clusone.....	1218	2145
Castiglione della Pescaja	Castiglione del Lago	Perugia.....	10838	10977	Castione e Jancoli..	Chiuro.....	Sondrio.....	615	617
Castiglione della Pescaja	Castiglione del Lago	Perugia.....	1329	1327	Castione Veronese	Castione e Jancoli..	Caprino Veronese	795	790
Castiglione della Valle	Castiglione della Pescaja	Grosseto.....	3501	2545	Castions di Murc...	Bagnaria Arsa...	Palmanova.....	545	544
Castiglione della Valle	Castiglione della Pescaja	Grosseto.....	819	673	Castions di Strada	Castions di Strada	Palmanova.....	2282	2383
Castiglione delle Stiviere	Castiglione della Pescaja	Teramo.....	2123	2176	Castions di Strada..	Castions di Strada	Palmanova.....	1827	1919
Castiglione di Gar- fagnana	Castiglione della Pescaja	Teramo.....	2123	2176	Castions e San Marco	Zoppola.....	Pordenone.....	1030	1051
Castiglione d'In- telvi	Castiglione della Pescaja	Teramo.....	2123	2176	Castiraga da Reggio	Marudo.....	Lodi.....	277	285
Castiglione di Si- cilia	Castiglione della Pescaja	Teramo.....	2123	2176	Casto	Casto.....	Salò.....	484	475
Castiglione d'Orcia	Castiglione della Pescaja	Teramo.....	2123	2176	Casto.....	Casto.....	Salò.....	319	317
Castiglione d'Orcia..	Castiglione della Pescaja	Teramo.....	137	138	Castoglio.....	Zeri.....	Pontremoli.....	204	217
Castiglione d'Os- sola	Castiglione della Pescaja	Teramo.....	5251	5359	Castoi.....	Belluno.....	Belluno.....	269	290
Castiglione Falletto	Castiglione della Pescaja	Teramo.....	5251	5359	Castolo.....	Vassena.....	Como.....	88	87
Castiglione in Te- verina	Castiglione della Pescaja	Teramo.....	5251	5359	Castone (v. Quadra bassa)	Castone (v. Quadra bassa)	Ascoli Piceno..	1108	1129
Castiglione Mantova- no	Castiglione della Pescaja	Teramo.....	5251	5359	Castorano.....	Castorano.....	Ascoli Piceno..	681	702
Castiglione Messer Marino	Castiglione della Pescaja	Teramo.....	5251	5359	Castorano.....	Castorano.....	Ascoli Piceno..	681	702
Castiglione Messer Raimondo	Castiglione della Pescaja	Teramo.....	5251	5359	Castra.....	Capraja e Limite	San Miniato...	342	340
Castiglione Messer Raimondo	Castiglione della Pescaja	Teramo.....	5251	5359	Castrazzano.....	Novale.....	Valdagno.....	609	608
Castiglione Olona	Castiglione della Pescaja	Teramo.....	5251	5359	Castreccione.....	Cingoli.....	Macerata.....	293	299
Castiglione Tinella	Castiglione della Pescaja	Teramo.....	5251	5359	Castrezzato	Castrezzato.....	Chiari.....	2388	2403
Castiglione Tori- nese	Castiglione della Pescaja	Teramo.....	5251	5359	Castrezzone	Castrezzone.....	Salò.....	250	238
Castiglione Ugolino e Ascagnano	Castiglione della Pescaja	Teramo.....	5251	5359	Castrezzone.....	Castrezzone.....	Salò.....	91	83
Castiglione Ugolino e Ascagnano	Castiglione della Pescaja	Teramo.....	5251	5359	Castrifrancone	Castrifrancone.....	Salò.....	1386	1388
Castiglione Ugolino e Ascagnano	Castiglione della Pescaja	Teramo.....	5251	5359	Castrifrancone.....	Castrifrancone.....	Salò.....	91	83
Castiglione Ugolino e Ascagnano	Castiglione della Pescaja	Teramo.....	5251	5359	Castrifrancone.....	Castrifrancone.....	Salò.....	91	83
Castiglione Ugolino e Ascagnano	Castiglione della Pescaja	Teramo.....	5251	5359	Castrifrancone.....	Castrifrancone.....	Salò.....	91	83
Castiglione Ugolino e Ascagnano	Castiglione della Pescaja	Teramo.....	5251	5359	Castrifrancone.....	Castrifrancone.....	Salò.....	91	83
Castiglione Ugolino e Ascagnano	Castiglione della Pescaja	Teramo.....	5251	5359	Castrifrancone.....	Castrifrancone.....	Salò.....	91	83
Castiglione Ugolino e Ascagnano	Castiglione della Pescaja	Teramo.....	5251	5359	Castrifrancone.....	Castrifrancone.....	Salò.....	91	83
Castiglione Ugolino e Ascagnano	Castiglione della Pescaja	Teramo.....	5251	5359	Castrifrancone.....	Castrifrancone.....	Salò.....	91	83
Castiglione Ugolino e Ascagnano	Castiglione della Pescaja	Teramo.....	5251	5359	Castrifrancone.....	Castrifrancone.....	Salò.....	91	83
Castiglione Ugolino e Ascagnano	Castiglione della Pescaja	Teramo.....	5251	5359	Castrifrancone.....	Castrifrancone.....	Salò.....	91	83
Castiglione Ugolino e Ascagnano	Castiglione della Pescaja	Teramo.....	5251	5359	Castrifrancone.....	Castrifrancone.....	Salò.....	91	83
Castiglione Ugolino e Ascagnano	Castiglione della Pescaja	Teramo.....	5251	5359	Castrifrancone.....	Castrifrancone.....	Salò.....	91	83
Castiglione Ugolino e Ascagnano	Castiglione della Pescaja	Teramo.....	5251	5359	Castrifrancone.....	Castrifrancone.....	Salò.....	91	83
Castiglione Ugolino e Ascagnano	Castiglione della Pescaja	Teramo.....	5251	5359	Castrifrancone.....	Castrifrancone.....	Salò.....	91	83
Castiglione Ugolino e Ascagnano	Castiglione della Pescaja	Teramo.....	5251	5359	Castrifrancone.....	Castrifrancone.....	Salò.....	91	83
Castiglione Ugolino e Ascagnano	Castiglione della Pescaja	Teramo.....	5251	5359	Castrifrancone.....	Castrifrancone.....	Salò.....	91	83
Castiglione Ugolino e Ascagnano	Castiglione della Pescaja	Teramo.....	5251	5359	Castrifrancone.....	Castrifrancone.....	Salò.....	91	83
Castiglione Ugolino e Ascagnano	Castiglione della Pescaja	Teramo.....	5251	5359	Castrifrancone.....	Castrifrancone.....	Salò.....	91	83
Castiglione Ugolino e Ascagnano	Castiglione della Pescaja	Teramo.....	5251	5359	Castrifrancone.....	Castrifrancone.....	Salò.....	91	83
Castiglione Ugolino e Ascagnano	Castiglione della Pescaja	Teramo.....	5251	5359	Castrifrancone.....	Castrifrancone.....	Salò.....	91	83
Castiglione Ugolino e Ascagnano	Castiglione della Pescaja	Teramo.....	5251	5359	Castrifrancone.....	Castrifrancone.....	Salò.....	91	83
Castiglione Ugolino e Ascagnano	Castiglione della Pescaja	Teramo.....	5251	5359	Castrifrancone.....	Castrifrancone.....	Salò.....	91	83
Castiglione Ugolino e Ascagnano	Castiglione della Pescaja	Teramo.....	5251	5359	Castrifrancone.....	Castrifrancone.....	Salò.....	91	83
Castiglione Ugolino e Ascagnano	Castiglione della Pescaja	Teramo.....	5251	5359	Castrifrancone.....	Castrifrancone.....	Salò.....	91	83
Castiglione Ugolino e Ascagnano	Castiglione della Pescaja	Teramo.....	5251	5359	Castrifrancone.....	Castrifrancone.....	Salò.....	91	83
Castiglione Ugolino e Ascagnano	Castiglione della Pescaja	Teramo.....	5251	5359	Castrifrancone.....	Castrifrancone.....	Salò.....	91	83
Castiglione Ugolino e Ascagnano	Castiglione della Pescaja	Teramo.....	5251	5359	Castrifrancone.....	Castrifrancone.....	Salò.....	91	83
Castiglione Ugolino e Ascagnano	Castiglione della Pescaja	Teramo.....	5251	5359	Castrifrancone.....	Castrifrancone.....	Salò.....	91	83
Castiglione Ugolino e Ascagnano	Castiglione della Pescaja	Teramo.....	5251	5359	Castrifrancone.....	Castrifrancone.....	Salò.....	91	83
Castiglione Ugolino e Ascagnano	Castiglione della Pescaja	Teramo.....	5251	5359	Castrifrancone.....	Castrifrancone.....	Salò.....	91	83
Castiglione Ugolino e Ascagnano	Castiglione della Pescaja	Teramo.....	5251	5359	Castrifrancone.....	Castrifrancone.....	Salò.....	91	83
Castiglione Ugolino e Ascagnano	Castiglione della Pescaja	Teramo.....	5251	5359	Castrifrancone.....	Castrifrancone.....	Salò.....	91	83
Castiglione Ugolino e Ascagnano	Castiglione della Pescaja	Teramo.....	5251	5359	Castrifrancone.....	Castrifrancone.....	Salò.....	91	83
Castiglione Ugolino e Ascagnano	Castiglione della Pescaja	Teramo.....	5251	5359	Castrifrancone.....	Castrifrancone.....	Salò.....	91	83
Castiglione Ugolino e Ascagnano	Castiglione della Pescaja	Teramo.....	5251	5359	Castrifrancone.....	Castrifrancone.....	Salò.....	91	83
Castiglione Ugolino e Ascagnano	Castiglione della Pescaja	Teramo.....	5251	5359	Castrifrancone.....	Castrifrancone.....	Salò.....	91	83
Castiglione Ugolino e Ascagnano	Castiglione della Pescaja	Teramo.....	5251	5359	Castrifrancone.....	Castrifrancone.....	Salò.....	91	83
Castiglione Ugolino e Ascagnano	Castiglione della Pescaja	Teramo.....	5251	5359	Castrifrancone.....	Castrifrancone.....	Salò.....	91	83
Castiglione Ugolino e Ascagnano	Castiglione della Pescaja	Teramo.....	5251	5359	Castrifrancone.....	Castrifrancone.....	Salò.....	91	83
Castiglione Ugolino e Ascagnano	Castiglione della Pescaja	Teramo.....	5251	5359	Castrifrancone.....	Castrifrancone.....	Salò.....	91	83
Castiglione Ugolino e Ascagnano	Castiglione della Pescaja	Teramo.....	5251	5359	Castrifrancone.....	Castrifrancone.....	Salò.....	91	83
Castiglione Ugolino e Ascagnano	Castiglione della Pescaja	Teramo.....	5251	5359	Castrifrancone.....	Castrifrancone.....	Salò.....	91	83
Castiglione Ugolino e Ascagnano	Castiglione della Pescaja	Teramo.....	5251	5359	Castrifrancone.....	Castrifrancone.....	Salò.....	91	83
Castiglione Ugolino e Ascagnano	Castiglione della Pescaja	Teramo.....	5251	5359	Castrifrancone.....	Castrifrancone.....	Salò.....	91	83
Castiglione Ugolino e Ascagnano	Castiglione della Pescaja	Teramo.....	5251	5359	Castrifrancone.....	Castrifranc			

FRAZIONI DI COMUNE E COMUNI	COMUNE DI CUI FA PARTE LA FRAZIONE	CIRCONDARIO O DISTRETTO	POPOLAZIONE 1881		FRAZIONI DI COMUNE E COMUNI	COMUNE DI CUI FA PARTE LA FRAZIONE	CIRCONDARIO O DISTRETTO	POPOLAZIONE 1881	
			presente	residente (legale)				presente	residente (legale)
Castrona.....	Mese.....	Sondrio.....	61	65	Causero.....	Cappella de' Pice- nardi	Cremona.....	160	158
Castroncello.....	Castiglion Fio- rentino	Arezzo.....	1172	1174	Causo, Vinciolo, Po- se, Ganco, Brovera	Tavigliano.....	Biella.....	406	422
Castronno		Varese.....	798	873	Cautano		Benevento.....	1231	1276
Castronno Sant'Ales- sandro	Castronno.....	Varese.....	798	873	Cautano	Cautano.....	Benevento.....	631	668
Castronnuovo.....	S. Vincenzo Valle Roveto	Avezzano.....	429	505	Cava	Caprino Berga- masco	Bergamo.....	311	326
Castronnuovo di San- t'Andrea		Lagonegro.....	2798	3024	Cava	Cava de' Tirreni.	Salerno.....	6339	6176
Castronnuovo di Si- cilia		Termini Imerese.	4653	4644	Cavacurta		Lodi.....	1475	1523
Castropignano		Campobasso.....	2659	2695	Cavacurta	Cavacurta.....	Lodi.....	953	979
Castropignano.....	Castropignano.....	Campobasso.....	2329	2371	Cava de' Tirreni		Salerno.....	21363	21213
Castroreale		Castroreale.....	8810	8818	Cavadino	Urio.....	Como.....	166	170
Castroreale.....	Castroreale.....	Castroreale.....	3918	3909	Cava di sopra.....	Marcellise.....	Verona.....	157	161
Castroregio		Castrovillari.....	1582	1612	Cavaglia	Breja.....	Verarlo.....	94	107
Castroregio.....	Castroregio.....	Castrovillari.....	1104	1120	Cavaglia		Biella.....	2739	2884
Castrorrao.....	Castiglione di Si- cilia	Acireale.....	220	224	Cavaglia	Cavaglia.....	Biella.....	1527	1632
Castrovalva.....	Anversa.....	Solmona.....	292	399	Cavagliano	Bellinzago Nova- rese	Novara.....	324	330
Castrovillari		Castrovillari.....	10505	10649	Cavaglia Sterna.....	Rocca Pietra.....	Varallo.....	97	99
Casumaro.....	Cento.....	Cento.....	1905	1904	Cavaglietto		Novara.....	739	746
Catambro.....	Sorano.....	Grosseto.....	320	309	Cavaglio d'Agogna		Novara.....	1654	1693
Cataforio		Reggio Calabria.	2483	2628	Cavaglio (v. Cara- melletto)				
Cataforio.....	Cataforio.....	Reggio Calabria.	720	771	Cavaglio San Don- nino		Pallanza.....	566	646
Catailli.....	Conca della Cam- pania	Gaeta.....	980	978	Cavaglio San Don- nino	Cavaglio San Don- nino	Pallanza.....	312	339
Catalani (v. Chian- che, Martini e Ca- talani)					Cavagnano	Cuasso al Monte	Varese.....	377	421
Catalimita.....	Castroreale.....	Castroreale.....	177	177	Cavagnano (v. Monte- reale)				
Catania		Catania.....	100417	100108	Cavagnera.....	Vidigulfo.....	Pavia.....	293	297
Catania.....	Catania.....	Catania.....	9829	9820	Cavagnolo		Torino.....	1414	1608
Catanzaro		Catanzaro.....	28594	27814	Cavazza	Saleto.....	Montagnana.....	644	647
Catanzaro.....	Catanzaro.....	Catanzaro.....	22206	21569	Cavajon	Cavajon Veronese	Caprino Veronese	830	854
Cataratti.....	Messina.....	Salerno.....	391	391	<i>Cavajone</i>	Trucuzzano.....	Milano.....	476	498
Catelde.....	Giffoni Valle Pia- na	Salerno.....	48	50	Cavajon Veronese		Caprino Veronese	1364	1387
Catena.....	Rovigo.....	Rovigo.....	562	562	Cavalcalasse.....		Bardolino.....	1099	1120
Catenanuova		Nicosia.....	2047	2036	Cavalicco.....	Tavagnacco.....	Udine.....	347	347
Catene.....	Chirignago.....	Mestre.....	738	741	Cavalier	Gorgo.....	Oderzo.....	739	751
Catigliano.....	Anghiani.....	Arezzo.....	501	502	Cavalierie.....	Saponara Villa- franca	Messina.....	360	365
Catignano		Penne.....	2537	2580	Cavaliggi.....	Valgrana.....	Cunco.....	344	390
Catignano.....	Catignano.....	Penne.....	1746	1783	Cavallana.....	Filattiera.....	Pontremoli.....	139	158
Catignano.....	Castelnuovo Be- rardenga	Siena.....	1066	1060	Cavallara	Viadana.....	Viadana.....	669	698
Catignano (v. Varna e Catignano)					Cavallari (v. Monte- reale)				
Catino.....	Poggio Catino ..	Rieti.....	426	417	Cavallari	Pizzoli.....	Aquila.....	123	157
Catobagli.....	Sassoferrato.....	Ancona.....	261	319	Cavallari	Saponara Villa- franca	Messina.....	107	113
Catona		Reggio Calabria.	3551	3687	Cavallarizzo.....	Cerzeto.....	Cosenza.....	760	773
Catona.....	Catona.....	Reggio Calabria.	1078	1135	Cavallaro.....	Kaggi.....	Castroreale	292	298
Catona.....	Ascea.....	Vallo della Lu- ciana	402	428	Cavallaro	Pellarò.....	Reggio Calabria.	287	305
Cà Torsani.....	Rimini.....	Rimini.....	971	975	Cavallasca		Como.....	607	623
Catrimero.....	Brembilla.....	Bergamo.....	734	767	Cavallera (v. Berto- nio)				
Cà Tron.....	Fasana di Pole- sine	Adria.....	230	228	Cavallera	Oreno.....	Monza.....	101	106
Cattabiano.....	Langhirano.....	Parma.....	121	129	Cavalleri	Carmagnola.....	Torino.....	423	429
Cattaeggio.....	Val Masino.....	Sondrio.....	334	362	Cavallerleone		Saluzzo.....	1318	1232
Cattafi.....	S. Filippo del Mela	Messina.....	447	449	Cavallermaggiore		Saluzzo.....	5502	5676
Cattajo (v. Battaglia, Cattajo e Sant'E- lena)					Cavallermaggiore	Cavallermaggiore	Saluzzo.....	4023	4169
Cattaneo.....	Carnago.....	Varese.....	259	280	Cavalletto	Ocre.....	Aquila.....	97	101
Cattaragna.....	Ferriere.....	Piacenza.....	237	266	Cavallina	Barberino di Mu- gello	Firenze.....	3221	3291
Cattasco.....	Garzeno.....	Como.....	392	409	Cavallino		Lecce.....	1510	1510
Catognano (v. Cre- spiano, ecc.)					Cavallino	Burano.....	Venezia.....	726	691
Catolica.....	S. Giovanni in Marignano	Rimini.....	2404	2512	Cavalliro		Novara.....	1234	1273
Cattolica Eraclea		Girgenti.....	6591	6647	Cavallo Scolaro.....	Camasco.....	Verarlo.....	33	37
Catubiasca.....	Otone.....	Bobbio.....	66	78	Cavallotta.....	Savigliano.....	Saluzzo.....	1705	1682
Caturano.....	Macerata di Mar- cianise	Caserta.....	1097	1108	Cavalo e Verago.....	Fumane.....	S. Pietro in Ca- riano	695	695
Caucchio (v. Leonardo, Fano)					Cava Manara		Pavia.....	2574	2624
Caucchiola.....	Valeggio sul Min- cio	Villafranca di Ve- rona	204	201	Cava Manara.....	Cava Manara.....	Pavia.....	895	916
Caudano.....	Stroppio.....	Cuneo.....	179	236	Cavandone		Pallanza.....	227	244
Caughiano (v. Debio e Caughiano)					Cavanella	Rocchetta di Vara	Massa e Carrara	223	226
Caulonia		Gerace.....	8391	8486	Cavanella d'Adige..	Chioggia.....	Chioggia.....	705	699
Caulonia.....	Caulonia.....	Gerace.....	5431	5595	Cavanella Po.....	Loceo.....	Adria.....	206	202
Cauri.....	Castelmagno.....	Cuneo.....	32	53	Cavanna	Molare.....	Acqui.....	153	153
					Cavantonì.....	S. Demetrio ne' Vestini	Aquila.....	149	163
					Cavara.....	Pradiro e Sasso.	Bologna.....	593	596
					Cavara (v. Tolè con Cavara, Luchini, ecc.)				
					Cavargna		Como.....	456	510
					Cavargna.....	Cavargna.....	Como.....	297	315

FRAZIONI DI COMUNE E COMUNI	COMUNE DI CUI FA PARTE LA FRAZIONE	CIRCONDARIO O DISTRETTO	POPOLAZIONE 1881		FRAZIONI DI COMUNE E COMUNI	COMUNE DI CUI FA PARTE LA FRAZIONE	CIRCONDARIO O DISTRETTO	POPOLAZIONE 1881	
			presente	residente (legale)				presente	residente (legale)
Cavaria	Orago	Gallarate	470	534	Cazzano	Tolmezzo	286	316	
Cavarzan	Cencenighe	Agordo	41	44	Cazzeno	Blevio	184	187	
Cavarzano	Belluno	Belluno	494	497	Cazzimani	Lodi	1376	1402	
Cavarzano	Vermio	Firenze	587	747	Cazzola	Traversetolo	323	309	
Cavarzere	Cavarzere	Chioggia	17220	17280	Cazzone	Varese	2309	2421	
Cavarzere	Cavarzere	Chioggia	14040	14080	Cazzone	Varese	1112	1172	
Cavaso	Cavaso	Asolo	3110	3148	Cecalocco	Terni	120	120	
Cavassa (v. Tetti, Bar- netto e Cavassa)					Cecanibbi	Todi	204	208	
Cavassico di sopra	Trichiana	Belluno	164	175	Ceccano	Frosinone	7256	7281	
Cavassico di sotto	Trichiana	Belluno	180	197	Cecchini *	Pasiano	711	726	
Cavasso Nuovo		Maniago	2294	2801	Ceci	Bobbio	260	280	
Cavasso Nuovo, Petru- cchio, Runchis e Grilli, Vescovi e Mas	Cavasso Nuovo	Maniago	1827	2232	Cecima	Voghera	536	619	
Cavaticchi	Spoltore	Penne	235	236	Cecima	Voghera	305	362	
Cava Tigozzi	Duemiglia	Cremona	681	702	Cecina	Volterra	5898	5761	
Cavatore		Acqui	921	960	Cecina	Volterra	3654	3574	
Cavazuccherina		S. Donà di Piave	3512	3485	Cecina (v. Larciano)	Fivizzano	219	223	
Cavazzana	Lusia	Lendinara	1455	1456	Cecina e Bardine	Toscolano	312	324	
Cavazze	Cerro Veronese	Verona	46	47	Cecina e Messaga	Degagna	402	414	
Cavazzo Carnico		Tolmezzo	1513	1704	Cecino * e San Mar- tino	Monchio	159	175	
Cavazzo Carnico	Cavazzo Carnico	Tolmezzo	905	972	Ceda	Arta	327	335	
Cavazzoli	Reggio Emilia	Reggio Emilia	1415	1385	Cedegolo	Grevo	411	432	
Cave		Roma	3524	3439	Cedessano *	Provaglio Sotto	121	121	
Cave	Allumiere	Civitavecchia	219	152	Cedogno	Neviao degli Ar- duini	258	290	
Cave	Foligno	Foligno	194	194	Cedrasco	Sondrio	419	415	
Cave (v. Vallinsù)					Cedrate	Gallarate	843	882	
Cavenago d'Adda		Lodi	2521	2550	Cedrecchia	Piano del Voglio	325	347	
Cavenago d'Adda	Cavenago d'Adda	Lodi	1457	1474	Cedri	Peccoli	377	368	
Cavenago di Brianza		Monza	1458	1474	Cefalà Diana	Palermo	1144	1151	
Cà Venier *	Porto Tolle	Ariano nel Pole- sine	2104	2088	Cefalù	Cefalù	14173	14310	
Cavertino	Ceneselli	Massa Superiore	199	201	Cefalù	Cefalù	13227	13363	
Cavernago		Treviglio	716	692	Ceggia	S. Donà di Piave	2453	2452	
Cavernago	Cavernago	Treviglio	278	280	Ceggia (v. Fossà con Ceggia)	S. Donà di Piave	1958	1954	
Caversaccio		Como	475	495	Ceglie del Campo	Bari	2754	2857	
Caverzago	Travo	Piacenza	374	383	Ceglie Messapica	Brindisi	14557	14588	
Cavezzana d'Autena e Groppoli	Pontremoli	Pontremoli	255	312	Cegliolo	Arezzo	2197	2196	
Cavezzana Gordana	Pontremoli	Pontremoli	217	233	Cella di Bobbio	Bobbio	313	357	
Cavezzo	Fiesse	Verolanuova	200	201	Celadi Coseria	Rossano	1370	1351	
Cavezzo		Mirandola	4829	4876	Celalba	S. Giustino	177	195	
Cavi	Boissano	Aibenga	43	44	Celana	Caprino Berga- masco	702	577	
Cavi	Lavagna	Chiavari	430	440	Celano	Avezzano	8314	8429	
Caviaga	Cavenago d'Adda	Lodi	485	490	Celano	Avezzano	7262	7370	
Caviggera	Mornico Losanna	Voghera	83	83	Celante	Castelnovo dei Friuli	242	272	
Caviglia *	Morbello	Acqui	254	261	Celatto	Vallada	290	335	
Cavignaga	Bedonia	Borgotaro	482	621	Celena sul Trigno	Vasto	1829	1937	
Caviola (v. <i>Suppade</i> , Casoni)					Celena Valfortore	San Severo	3605	3634	
Cavo	Maccastorna	Lodi	146	147	Celasia	San Colombano Certenoli	252	259	
Cavo Diversivo	Carbonara di Po	Sermide	712	712	Celia (v. Val Bolbera)				
Cavola	Carpineti	Reggio Emilia	565	585	Celico	Cosenza	2448	2961	
Cavolano	Sacile	Sacile	729	730	Celico	Cosenza	1736	2067	
Cavoletto	Pian di Meleto	Urbino	224	235	Celiera	Civitella Casano- va	1103	1127	
Cavoletto	Rosate	Abbiategrosso	198	193	Cella	Forni di Sopra	150	186	
Cavona		Varese	441	472	Cella	Ovaro	73	75	
Cavoretto		Torino	816	828	Cella	Reggio Emilia	1198	1193	
Cavoretto	Cavoretto	Torino	350	358	Cella (v. Villalta e Cella)	Noceto	800	797	
Cavour		Pinerolo	7202	7202	Cella Dati	Borgo San Don- nino	1915	1922	
Cavour	Cavour	Pinerolo	2059	2026	Cella Dati	Cremona	275	282	
Cavour	Castellammare A- driatico	Penne	685	688	Cella di Bobbio	Bobbio	1712	1965	
Cavrera	Vas	Feltre	275	303	Cella di Palmia	Lesignano di Pal- mia	131	134	
Cavriago		Reggio Emilia	3450	3584	Cellamare	Bari	871	881	
Cavriana		Castiglione delle Stiviere	2363	2383	Cellamonte	Casale Monferrato	1290	1283	
Cavriana	Cavriana	Castiglione delle Stiviere	1028	1047	Cella, Poggio e San Michele	Cella di Bobbio	177	185	
Cavriè	San Biagio di Callalta	Treviso	799	823	Cellara	Cosenza	1005	1225	
Cavriglia		Arezzo	5187	5056	Cellarada, Canal e Anzù	Feltre	739	762	
Cavriglia	Cavriglia	Arezzo	694	673	Cellarengo	Asti	567	589	
Cavucchio *	Bognanco Dentro	Domodossola	132	155	Cellatica	Brescia	1576	1572	
Cazzo	Pianiga	Mirano	499	504	Celle	Buttiglieria d'Asti	229	233	
Cazzago Brabbia		Varese	802	816	Celle	Celle Enomondo	854	897	
Cazzago San Mar- tino		Chiari	1732	1715	Celle	Celle Ligure	929	1044	
Cazzago	Cazzago S. Mar- tino	Chiari	1169	1159	Celle	Goglionone Sotto	279	290	
Cazzano	Besana in Brianza	Monza	808	820	Celle	San Casciano de' Bagni	1278	1311	
Cazzano di Trami- gna		San Bonifacio	1734	1687	Celle	Montepulciano	1556	1565	
Cazzano S. Andrea		Clusone	376	414	Celle (v. Gello e Cella)	Firenze	1556	1565	

FRAZIONI DI COMUNE E COMUNI	COMUNE DI CUI FA PARTE LA FRAZIONE	CIRCONDARIO O DISTRETTO	POPOLAZIONE 1881		FRAZIONI DI COMUNE E COMUNI	COMUNE DI CUI FA PARTE LA FRAZIONE	CIRCONDARIO O DISTRETTO	POPOLAZIONE 1891	
			presente	residente (legale)				presente	residente (legale)
Celle, Combe, Camparmando, Campambiaro, Peroldrado.	Chiavrie	Susa	809	816	Centrale	Zugliano	Thiene	800	814
Celle di Bulgheria		Vallo della Lucania	1493	1688	Centrassi	Cabella Ligure	Novi Ligure	77	91
Celle di Bulgheria	Celle di Bulgheria	Vallo della Lucania	768	861	Centro	San Mauro di Saline	Tregnago	301	301
Celle di Macra		Cuneo	1151	1328	Centuripe		Nicosia	8897	8907
Celle di Macra	Celle di Macra	Cuneo	118	138	Centuripe	Centuripe	Nicosia	8797	8807
Celle Enomondo		Asti	1032	1083	Cenzo	Bianchi	Cosenza	176	221
Celle Ligure		Savona	2206	2335	Ceolini (v. Fontana-fredda, Villadott)		Penne	3414	3431
Cellino		Viterbo	1417	1443	Cepagati		Penne	1902	1908
Cellere		Viterbo	1655	1626	Cepagati	Cepagati	Spezia	368	372
Cellere	Cellere	Viterbo	1621	1599	Ceparana	Bolano	Sondrio	516	577
Celle San Vito		Bovino	1055	1050	Cepina	Valle di Sotto	Bergamo	301	307
Celletta	Val di Nizza	Bobbio	83	86	Cepletischis, Gbravizza e Polava	Savogna	San Pietro al Natissone	389	432
Cellia	Polia	Nicasastro	648	649	Cepolline (v. Berti e Cepolline)				
Cellina		Varese	416	442	Cepagna	Venafro	Isernia	472	477
Cellino	Claut	Maniago	124	124	Cepaloni		Benevento	3296	3318
Cellino Attanasio		Teramo	3269	3258	Cepaloni				
Cellino Attanasio	Cellino Attanasio	Teramo	2563	2554	Cepaloni, Manni, Majelli, S. Angiolillo, Barba e S. Croce		Benevento	1278	1282
Cellino San Marco		Lecca	1615	1631	Ceparano	Venarotta	Ascoli Piceno	136	135
Cellio		Varallo	2381	2614	Cepeda	Ossago	Lodi	521	526
Cellio	Cellio	Varallo	270	293	Cepo	Pollone	Biella	42	47
Cellolle	Montespertoli	Firenze	88	90	Ceppomorelli		Domodossola	521	504
Cellole	Sessa Aurunca	Gaeta	1199	1166	Ceppomorelli	Ceppomorelli	Domodossola	191	174
Cellore	Illasi	Tregnago	802	814	Cepponero	Castellina Marittima	Pisa	261	272
Celpenchio	Castelnuovetto	Mortara	530	536	Cerano		Frosinone	4838	4834
Cels.	Exilles	Susa	483	512	Cerago	Castiglione di Garfagnana	Castelnuovo di Garfagnana	444	465
Celseto (v. Diano Traversa)					Cerano	Dolcè	San Pietro in Carriano	290	228
Celso	Pollica	Vallo della Lucania	702	755	Cerale	Camandona	Biella	291	328
Celzi	Forino	Avellino	458	446	Ceralto	Gualdo Cattaneo	Spoleto	106	100
Cembali	Roccamoufina	Gaeta	212	214	Cerami		Nicosia	5001	5031
Cembrano	Maissana	Chiavari	257	289	Ceramida	Bagnara Calabra	Reggio Calabria	760	823
Cemmo	Capo di Ponte	Breno	672	640	Ceranesi		Genova	2475	3528
Cemon	Valpelline	Aosta	68	69	Ceranesi	Ceranesi	Genova	1158	1193
Cenadi		Catanzaro	898	963	Cerano		Novara	5440	5519
Cenaja	Fauglia	Pisa	1030	1027	Cerano	Cerano	Novara	5285	5364
Cenate di sopra		Bergamo	1130	1118	Cerano	Cerano d'Intelvi	Como	227	252
Cenate di sotto		Bergamo	1214	1220	Cerano d'Intelvi		Como	695	767
Cencelli (v. Mignone e Cencelli)					Ceranova	Cerasa	Pavia	546	558
Cencenighe		Agordo	1521	1797	Cerasa	S. Costanzo	Pesaro	901	903
Cencero, Barostro e Valformosa	Pregola	Bobbio	402	505	Cerasio	Reggio Calabria	Reggio Calabria	706	706
Cenciara	Concerviano	Rieti	147	157	Cerasio e Collelaccia	Frosolone	Isernia	279	294
Cendon	Melma	Treviso	526	528	Ceraso		Vallo della Lucania	2547	2751
Cendrarò	Lezzeno	Como	197	212	Ceraso	Ceraso	Vallo della Lucania	974	1057
Cene		Clusone	921	989	Ceraso	Valle Castellana	Teramo	106	110
Ceneda	Vittorio	Vittorio	5834	5874	Cerasola	Cascia	Spoleto	126	140
Cenercute	Perugia	Perugia	393	393	Cerasuolo	Rocchetta a Volturno	Isernia	599	599
Ceneselli		Massa Superiore	3397	3405	Ceratello	Volpino	Clusone	170	175
Ceneselli	Ceneselli	Massa Superiore	961	965	Cerati	Boves	Cuneo	605	666
Cenesi		Albenga	163	202	Cerbara	Città di Castello	Perugia	1967	2028
Cengia	Negarine	San Pietro in Carriano	156	156	Cercemaggiore		S. Bartolommeo in Galdo	3985	4017
Cengio		Savona	936	1001	Cercemaggiore	Cercemaggiore	S. Bartolommeo in Galdo	3138	3173
Cengio	Cengio	Savona	138	149	Cercenasco		Pinerolo	2027	2080
Cenile (v. Svarchi e Cenile)					Cerceno	Montemezzo	Como	42	52
Cennina	Bucine	Arezzo	272	272	Cercepiccola		Campobasso	1687	1680
Cenova		Porto Maurizio	304	330	Cercepole	Pieve Santo Stefano	Arezzo	339	351
Centallo		Cuneo	4879	4931	Cerchiara	Isola del Gran Sasso d'Italia	Teramo	344	354
Centallo	Centallo	Cuneo	2069	2108	Cerchiara	Poggio Fidoni	Rieti	488	491
Centaura	Lavagna	Chiavari	1071	1069	Cerchiara di Calabria		Castrovillari	3238	3075
Centegnan	S. Martino Buonalbergo	Verona	229	223	Cerchiato		Milano	262	262
Centemerò	Costa Masnaga	Como	668	705	Cerchiera	Ambivere	Bergamo	89	85
Centenaro	Ferriere	Piacenza	775	949	Cerchio		Avezzano	1891	1918
Centenaro	Lonato	Brescia	466	467	Cercina e Castiglioni	Sesto Fiorentino	Firenze	699	701
Centenaro	Stroppo	Cuneo	70	102	Cercino		Sondrio	664	675
Centeno	Procono	Viterbo	186	186	Cercino	Cercino	Sondrio	427	437
Centineo	Barcellona Pozzo di Gotto	Castroreale	383	383	Cercivento		Tolmezzo	983	1045
Cento		Cento	19682	19722	Cercola		Napoli	3007	3011
Cento	Cento	Cento	4975	4989	Cercola	Cercola	Napoli	1521	1524
Centola	Cortona	Arezzo	1798	1802	Cerucec (v. Santa Maria)		Termini Imerese	4844	4828
Centola		Vallo della Lucania	2751	2915	Cerda		Rieti	134	136
Centola	Centola	Vallo della Lucania	1523	1629	Cerdomare	Poggio Mojano			
Centonara	Artò	Novara	126	137					
Centora	Rottofreno	Piacenza	234	234					
Centore	Limana	Belluno	130	139					
Centracho		Catanzaro	1256	1240					

FRAZIONI DI COMUNE E COMUNI	COMUNE DI CUI FA PARTE LA FRAZIONE	CIRCONDARIO O DISTRETTO	POPOLAZIONE 1881		FRAZIONI DI COMUNE E COMUNI	COMUNE DI CUI FA PARTE LA FRAZIONE	CIRCONDARIO O DISTRETTO	POPOLAZIONE 1881	
			presente	residente (legale)				presente	residente (legale)
Cerea		Sanguinetto.....	7439	7418	Cerisey (v. Etroubles, Vachery, ecc.)				
Cerea.....	Cerea.....	Sanguinetto.....	5291	5293	Cerisey (v. Saint Rhé- my e Cerisey)				
Cereaglio.....	Poirino.....	Torino.....	106	104	Cerisieri.....	Pomaretto.....	Pinerolo.....	89	90
Cereda.....	Casale Corte Cer- ro.....	Pallanza.....	208	220	Cerisola.....	Garessio.....	Mondovì.....	458	484
Cereda.....	Cornedo.....	Valdagno.....	1235	1272	Cerizza.....	Nava.....	Lecco.....	141	145
Cereda.....	Perego.....	Lecco.....	188	188	Cerlengo.....	Goito.....	Volta Mantovana.....	966	969
Ceredo.....	Cargiogo.....	Pallanza.....	92	101	Cermelelo.....	Campovico.....	Sondrio.....	22	22
Ceredolo.....	Ciano d'Enza.....	Reggio Emilia.....	199	193	Cermenate		Como.....	2696	2796
Cereggio.....	Ramiseto.....	Reggio Emilia.....	158	162	Cermenate.....	Cermenate.....	Como.....	2307	2391
Ceregnano		Rovigo.....	2612	2604	Cermignano		Penne.....	2698	2611
Ceregnano.....	Ceregnano.....	Rovigo.....	1401	1399	Cermignano.....	Cermignano.....	Penne.....	1585	1591
Cereje.....	Trivero.....	Biella.....	528	542	Cerna.....	Prun.....	S. Pietro in Car- riano.....	597	568
Cerellaz.....	Avise.....	Aosta.....	189	191	<i>Cereglons</i>	Remanzacco.....	Cividale del Friuli.....	358	373
Cerello.....	Corbetta.....	Abbategrasso.....	721	695	Cernetis (v. Stregna, Postegna)		Roma.....	862	897
Cerendero.....	Mongiardino Li- gure.....	Novi Ligure.....	319	341	Cerneto		Como.....	984	1026
Cerenzia		Cotrone.....	620	675	Cernobbio		Cernobbio.....	747	774
Ceres		Torino.....	2092	2097	Cernusco Lombar- dono		Lecco.....	1353	1345
Ceres.....	Ceres.....	Torino.....	501	519	Carnusco sul Navi- glio		Milano.....	5603	5567
Ceresane.....	Mongrando.....	Biella.....	818	851	Cerone.....	Strambino.....	Ivrea.....	788	867
Ceresara		Asola.....	2189	2191	Cerquarola.....	Roccanunina.....	Gaeta.....	52	54
Ceresara.....	Ceresara.....	Asola.....	1071	1088	Cerquete.....	Cerreto d'Esi.....	Ancona.....	766	808
Ceresese*.....	Quattroville.....	Mantova.....	1210	1200	Cerqueto.....	Civittella del Tron- to.....	Teramo.....	380	399
Cereser (v. Tet, Mo- lini, ecc.)					Cerqueto.....	Fano Adriano.....	Teramo.....	397	503
Ceresera.....	Limana.....	Belluno.....	128	135	Cerqueto.....	Ficano.....	Macerata.....	67	74
Cereseto.....	Compiano.....	Borgotaro.....	539	637	Cerqueto.....	Marsciano.....	Perugia.....	975	976
Cereseto		Casale Monferrato.....	1372	1379	Cerqueto (v. Santa Maria, Aringo, ecc.)	Venarotta.....	Ascoli Piceno.....	230	228
<i>Ceresetto</i>	Martignacco.....	Udine.....	629	642	Cerqueto.....	Valle Castellana.....	Teramo.....	102	102
Ceresito.....	Donato.....	Biella.....	419	444	Cerrabello.....	Tonengo.....	Asti.....	146	169
Ceresola.....	Fabiano.....	Ancona.....	144	169	Cerratina.....	Pianella.....	Penne.....	538	538
Ceresole.....	Ceresole Alba.....	Alba.....	758	778	Cerredolo.....	Toano.....	Reggio Emilia.....	217	220
Ceresole.....	Limone Piemonte.....	Cuneo.....	147	162	Cerreja (v. Soprana superiore)		Mezzana Morti- gliengo.....		
Ceresole Alba		Alba.....	1888	1940	Cerreje*.....		Toano.....	276	311
Ceresole Reale		Ivrea.....	311	341	Cerrè Marabino.....		Villa Minezzo.....	330	415
Ceresolo.....	Cerro Lago Mag- giore.....	Varese.....	67	69	Cerrè Sologno.....		S. Massimo.....	68	79
Ceresolo e Comun.....	Mele.....	Genova.....	447	452	Cerreta.....		Sezze.....	698	701
Ceresone.....	S. Pietro Engù.....	Cittadella.....	54	54	Cerreta S. Niccolò (v. Riomagno e Cer- reta S. Niccolò)		Cerreta Sant'Antonio e Rusnina.....		
Cereta.....	Carro.....	Spezia.....	73	74	Cerreta Sant'Antonio e Rusnina.....	Serravezza.....	Lucca.....	503	510
Cereta.....	Volta Mantovana.....	Volta Mantovana.....	563	571	Cerreta S. Vittorino e Foci.....	Cerro al Voltorno.....	Isernia.....	655	757
Cerete		Clusone.....	880	928	Cerrete.....	Acquanarina.....	Camerino.....	22	28
Cerete Alto*.....	Cerete.....	Clusone.....	387	402	Cerretto.....	Borgo a Mozza- no *).....	Lucca.....	290	341
Cerete Basso.....	Cerete.....	Clusone.....	493	526	Cerretto.....	Castel de' Ratti.....	Novi Ligure.....	152	157
Cereto.....	Odolo.....	Salò.....	191	210	Cerretto.....	Cerreto di Spo- letto.....	Spoleto.....	429	446
Cereto.....	Saludecio.....	Rimini.....	454	486	Cerretto.....	Ferriere.....	Piacenza.....	319	397
Cereto.....	Tizzano Val Par- ma.....	Parma.....	285	310	Cerretto.....	Filignano.....	Isernia.....	222	253
Ceretoli.....	Pontremoli.....	Pontremoli.....	166	183	Cerretto.....	Miglianico.....	Chieti.....	412	408
Cercotolo.....	Neviao degli Ar- duini.....	Parma.....	168	174	Cerretto.....	Molo di Borbera.....	Novi Ligure.....	47	47
Ceretta.....	San Moriglio Can- navese.....	Torino.....	1159	1160	Cerretto.....	Monte Cavallo.....	Camerino.....	48	51
Ceretti.....	Front.....	Torino.....	355	357	Cerretto.....	Monte Giorgio.....	Fermo.....	345	359
Ceretto.....	Carignano.....	Torino.....	324	322	Cerretto.....	Novilara.....	Pesaro.....	449	470
Ceretto.....	Costigliole Sa- luzzo.....	Saluzzo.....	715	747	Cerretto.....	Penna Sant'An- drea.....	Penne.....	105	106
Ceretto Lomellino		Mortara.....	844	844	Cerretto.....	S. Ginesio.....	Macerata.....	555	627
Cerezzata.....	Ome.....	Brescia.....	301	295	Cerretto.....	Sorano.....	Grosseto.....	245	249
Cerfignana.....	Minervino di Lec- ce.....	Gallipoli.....	701	706	Cerretto.....	Vastogirardi.....	Isernia.....	270	293
Cergnago		Mortara.....	1497	1537	Cerretto.....	Venarotta.....	Ascoli Piceno.....	210	207
Cergnai.....	S. Giustina.....	Feltre.....	233	245	Cerretto (v. Sant'Eu- stachio e Cerreto)	Zerba.....	Bobbio.....	217	292
Cergneu inferiore.....	Nimis.....	Tarcento.....	160	162	Cerretto (v. Poggio Cono, ecc.)		Biella.....	268	264
Cergneu superiore.....	Nimis.....	Tarcento.....	394	396	Cerretto Castello		Reggio Emilia.....	350	412
Ceri.....	Cerveteri.....	Civitavecchia.....	346	65	Cerretto d'Alpi.....	Collagna.....	Asti.....	698	778
Cerialdo.....	Prascorsano.....	Ivrea.....	122	138	Cerretto d'Esti		Ancona.....	2158	2381
Cerialle		Albenga.....	1089	1074	Cerretto d'Esti.....	Cerreto d'Esti.....	Ancona.....	1392	1573
Cerialle.....	Cerialle.....	Albenga.....	902	887	Cerretto di Spoleto		Spoleto.....	1898	2135
Ceriallo.....	Cicagna.....	Chiavari.....	281	352	Cerretto Grue		Tortona.....	462	466
Ceriana		San Remo.....	2477	2641	Cerretto Guidi		San Miniato.....	6275	6301
Ceriano Laghetto		Monza.....	3828	4060					
Ceriano Laghetto.....	Ceriano Laghetto.....	Monza.....	933	1028					
Cerigliana (v. Sillano e Cerigliana)		".....							
Cerignale		Bobbio.....	1013	1111					
Cerignale.....	Cerignale.....	Bobbio.....	372	397					
Cerignano, Certal- dola, Motta, ecc.)		Fivizzano.....	427	438					
Cerignola		Foggia.....	24446	24102					
Ceriolio.....	S. Albano Stura.....	Mondovì.....	453	431					
Cerisano		Cosenza.....	2285	2376					
Cerise (v. Torrent, Cerise, ecc.)									
Cerisetto.....	Isola del Gran Sasso d'Italia.....	Teramo.....	195	209					

FRAZIONI DI COMUNE E COMUNI	COMUNE DI CUI FA PARTE LA FRAZIONE	CIRCONDARIO O DISTRETTO	POPOLAZIONE 1881		FRAZIONI DI COMUNE E COMUNI	COMUNE DI CUI FA PARTE LA FRAZIONE	CIRCONDARIO O DISTRETTO	POPOLAZIONE 1881	
			presente	residente (legale)				presente	residente (legale)
Cerreto Guidi.....	Cerreto Guidi..	San Miniato....	2220	2217	Cesa	Caserta.....	2077	2085	
Cerretoli.....	Castelnuovo di Garfagnana	Castelnuovo di Garfagnana	241	279	Cesa.....	Belluno.....	212	222	
Cerreto Sannita ...	Cerreto Sannita.	Cerreto Sannita.	5343	5265	Cesa.....	Arezzo.....	821	812	
Cerreto delle Lan- ghe	Alba.....	Alba.....	637	640	Cesa.....	Teramo.....	56	57	
Cerri.....	Arcola.....	Spezia.....	355	357	Cesacastina, Colle, Mastrisco	Teramo.....	350	428	
Cerri (v. Po, Cerri, ecc.)					Cesa di Francia.....	Isola del Gran Sasso d'Italia	145	148	
Cerrian.....	Antey Saint-Andrè	Aosta.....	294	301	Cesana.....	Lentiai.....	246	262	
Cerrina	Casal Monferrato	Casal Monferrato	1398	1476	Cesana di Brianza	Feltre.....	738	742	
Cerrina.....	Cerrina.....	Casal Monferrato	372	399	Cesana Torinese	Susa.....	715	789	
Cerrione	Biella.....	Biella.....	1603	1628	Cesana Torinese...	Cesana Torinese	494	534	
Cerrione.....	Cerrione.....	Biella.....	550	555	Cesane.....	Provaglio Sotto.	117	114	
Cerlisi.....	Decollatura.....	Nicastro.....	1014	1040	Cesano.....	Campagnano di Roma	407	366	
Cerro.....	Battuda.....	Pavia.....	73	73	Cesano.....	Valle Castellana.	112	112	
Cerro.....	Bosco Chiesanuova	Verona.....	218	216	Cesano Boscone ...	Milano.....	761	767	
Cerro.....	Bottanuco.....	Bergamo.....	579	579	Cesano Maderno ...	Monza.....	4116	4241	
Cerro.....	Cerro al Voltorno	Isernia.....	529	557	Cesano Maderno...	Cesano Maderno	2423	2514	
Cerro.....	Cerro Lago Maggiore	Varese.....	312	326	Cesaprova.....	Monterealetto...	373	392	
Cerro.....	Cerro Veronese.	Verona.....	340	354	Cesara	Cesara.....	910	1064	
Cerro.....	Cocquio.....	Varese.....	63	69	Cesarano.....	Cajazzo.....	660	760	
Cerro.....	Trevisago.....	Varese.....	142	149	Cesarano.....	Tramonti.....	375	375	
Cerro al Lambro ...	Milano.....	Milano.....	1197	1188	Cesarano.....	S. Martino Canave- se	517	517	
Cerro al Voltorno ...	Isernia.....	Isernia.....	2048	2319	Cesario (v. Monte- reale)	Ivrea.....	57	68	
Cerro Lago Mag- giore	Varese.....	Varese.....	379	395	Cesario	Mistretta.....	4723	4848	
Cerro Maggiore ...	Gallarate.....	Gallarate.....	2598	2610	Cesarolo.....	Portogruaro...	808	812	
Cerro Maggiore...	Cerro Maggiore.	Gallarate.....	1664	1682	Cesate	S. Michele al Tag- liamento			
Cerromondo.....	Poppi.....	Arezzo.....	341	343	Cesate.....	Milano.....	1439	1438	
Cerrone.....	Crescentino.....	Vercelli.....	135	139	Cesate.....	Milano.....	1248	1248	
Cerro Tanaro ...	Alessandria.....	Alessandria.....	1238	1256	Cesaventre.....	Accumoli.....	58	90	
Cerro Veronese ...	Verona.....	Verona.....	872	894	Cescheto.....	Sessa Aurunca	541	451	
Cerruti (v. Soprana superiore)					Cesclaus	Cavazzo Carnico.	335	378	
Cersosimo	Lagonegro.....	Lagonegro.....	1108	1120	Cese.....	Avezzano.....	895	897	
Certaldo	San Miniato.	San Miniato.	7779	7724	Cese.....	Castel di Lama	221	222	
Certaldo.....	San Miniato.	San Miniato.	3877	3859	Cese.....	Castelnuovo Pa- rano	78	84	
Certaldo.....	Macerata Feltria.	Urbino.....	340	344	Cese.....	Liberi di Formi- cola			
Certaldola (v. Ceri- gnano, Certaldola, Motta, ecc.)					Cese.....	Montefalcone Appen- nino	209	211	
Certenoli.....	San Colombano	Chiavari.....	1003	1168	Cese.....	Montefalcone Appen- nino	191	208	
Certosa.....	Certenoli.....	Chiavari.....			Cese.....	Preturo.....	261	295	
Cerva	S. Pier d'Arena.	Genova.....	1513	1583	Cese.....	Roccamonfina...	144	145	
Cerva.....	Rossa.....	Catanzaro.....	948	1024	Cese.....	Serravalle di Chienti	449	548	
Cervara.....	Golese.....	Varallo.....	51	65	Cese.....	Spoleto.....	115	130	
Cervara.....	Pontremoli.....	Parma.....	533	543	Ceselli.....	Scheggino.....	350	365	
Cervara di Roma ...	Pontremoli.....	Pontremoli.....	533	673	Cesena.....	Campi.....	324	363	
Cervarese.....	Cervarese Santa Croce	Roma.....	1160	1396	Cesena	Cesena.....	38223	38395	
Cervarese Santa Croce	Padova.....	Padova.....	1053	1046	Cesena.....	Cesena.....	17201	17307	
Cervarezza.....	Busana.....	Reggio Emilia	362	440	Cesenatico	Cesena.....	6677	6615	
Cervaro.....	Crognaleto.....	Teramo.....	126	151	Cesenatico con Ma- rina e Borella	Cesena.....	3241	3250	
Cervaro	Sora.....	Sora.....	4393	4445	Ceserana.....	Fosciandora...	169	201	
Cervarolo.....	Varallo.....	Varallo.....	985	1118	Ceserano.....	Fivizzano.....	506	526	
Cervarolo.....	Villa Minozzo.	Reggio Emilia	253	359	Cesi.....	Cesi.....	2487	2609	
Cervasca	Cuneo.....	Cuneo.....	2869	3005	Cesii.....	Magliolo.....	1793	1859	
Cervatto	Varallo.....	Varallo.....	167	169	Cesinali.....	Albenga.....	67	67	
Cervatto.....	Cervatto.....	Varallo.....	131	133	Cesinali	Avellino.....	1385	1417	
Cervelli.....	Coazze.....	Susa.....	318	318	Cesinali.....	Avellino.....	1070	1092	
Cerveno	Breno.....	Breno.....	680	727	Cesino.....	Pontedecimo...	353	363	
Cervere	Saluzzo.....	Saluzzo.....	2283	2280	Cesinola (v. Corpo di Cava, Cesinola)				
Cervere.....	Saluzzo.....	Saluzzo.....	880	877	Cesio	Porto Maurizio..	333	319	
Cervesina	Voghera.....	Voghera.....	2160	2182	Cesio Maggiore ...	Feltre.....	3893	4125	
Cervesina.....	Voghera.....	Voghera.....	1314	1324	Cesio Maggiore...	Feltre.....	1165	1209	
Cerveteri	Civitavecchia.	Civitavecchia.	1866	777	Cesnola	Ivrea.....	350	359	
Cerveteri.....	Cerveteri.....	Civitavecchia.	930	471	Cesole.....	Marcaria.....	1165	1217	
Cervia	Ravenna.....	Ravenna.....	6615	6606	Cesolo.....	S. Severino Mar- che	503	514	
Cervia.....	Cervia.....	Ravenna.....	3069	3050	Cesovo.....	Brozzo.....	245	264	
Cerviasca.....	Casella.....	Genova.....	88	114	Cessalto	Oderzo.....	4130	4197	
Cervicati	Cosenza.....	Cosenza.....	1553	1618	Cessalto.....	Oderzo.....	2276	2329	
Cervignano ...	Lodi.....	Lodi.....	920	915	Cessaniti	Monteleone di Ca- labria	2495	2496	
Cervignasco.....	Saluzzo.....	Saluzzo.....	926	940	Cessaniti.....	Monteleone di Ca- labria	592	592	
Cervignara ...	Avellino.....	Avellino.....	7115	7147	Cessapalombo ...	Camerino.....	1245	1317	
Cervini.....	Giuliano di Roma	Frosinone.....	82	82	Cessapalombo...	Camerino.....	702	725	
Cervino	Caserta.....	Caserta.....	3224	3243	Cessole	Acqui.....	1276	1272	
Cervino.....	Cervino.....	Caserta.....	1899	1915	Cesta.....	Ferrara.....	336	342	
Cervo.....	Verrua Savoia	Porto Maurizio.	821	854	Cestaglia.....	Como.....	34	33	
Cervotto.....	Cerzeto.....	Torino.....	279	287					
Cerzeto	Cerzeto.....	Cosenza.....	2622	2737					
Cerzeto.....	Cerzeto.....	Cosenza.....	897	934					

FRAZIONI DI COMUNE E COMUNI	COMUNE DI CUI FA PARTE LA FRAZIONE	CIRCONDARIO O DISTRETTO	POPOLAZIONE 1881		FRAZIONI DI COMUNE E COMUNI	COMUNE DI CUI FA PARTE LA FRAZIONE	CIRCONDARIO O DISTRETTO	POPOLAZIONE 1881	
			presente	residente (legale)				presente	residente (legale)
Cestelletto *	Busca	Cuneo	1051	1146	Chede	Casalvieri	Sora	56	56
Cesto	S. Pietro Mosezzo	Novara	156	153	Cheggino	Armeno	Novara	97	109
Cesuna	Roana	Asiago	932	993	Cheggio	Vignella	Domodossola	59	63
Cesura	Vassena	Como	115	118	Chegljo	Taino	Varese	348	351
Cesure	Monte Cavallo	Camerino	91	104	Chegljo	Trarego	Pallanza	137	175
Cet	Belluno	Belluno	200	219	Chegnerone	Cittareale	Cittaducale	122	34
Cetara	Belluno	Salerno	2191	2435	Cheillon	Valpelline	Aosta	74	83
Ceto	Ceto	Breno	978	1059	Cheineres	Pollein	Aosta	74	78
Cetona	Cetona	Breno	579	628	Cheis	Cremia	Como	20	20
Cetona	Cetona	Montepulciano	4284	4340	Chemp (v. Ruine Chemp)	Civo	Sondrio	132	150
Cetona	Cetona	Montepulciano	3442	3493	Chemp e Tovate				
Cetraro	Cetraro	Paola	5937	6114	Chenal (v. Dones- Javiud)				
Cetraro	Cetraro	Paola	5286	5419	Chenault	Pollein	Aosta	82	76
Cetta	Triora	San Remo	175	192	Chenax	Cencenighe	Agordo	154	193
Ceva	Ceva	Mondovi	5338	5645	Chenet	Bionaz	Aosta	63	60
Ceva	Ceva	Mondovi	4139	4397	Chentre	Diano d'Alba	Alba	389	403
Cevo	Civo	Breno	1205	1355	Cherascas	Cherasca	Mondovi	9360	9515
Cevola	Felino	Sondrio	291	328	Cherasco	Cherasco	Mondovi	4832	4958
Cevolabbate	S. Clemente	Parma	154	158	Cheremule	Cherasco	Alghero	788	814
Cevoli	Lari	Rimini	720	773	Chesallet	Sarre	Aosta	540	542
Cevraja	Zoppola	Pisa	1505	1544	Chesallet	Loreglia	Pallanza	226	219
Cezzutti Leveretta	San Giuseppe di Casto	Pordenone	227	233	Chesio	Rittana	Cunco	375	393
	La-Salle	Biella	173	195	Chesta	Villa di Chiaven- na	Sondrio	312	341
Chabanday	La-Salle	Aosta	131	153	Chete S. Barnaba e Canete	La-Salle	Aosta	107	112
Challanciu	La-Salle	Aosta	112	139	Cheverel	Champ-de-Praz	Aosta	95	95
Challant-Saint-An- sime		Aosta	1108	1127	Chevère	Intro	Aosta	62	69
Challant-Saint-Vic- tor		Aosta	1118	1129	Chevrot	Gressan	Aosta	183	182
Chambave	Chambave	Aosta	927	989	Chezal	Pragelato	Pinerolo	48	56
Chambave	Chambave	Aosta	508	318	Chez-Chenaux	Oyace	Aosta	41	43
Chambellier (v. Balme, Chargeoir)					Chez-Collet	Oilomont	Aosta	56	58
Chambons	Exilles	Susa	84	98	Chez-les-Chucs	Valpelline	Aosta	134	149
Chamhons	Fenestrelle	Pinerolo	69	72	Chia	Bomarzo	Viterbo	493	519
Chambons	Mentoulles	Pinerolo	167	184	Chiabergi (v. Tnober- ghengo Mollar)				
Chamein (v. Levero- gne, Rochefort)					Chiaberti	Carmagnola	Torino	124	128
Chamençon (v. Leve- rogne, Rochefort)					Chiaberto	Usseglio	Torino	84	87
Chamois	Torgnon	Aosta	328	346	Chiabrand	Inverso-Porte	Pinerolo	275	275
Champagnod	Torgnon	Aosta	289	290	Chiabrano	Forno di Rivara	Pinerolo	139	135
Champ-de-Praz	Champ-de-Praz	Aosta	691	709	Chiagnotti	Verzegnis	Torino	98	101
Champ-de-Praz	Champ-de-Praz	Aosta	245	257	Chiacis	Tolmezzo	Piedimonte d'A- life	459	520
Champlas-du-Col	Susa	Susa	332	396	Chiaio, Aschetini e San Mario	Dragoni	Piedimonte d'A- life	774	779
Champlas-du-Col	Champlas-du-Col	Susa	276	316	Chiajano	Chiajano ed U- niti	Pozzuoli	1136	1137
Champlas-Janvier	Champlas-du-Col	Susa	56	60	Chiajano ed Uniti	Balme	Pozzuoli	3701	3705
Champlas-Seguin	Cesana Torinese	Susa	147	172	Chialamberto	Torino	Torino	40	40
Champ-long	Cogne	Aosta	25	30	Chialamberto	Torino	Torino	1426	1306
Champolaz	Ayas	Aosta	176	178	Chialamberto	Torino	Torino	364	445
Champorcher	Aosta	Aosta	1028	1167	Chiallina	Ovaro	Tolmezzo	215	223
Champorcher	Champorcher	Aosta	450	508	Chialminis	Nimis	Tarcento	326	339
Champs	Fenestrelle	Pinerolo	146	160	Chialmis	Villar Pellicce	Pinerolo	399	436
Champsil	Gressoney - Saint Jean	Aosta	201	247	Chialvetta	Acceglio	Cunco	91	115
Channavay e Carré	Rhône-Notre-Da- me	Aosta	26	34	Chiama	Maissana	Chivari	246	259
Chansavinal (v. Dia- ley, ecc.)					Chiamina	Verzuolo	Saluzzo	101	102
Chanté (v. Villa, Bri- son, ecc.)					Chiampetto	Lemie	Torino	210	226
Chargeoir (v. Balme, ecc.)					Chiamo	Arzignano	Arzignano	3883	3909
Charrère e Prasimond	Saint-Pierre	Aosta	184	188	Chiamo	Arzignano	Arzignano	1720	1734
Charvaz	La-Salle	Aosta	70	79	Chianale	Pontechianale	Saluzzo	321	427
Charvensod	La-Salle	Aosta	700	712	Chianche	Avellino	Avellino	473	471
Charvensod	Charvensod	Aosta	615	629	Chianche	Bracigliano	Salerno	264	261
Chassan	Emarèse	Aosta	27	27	Chianche, Martini e Catalani	Ceppaloni	Benevento	1025	1041
Chasterein (v. Bour- cel, Casette, ecc.)					Chianchetella		Avellino	394	390
Chatagnère Verran	Challant - Saint Victor	Aosta	195	195	Chianciano	Montepulciano	Montepulciano	2592	2626
Château	Beaulard	Susa	211	214	Chianciano	Torino	Torino	170	189
Chateau	Pollein	Aosta	58	58	Chianciannese	Pisa	Pisa	3176	3346
Châtellair (v. Tor- rent, Cerise)					Chianci	Pisa	Pisa	2215	2326
Châtellair	La-Salle	Aosta	70	85	Chianco	Susa	Susa	1830	1980
Châtellair (v. La-Thui- le, ecc.)					Chiappella	Cairo Montenotte	Savona	323	330
Châtillon	Châtillon	Aosta	2913	2903	Chiapero	Valgioje	Snsa	123	134
Châtillon	Châtillon	Aosta	1468	1353	Chiapetto	Golferenzo	Voghera	68	69
Chatrian	Torgnon	Aosta	152	157	Chiapetto (v. Corzo- nera)				
Chadanna e Pellaud	Rhône-Notre-Da- me	Aosta	42	58	Chiapinetto, Siconea, Morinda	Frassineto	Ivrea	301	313
Chazalet (v. Bourcel, Casette, ecc.)					Chiappo	Valloriate	Cunco	299	326

FRAZIONI DI COMUNE E COMUNI	COMUNE DI CUI FA PARTE LA FRAZIONE	CIRCONDARIO O DISTRETTO	POPOLAZIONE 1881		FRAZIONI DI COMUNE E COMUNI	COMUNE DI CUI FA PARTE LA FRAZIONE	CIRCONDARIO O DISTRETTO	POPOLAZIONE 1881	
			presente	residente (legale)				presente	residente (legale)
Chiapporato.....	Camugnano.....	Vergato.....	44	111	Chiesa*.....	Vallio.....	Salò.....	23	26
<i>Chiappuzza</i>	S. Vito di Cadore	Pieve di Cadore.	222	267	Chiesa.....	Vocca.....	Varallo.....	31	36
Chiaramonte Gulfi.	Modica.....	9770	9560	Chiesa*.....	Zermeghedo.....	Arzignano.....	334	335
Chiaramonti.....	Sassari.....	2018	2016	Chiesa Baratte*.....	Villar Focciardo.....	Susa.....	1072	1095
Chiaramonte.....	Oderzo.....	3175	3215	Chiesabianca.....	Bardi.....	Fiorenz. d'Arda.....	252	283
Chiarano.....	Chiarano.....	Oderzo.....	1514	1538	Chiesa Braglia e Bor-	Paporze.....	Adria.....	219	221
Chiaravalle.....	Chiaravalle.....	Fiorenz. d'Arda.....	1183	1219	go Santi a Sinistra	Pontechianale.....	Saluzzo.....	314	399
Chiaravalle.....	Chiaravalle.....	Ancona.....	5149	5255	Chiesa, Castello e Vil-	Zeri.....	Pontremoli.....	128	136
Chiaravalle.....	Chiaravalle.....	Ancona.....	4380	4476	laret	Zeri.....	Pontremoli.....	164	180
Chiaravalle.....	Chiaravalle Mila-	Milano.....	1282	1229	Chiesa di Arzelato..	Preglia.....	Domodossola.....	127	147
	nese.....	Catanzaro.....	4167	4232	Chiesa di Codolo.....	Zeri.....	Pontremoli.....	156	172
Chiaravalle Centra-	Milano.....	2313	2219	Chiesa di Preglia*..	Tovo S. Giacomo.....	Albenga.....	126	128
Chiaravalle Mila-	Chiesa* e Morelli...	Buompietro.....	Cefaliù.....	726	728
Chiaravalle Mila-	Chiesa Gangi*.....	Bologna.....	Bologna.....	917	917
Chiardola grande...	Sambuco.....	Cuneo.....	106	141	Chiesale (v. Corzo-	Bosco Chiesanuova	Verona.....	2180	2199
Chiare.....	Oggiono.....	Lecco.....	72	74	nera)	Chiesanuova.....	Ivrea.....	784	802
Chiarelli.....	Montecorvino Ro-	Salerno.....	50	55	Chiesanuova.....	Chiesanuova.....	Ivrea.....	299	337
	vella.....	Teramo.....	375	575	Chiesanuova*.....	Nè.....	Chiavari.....	730	783
Chiareto.....	Bellante.....	Chiareto.....	10414	9815	Chiesanuova.....	Padova.....	Padova.....	2142	2084
Chiari.....	Chiari.....	Chiareto.....	5999	5411	Chiesanuova.....	Poggio Renatoico	Cento.....	1301	1309
Chiari.....	Chiari.....	Chiareto.....	5999	5411	Chiesanuova.....	S. Donà di Piave	S. Donà di Piave	752	746
Chiari.....	Castel di Lama	Ascoli Piceno.....	91	93	Chiesanuova.....	Sezze.....	Velletri.....	521	521
Chiari.....	Montechiari.....	Brescia.....	1057	1072	Chiesanuova.....	Borriana.....	Biella.....	76	83
Chiari.....	Tossicia.....	Teramo.....	274	272	Chiesanuova.....	Calamandrana.....	Acqui.....	234	245
Chiarisacco.....	S. Giorgio di No-	Palmanova.....	568	583	Chiesanuova.....	Belluno.....	Belluno.....	1473	1820
	gario.....	Chiesina.....	Biella.....	Biella.....	79	79
Chiarissi (v. Salerno	Teor.....	Latisana.....	107	110	Chiesina.....	Lizzano in Belve-	Vergato.....	532	1043
Chiarissi)	Mattie.....	Susa.....	40	52	Chiesina.....	Uzzano.....	Lucca.....	1614	1703
Chiarismacis.....	Colico.....	Como.....	205	233	Chiesina Uzzanese..	Pescia.....	Lucca.....	1210	1256
Chiarismacis, Rivetti	Lagonegro.....	2787	3048	Chiesina.....	Bedonia.....	Borgotaro.....	196	267
superiore.....	Urbino.....	288	388	Chiesi.....	Ponteveico.....	Verolanuova.....	396	392
Chiaro.....	Udine.....	421	446	Chiesi.....	Verolanuova.....	Chieti.....	21835	22248
Chiaromonte.....	Udine.....	218	194	Chiesi.....	Chieti.....	Chieti.....	20282	20681
Chiaserna.....	Loro Ciuffenna.....	219	227	Chiesi.....	Chieti.....	Chieti.....	1707	1620
Chiasellis.....	Arezzo.....	1910	1970	Chiesi.....	Chieti.....	Chieti.....	1001	1017
Chiasottis.....	Cosenza.....	74	75	Chieve.....	Chieti.....	Chieti.....	394	396
Chiassaja.....	Cuneo.....	1184	1206	Chieve.....	Giffoni Valle Piana	Salerno.....	1292	1296
Chiata Vianova*.....	Isernia.....	78	80	Chievo.....	S. Massimo all'A-	Verona.....	60	67
Chiatignano.....	Albarotto Valle di	Tolmezzo.....	393	441	Chievolino.....	dige
	Magra.....	Tolmezzo.....	127	151	Chievolis (v. Ingla-	Pollone.....	Biella.....	2199	344
Chiauci.....	Spoleto.....	11940	12666	Chievolis, ecc.)	Borgo a Mozzano	Lucca.....	223	257
Chiaulis.....	Paularo.....	Spoleto.....	7659	8093	Chifenti.....	S. Severino Marche	Macerata.....	212	215
Chiaulis.....	Verzegnis.....	Spoleto.....	3226	3226	Chignolo.....	Oneta.....	Clusone.....	1054	1062
Chiavano.....	Cascia.....	Spoleto.....	1258	1289	Chignolo Po.....	Bergamo.....	Bergamo.....	5035	5087
Chiavari.....	Chiavari.....	Spoleto.....	4292	4648	Chignolo Po.....	Pavia.....	Pavia.....	3006	3026
Chiavari.....	Chiavari.....	Spoleto.....	2885	3198	Chignolo Verbanò..	Pallanza.....	Pallanza.....	1189	1311
Chiavazza.....	Chiavazza.....	Spoleto.....	773	776	Chincaz.....	Belluno.....	Belluno.....	56	78
Chiavenna.....	Chiavenna.....	Spoleto.....	469	469	Chinelli.....	Savona.....	Savona.....	103	110
Chiavenna e Tanno	Spoleto.....	3405	3583	Chioalengo (v. Can-
Chiavenna Landi.....	Spoleto.....	1946	2031	tavenna Anzero e
Chiavenna Rocchetta	Spoleto.....	699	749	Chioalengo)
	Spoleto.....	66	66	Chioano.....
Chiaverano.....	Spoleto.....	168	169	Chiodo (v. Menolzio
Chiaverano.....	Chiaverano.....	Spoleto.....	303	303	e Chiodo)
Chiaves.....	Monastero di Lan-	Spoleto.....	280	267	Chiodero.....
	zo.....	Spoleto.....	2149	2171	Chiodero.....
Chiaviche.....	Arquà Petrarca.....	Spoleto.....	658	675	Chiodero.....
Chiaviche.....	Pontecchio.....	Spoleto.....	894	900	Chiodero.....
Chiavicone.....	Lozzo Atestino.....	Spoleto.....	56	65	Chiodero.....
Chiavicone.....	San Stefano al	Spoleto.....	210	209	Chiodero.....
	Corno.....	Spoleto.....	12888	12687	Chiodero.....
Chiavrie.....	Spoleto.....	9494	9373	Chiodero.....
Chiavrie.....	Chiavrie.....	Spoleto.....	230	231	Chiodero.....
Chiavris, Vat.....	Udine.....	Spoleto.....	320	387	Chiodero.....
Chiavzuola.....	Udine.....	Spoleto.....	1545	1564	Chiodero.....
Chientina.....	Caprauna.....	Spoleto.....	167	167	Chiodero.....
Chierl.....	Terricciola.....	Spoleto.....	225	292	Chiodero.....
Chieri.....	Torino.....	Spoleto.....	259	261	Chiodero.....
Chierica.....	Torino.....	Spoleto.....	1968	2057	Chiodero.....
Chies.....	Torino.....	Spoleto.....	160	174	Chiodero.....
Chies (v. Burcianella,	Casalvieri.....	Spoleto.....	57	67	Chiodero.....
Chiesa e Matella)	Chies d'Alpago.....	Spoleto.....	405	405	Chiodero.....
Chiesa.....	Spoleto.....	89	95	Chiodero.....
Chiesa.....	Spoleto.....	36	47	Chiodero.....
Chiesa.....	Spoleto.....	163	201	Chiodero.....
Chiesa.....	Spoleto.....	624	534	Chiodero.....

FRAZIONI DI COMUNE E COMUNI	COMUNE DI CUI FA PARTE LA FRAZIONE	CIRCONDARIO O DISTRETTO	POPOLAZIONE 1881		FRAZIONI DI COMUNE E COMUNI	COMUNE DI CUI FA PARTE LA FRAZIONE	CIRCONDARIO O DISTRETTO	POPOLAZIONE 1881	
			presente	residente (legale)				presente	residente (legale)
Chiotti	Castelmagno	Cuneo	191	242	*Ciastellar	Vernante	Cuneo	451	493
Chiotti Superiore (v. Combagarino, ecc.)					Ciavernasco (v. Settima e Ciavernasco)				
Chiotto	Celle di Macra	Cuneo	142	171	Cibeno	Carpi	Modena	1353	1351
Chiotto (Cautone Adritto)	Melle	Saluzzo	319	333	Cibiana		Pieve di Cadore	1107	1367
Chiout da Puppe	Dogna	Moggio Udinese	56	64	Cibiana		Pieve di Cadore	335	458
Chiout di Guss	Dogna	Moggio Udinese	89	99	Cibottola		Orvieto	482	486
Chiout Goliz	Dogna	Moggio Udinese	59	73	Cibroue		Como	478	487
Chiout Martin	Dogna	Moggio Udinese	38	40	Cicagna		Chiavari	2450	2683
Chiout Puppini	Dogna	Moggio Udinese	44	50	Cicala		Nicastro	2022	1965
Chioutz	Dogna	Moggio Udinese	26	29	Cicalesi		Nocera Inferiore	436	507
Chiout Zuguin	Dogna	Moggio Udinese	77	91	Ciciliano		Nola	4380	4401
Chioviano	Bisenti	Penne	1059	1061	Ciccioni		Roccamanina	462	471
Chiozza	Scandiano	Reggio Emilia	659	665	Ciccioni		Stellanello	122	126
Chirignago		Mestre	2707	2713	Cicosprega		Tollo	278	278
Chirignago	Chirignago	Mestre	783	785	Cicogo		Odalengo Grande	460	469
Chitarrà	Mira	Dolo	394	400	Cicerale		Vallo della Lucania	2072	2071
Chitignano		Arezzo	1246	1319	Cicerale		Vallo della Lucania	1314	1313
Chitignano	Chitignano	Arezzo	936	1000	Cichero		San Colombano Certenoli		
Chioduno		Bergamo	1728	1744	Ciciano		Chiusdino	717	710
Chioduno	Chioduno	Bergamo	972	983	Cicigiano		Collevecchio	238	218
Chiugiana	Corciano	Perugia	334	334	Ciciliano		Roma	1436	1434
Chiulano	Vigolzone	Piacenza	188	196	Cicogna		Cossogno	314	314
Chiuppiano		Carrè	1406	1419	Cicogna		Terranuova Bracciolini	471	471
Chiuro		Sondrio	1680	1733	Cicognaja		Badia Tedalda	170	175
Chiuro e Casacce	Chiuro	Sondrio	1065	1116	Cicognara		Viadana	1182	1207
Chiusa	Bagnacavallo	Lugo	809	817	Cicogni		Piacenza	274	289
Chiusa di Pesio		Cuneo	6576	7136	Cicognola		Castelletto sopra Ticino	627	614
Chiusa di S. Michele		Susa	1135	1156	Cicognola		Sabbioncello	249	250
Chiusa di S. Michele	Chiusa di S. Michele	Susa	989	1007	Cicognolo		Cremona	957	961
Chiusaforte		Moggio Udinese	1185	1301	Cicola		Chioduno	182	185
Chiusanico		Porto Maurizio	489	463	Cicola		San Stefano del Monte degli Angeli	358	334
Chiusanico	Chiusanico	Porto Maurizio	440	409	Cicologgio		Sale Castelnovo	347	440
Chiusano	Rocca Susella	Voghera	208	208	Ciconico		Fagagna	666	674
Chiusano d'Asti		Asti	568	573	Ciconio		Ivrea	528	578
Chiusano di S. Domenico		Avellino	2967	3109	Cigiono		Ivrea	418	462
Chiusa Sclafani		Corleone	7129	7111	Ciggiano		Civitella in Val di Chiana	894	920
Chiusa Sclafani	Chiusa Sclafani	Corleone	6879	6878	Cigliano		Cigliano	6111	6604
Chiusa Vecchia		Porto Maurizio	364	389	Cigliè		Cigliano	5591	6077
Chiusdino		Sienna	3910	4013	Cigliè		Mondovì	661	670
Chiusdino	Chiusdino	Sienna	2043	2142	Cigionone		Mondovì	343	342
Chiusi		Montepulciano	5017	5005	Cignone		Ponzone	305	305
Chiusi	Chiusi	Montepulciano	1824	1820	Cignano		Verolanuova	957	947
Chiusi	Chiusi in Casentino	Arezzo	500	543	Cignano		Arezzo	284	284
Chiusi in Casentino		Arezzo	2635	2843	Cignano		Villanuova sull'Arda	326	316
Chiusita (v. Croce)					Cignaretto		Moncestino	91	92
Chiuso	Maggianico	Lecco	392	396	Cigno		Mortano	152	151
Chiusola	Sesta Godano	Spezia	273	277	Cignolo		Cella di Bobbio	176	192
Chiusure	Asciano	Sienna	1274	1242	Cignone		Corte dei Cortesi	969	986
Chivasso		Torino	9930	9623	Cigognola		Voghera	1941	1947
Chivasso	Chivasso	Torino	5446	5045	Cigognola		Voghera	1181	1186
Chizzoline	Sojano del Lago	Salò	260	263	Cigole		Verolanuova	1419	1412
Ciabando	Badalucco	San Remo	70	70	Ciglioli		San Miniato	1563	1592
Ciabers (v. Campolassala)					Cilavegna		Mortara	4051	4130
Ciabriotti (v. Fasciotti, Copperi)					Cilimmo		Rocca Pietra	73	86
Ciagnano	Ozzano dell'Emilia	Bologna	219	219	Cilvergha		Brescia	781	776
Gialancia	Robilante	Cuneo	190	200	Cillan		Aosta	176	183
Ciampagna	Crissolo	Saluzzo	194	237	Cima		Como	258	286
Ciampagna	Ostana	Saluzzo	168	185	Cima		Lecco	164	158
Ciampetti	Ostana	Saluzzo	258	275	Cima		Pinerolo	335	354
Ciampiano	Perosa Argentina	Pinerolo	292	311	Cima Borgo di Terzo		Vigano San Martino		53
Ciamprisco	Francelise	Gaeta	80	68	Cimadicolle		Montegranaro	122	122
Cianaviere	Inverso Pinasca	Pinerolo	127	140	Cima di Sappada		Sappada	269	305
Cianciana		Bivona	5691	5735	Cimadolmo		Cimadolmo	1792	1866
Ciano	Ciano d'Enza	Reggio Emilia	827	851	Cimafava		Cimadolmo	1036	1091
Ciano	Cornuda	Montebelluna	2015	2062	Cimafarle		Carpaneto	463	449
Ciano	Zocca	Pavullo nel Frignano	600	604	Cimalavalle (v. Varzo)		Ponzone	573	609
Ciano d'Enza		Reggio Emilia	3683	3724	Cima la Villa		Pescinetto	172	169
Ciano e Mundina	Gerocarne	Monteleone di Calabria	370	366	Cimamonte (v. Soprana inferiore)				
Ciappariolo	Ville San Pietro	Porto Maurizio	37	37	Cimamulera		Domodossola	403	441
Ciaramiti	Ricadi	Monteleone di Calabria	124	124	Cimamulera		Domodossola	77	86
Ciardelli	Pietrastornina	Avellino	264	255	Cimapiasole		Torino	252	272
Ciarej	Tollegno	Biella	41	42	Cimavilla		Gordona	97	107
Ciarelli	Rocca Santa Maria	Teramo	65	69					
Ciarière	Villar Perosa	Pinerolo	276	281					

FRAZIONI DI COMUNE E COMUNI	COMUNE DI CUI FA PARTE LA FRAZIONE	CIRCONDARIO O DISTRETTO	POPOLAZIONE 1881		FRAZIONI DI COMUNE E COMUNI	COMUNE DI CUI FA PARTE LA FRAZIONE	CIRCONDARIO O DISTRETTO	POPOLAZIONE 1881	
			presente	residente (legale)				presente	residente (legale)
Cimbergo	Breno	873	933	Cisano	Cisano Bergama- sco	Bergamo	896	947
<i>Cimbro</i>	Vergiate.....	Gallarate.....	441	395	Cisano Bergama- sco	Bergamo	2205	2301
Cimena e Cimenasco.	S. Raffaele e Ci- mena	Torino	402	398	Cisano sul Neva	Albenga	440	476
Cimetta.....	Codognè.....	Conegliano	1270	1275	Ciser.....	Fregona	Vittorio	170	165
Cimiano.....	Crescensago	Milano.....	470	477	Ciserano	Treviglio	1401	1400
Cimina	Gerace	1908	2022	Ciseran, Ruelle, Stoad	Montjovet.....	Aosta.....	360	350
Ciminna	Termini Imerese	6442	6446	Ciseris	Tarcento	3208	3242
Cimitile	Nola	3643	3671	Ciseriis.....	Tarcento	433	444
Cimmo	Brescia	700	753	Cisigliana.....	Massa e Carrara.....	212	221
Cimmo superiore.....	Cimmo	Brescia	291	323	Cislego	Gallarate	2545	2686
Cimnago	Lentate sul Seve- so	Monza	405	426	Cislago.....	Cislago.....	Gallarate	2151	2294
Cimolais	Maniago	849	932	Cislano.....	Zone	Brescia	107	107
<i>Cimolais</i>	Pordenone.....	547	547	Cislano	Abbategrasso	2050	2048
Cinaglio	Fiume	Asti	1091	1212	Cislano.....	Abbategrasso	1325	1331
Cinaglio.....	Cinaglio	Asti	864	967	Cismon	Bassano	2314	2453
Cingia de Botti	Cremona	1859	1846	Cismon e Corlo.....	Bassano	1689	1829
Cingia de Botti.....	Cingia de Botti.....	Cremona	635	631	Cison di Valmarino	Vittorio	3579	4224
Cingoli	Macerata.....	12136	12389	Cison, Mura e Gal- lari	Cison di Valma- rino	Vittorio	2126	2456
Cingoli.....	Cingoli.....	Macerata.....	1987	2011	<i>Cisore</i> , Mocogna e Cappuccina	Domodossola ...	Domodossola ...	507	586
Cinigiano	Grosseto	4340	4172	Cissano.....	Arizzano	Pallanza	199	205
Cinigiano.....	Cinigiano.....	Grosseto	928	818	Cissione	Alba	448	489
Cinisello	Monza	2746	2905	Cisterna	Castel di Sasso ..	Caserta	143	147
Cinisi	Palermo.....	5474	5484	Cisterna	Castelnuovo Pa- rano	Gaeta	57	59
Cino	Sondrio	591	607	Cisterna.....
Cinquanta.....	S. Giorgio di Pia- no	Bologna	534	529	Cisterna.....	Cisterna di Roma	Velletri.....	2022	1579
Cinquecerri	Ligonchio	Reggio Emilia ..	288	463	Cisterna.....	Coseano	San Daniele del Friuli	548	562
Cinquefronde	Palmi	4884	4916	Cisterna.....	Sora	183	201
Cinquevie di Selva.....	Nola	Nola	632	631	Cisterna.....	Fontechiari	Spoleto.....	131	119
Cintano	Ivrea	568	743	Cisterna.....	Gualdo Cattaneo	Fermo	185	197
Cintello.....	Teglio Veneto.....	Portogruaro	346	349	Cisterna.....	Ortezzano	Asti	2348	2387
Cinto.....	Cinto Euganeo.....	Este	439	443	Cisterna d'Asti	Asti	1269	1269
Cinto Caomaggiore	Portogruaro	1791	1843	Cisterna di Roma	Cisterna d'Asti ..	Velletri.....	3056	1706
Cinto Caomaggiore ..	Cinto Caomag- maggiore	Portogruaro	1172	1184	Cisternino	Bari	6049	6058
Cinto Euganeo	Este	2105	2123	Cistio	Vicchio	Perugia	1084	1088
Cintolese.....	Monsummano	Lucca	1806	1804	Citerna	Firenze	2569	2689
Cinzago.....	S. Agata sopra Cannobio	Pallanza	156	170	Citerna.....	Citerna	Perugia	1034	1057
Cinzano	Torino	568	623	Citerna.....	Citerna	Parma	165	177
Cinzano.....	Cinzano	Torino	256	293	Cittadella	Fornovo di Tarò	Cittadella	9087	9032
Cioccare.....	Penango.....	Casale Monferrato	671	664	Cittadella.....	Bauco	Frosinone	198	197
Ciocchini.....	Novello	Alba	214	216	Cittadella.....	Bonifati.....	Paola	892	958
Cioi.....	Bussolengo	Verona	97	104	Cittadella.....	Porto Mantovano	Mantova	389	374
Ciola.....	Mercato Saraceno	Cesena	914	918	Cittadella.....	Verona Siccoma- rio	Voghera	272	272
Ciolarada.....	Roncofreddo	Cesena	168	169	Cittadella e Borghi.....	Cittadella.....	Cittadella	3881	3851
Ciorani (v. Carifi, ecc.)	Piedimonte d' A- life	1671	1473	Città delle Pieve	Città delle Pieve	Orvieto.....	7315	7159
Ciorlano	Piedimonte d' A- life	858	803	Città delle Pieve.....	Città delle Pieve	Orvieto.....	5751	5628
Ciorlano.....	Ciorlano.....	Piedimonte d' A- life	858	803	Città di Castello	Città di Castello	Perugia	24002	24491
Ciotto (v. Alneda su- periore).....	Catanzaro.....	59	59	Città di Castello.....	Città di Castello	Perugia	5608	5796
Cipolla.....	Sersale	Catanzaro.....	59	59	Cittaducale	Cittaducale	Cittaducale	4098	4212
Cipollaje (v. Melle, Cipollaje).....	Cittaducale.....	Cittaducale	Cittaducale	2117	2189
Cipollatico.....	Montespertoli	Firenze	277	276	Cittanova	Cittaducale	Palmi	11648	11754
Cipollina.....	Grisolia Cipo- lina	Paola	662	665	Città, Re, Adritto, Airassa	San Giorgio	Susa	486	581
Cipollone.....	Montefiascone ..	Viterbo	340	343	Cittareale	Cittaducale.....	1341	1628
Cipressa	San Remo	San Remo	532	603	Cittareale.....	Cittareale.....	Cittaducale.....	355	411
Cirano.....	Gaudino	Clusone	439	443	Città Sant'Angelo	Penne	6799	6938
Circello	S. Bartolommeo in Galdo	2818	2813	Città Sant'Angelo ..	Città Sant'Angelo	Penne	6202	6328
Cireggio	Pallanza	320	345	Cittiglio	Varese	1266	1330
Ciregna.....	Ferriere	Piacenza.....	76	89	Cittiglio.....	Cittiglio	Varese	684	723
Cirella.....	Benestare.....	Gerace	1309	1318	Civago.....	Villa Minozzo.....	Reggio Emilia ..	582	847
Cirella.....	Diamante	Paola	635	635	Civate	Lecco	1682	1728
Ciriano.....	Carpaneto	Fiorenz. d'Arda	2215	2237	Civate.....	Civate	Lecco	776	807
Ciriè	Torino	5049	5193	Civè (v. Treponti e Civè)
Ciriè.....	Ciriè	Torino	3274	3378	Civè.....	Correzzola.....	Pieve di Sacco ..	645	632
Ciriello.....	Castelletto Uz- zone	Alba	73	76	Civello	Como	857	907
Cirieto.....	Prunetto.....	Mondovì	131	134	Civello.....	Civello	Como	773	821
Cirigliano	Matera	1566	1543	Civenna	Como	409	428
Cirignano.....	Montesarchio	Benevento.....	344	344	Civezza	Porto Maurizio ..	693	723
Cirimido	Como	949	1023	Civi.....	Acireale	197	198
Cirò	Cotrone	6002	5715	Civiasco	Fiumefreddo di Sicilia	Varallo	437	530
Cirò.....	Cirò	Cotrone	4189	4076	Cividate	Mirandola.....	Mirandola.....	1630	1631
Cirvoi.....	Belluno	Belluno	343	390	Cividate	Rivarolo Fuori ..	Bozzolo	840	900
Cisan, Isolaz.....	Challant - Saint Victor	Aosta	276	276	Cividate	Cividale del Friuli	Cividale del Friuli	4262	4148
Cisano.....	Bardolino.....	Bardolino.....	244	245	Civiale del Friuli	Cividale del Friuli	8205	8118
Cisano	S. Felice di Sco- volo	Salò	165	159	Civiale del Friuli	Cividale del Friuli	2243	2335
.....	Civitate al Piano	Treviglio	871	911
.....	Cividino.....	Tagliano	Bergamo	384	388
.....	Civiglio	Como	435	429
.....	Civiglio inferiore ..	Civiglio	Como	167	167
.....	Civiglio superiore ..	Civiglio	Como	121	117

FRAZIONI DI COMUNE E COMUNI	COMUNE DI CUI FA PARTE LA FRAZIONE	CIRCONDARIO O DISTRETTO	POPOLAZIONE 1881		FRAZIONI DI COMUNE E COMUNI	COMUNE DI CUI FA PARTE LA FRAZIONE	CIRCONDARIO O DISTRETTO	POPOLAZIONE 1881	
			presente	residente (legale)				presente	residente (legale)
Civine.....	Gussago.....	Brescia.....	218	218	Clanezzo.....	Clanezzo.....	Bergamo.....	260	262
Civita	Civita Castellana.....	Castrovillari.....	2326	2482	Clappey (v. Conde- mines*, Vesey, Clap- pey)				
Civita.....	Bagnorea.....	Viterbo.....	642	647	Claustra.....	San Leonardo...	San Pietro al Na- tisione	145	172
Civita (v. Ritiro e Ci- vita)	Cascia.....	Spoleto.....	79	102	Claujano.....	Trivignano Udi- nese	Palmanova.....	855	878
Civita Campoma- rano		Larino.....	2702	2759	Clausio.....	Sambuco.....	Cuneo.....	96	97
Civita Castellana	Civita Castellana.....	Viterbo.....	4466	4172	Claut		Maniago.....	1815	1934
Civita d'Antino		Viterbo.....	4251	4086	Clauzetto		Spilimbergo.....	2141	2321
Civita di Bagno*	Bagno.....	Avezzano.....	1428	1484	Clauzetto.....	Clauzetto.....	Spilimbergo.....	593	640
Civita Lavinia		Aquila.....	152	166	Clavais.....	Ovaro.....	Tolmezzo.....	154	169
Civitaluparella		Roma.....	1366	895	Clavarezza.....	Savignone.....	Genova.....	418	531
Civitanova.....	Civitanova Marche	Lanciano.....	1215	1418	Clavel* ed Ayé.....	Allain.....	Aosta.....	318	323
		Macerata.....	6390	6518	Clavesana		Mondovi.....	1627	1633
Civitanova del San- nio		Isernia.....	3027	3445	Clavesana.....	Clavesana.....	Mondovi.....	304	307
Civitanova Marche		Macerata.....	9539	9766	Clavi.....	Clavesana.....	Porto Manrizio..	72	72
Civitaquana		Penne.....	2173	2219	Claviers	Bodda.....	Susa.....	51	60
Civitarotonda.....	Navelli.....	Aquila.....	763	898	Claviers.....		San Pietro al Na- tisione	78	83
Civita superiore.....	Bojano.....	Isernia.....	767	786	Clèe (v. Villaret*, Clèe)		Valpelline.....	50	51
Civita Tomassa	Scoppito.....	Aquila.....	187	198	Cleives.....		San Pietro al Na- tisione	248	257
Civita Vecchia	Civita Vecchia.....	Civita Vecchia.....	11980	11821	Clenia.....		Sedrina.....	92	108
Civita Vecchia.....	Civita Vecchia.....	Aquila.....	11580	11413	Clerici.....		Crevenna.....	66	47
Civitella.....	Cagnano Amiterno	Penne.....	98	81	Clerici.....		Niella Belbo.....	112	122
		Grosseto.....	695	848	Cieto		Paola.....	1423	1466
Civitella.....	Campagnatico.....	Penne.....	2105	2179	Cieto.....		Paola.....	937	972
	Civitella Casanova	Viterbo.....	1363	1397	Cleudis.....		Ampezzo.....	444	462
Civitella.....	Civitella d'Agliano	Teramo.....	1272	1315	Cleulis.....		Tolmezzo.....	462	548
	Civitella del Tron- to	Arezzo.....	663	671	Clibbio.....		Salò.....	154	152
Civitella.....	Civitella in Val di Chiana	Lanciano.....	1634	1736	Clivio		Varese.....	904	963
	Civitella Messer Raimondo	Foligno.....	155	165	Clivio.....		Varese.....	805	849
Civitella.....	Foligno.....	Roma.....	276	284	Clostellinaz.....		Aosta.....	86	83
Civitella.....	Licenza.....	Cittaducale.....	264	268	Closso.....		Cuneo.....	143	169
Civitella.....	Pescorocchiano.....	Spoleto.....	108	112	Clot.....		Pomaretto.....	62	72
	Sant'Anatolia di Narco	Grosseto.....	25	26	Clot (v. Rodoretto, Clot, ecc.)		Savoux.....	53	56
Civitella.....	Scansano.....				Clotesso (v. Granget- tes, Clotesso, ecc.)		Pinerolo.....	212	244
Civitella (v. Monte- santo, Petrognano, ecc.)		Solmona.....	633	877	Clots.....		Ovaro.....	181	193
Civitella Alfedena		Perugia.....	927	929	Clotti.....		Clusone sul Lago.....	812	816
Civitella Bernazzone		Perugia.....	4473	4577	Cludicino.....		Clusone.....	3877	4040
Civitella Casanova		Penne.....	202	128	Coarezza.....		Gallarate.....	708	767
Civitella Cesi		Viterbo.....	202	128	Coassolo.....		Torino.....	1080	1236
Civitella d'Agliano		Bieda.....	1873	1909	Coassolo Torinese		Torino.....	4043	4454
Civitella d'Arno e Li- darno	Perugia.....	Perugia.....	522	522	Coatti.....		Massa Superiore.....	665	672
Civitella de' Conti.....	San Venanzo.....	Orvieto.....	254	257	Coazzano.....		Abbiategrosso.....	347	330
Civitella del Tronto		Teramo.....	7706	7922	Coazze		Susa.....	4021	4206
Civitella di Roma- gna		Forlì.....	5300	5307	Coazze.....		Susa.....	1884	2002
	Civitella di Roma- gna	Forlì.....	2855	2848	Coazzolo		Asti.....	552	576
Civitella in Val di Chiana		Arezzo.....	5984	6073	Cobione.....		Varese.....	57	47
Civitella Licinio		Cerreto Sannita.....	667	668	Cocca (v. Ronco e Cocca)		Chiari.....	2303	2307
Civitella Messer Raimondo		Lanciano.....	1766	1878	Coccaglio		Ferrara.....	1324	1313
Civitella Roveto		Avezzano.....	2108	2192	Coccanile.....		Torino.....	103	109
Civitella Roveto.....	Civitella Roveto.....	Avezzano.....	1334	1393	Cocchi.....		Lucca.....	111	118
Civitella San Paolo		Roma.....	1175	1085	Cocciaglia.....		Teramo.....	63	63
Civitella, Scoppio e Salviano	Baschi.....	Perugia.....	1169	1189	Coccioli.....		Ravenna.....	642	644
Civitella Verrico e Colle Verrico	Montereale.....	Aquila.....	151	177	Coccolla.....		Asti.....	2694	2879
Civitelle.....	Ficano.....	Macerata.....	56	60	Cocconato		Asti.....	1440	1541
Civo	Civo.....	Sondrio.....	1924	2155	Cocconato.....		Asti.....	180	185
Civorio.....	Civita di Roma- gna	Sondrio.....	187	204	Coccone.....		Ancona.....	58	73
		Forlì.....	230	231	Coccone.....		Ancona.....	133	187
Cizzago		Brescia.....	641	625	Coccore.....		Monteleone di Ca- labria	440	440
Cizzolo.....	Viadana.....	Viadana.....	1262	1327	Coccorinello.....		Monteleone di Ca- labria	416	421
Clabuzzaro (v. Prapot- nizza e Clabuzzaro)		Brescia.....	641	625	Coccorino.....		Acquasanta.....	46	46
Cladrecis (v. Prepot- to, Albana, ecc.)		Viadana.....	1262	1327	Cocquio		Varese.....	1934	2054
Claino.....	Claino con Osteno	Como.....	271	276	Cocquio.....		Varese.....	831	882
Claine con Osteno		Como.....	716	738	Cocullo		Avezzano.....	1346	1558
Claves.....	Quart.....	Aosta.....	772	769	Cocullo.....		Avezzano.....	1073	1269
Clanezzo		Bergamo.....	689	704	Cocumola.....		Gallipoli.....	591	593
					Cocuruzzo.....		Rocca d'Evandro	591	605
					Codè.....		S. Donà di Piave	866	901
					Codeglia.....		Spezia.....	50	51
					Code inferiore.....		Sagliano Micca..	133	138

FRAZIONI DI COMUNE E COMUNI	COMUNE DI CUI FA PARTE LA FRAZIONE	CIRCONDARIO O DISTRETTO	POPOLAZIONE 1881		FRAZIONI DI COMUNE E COMUNI	COMUNE DI CUI FA PARTE LA FRAZIONE	CIRCONDARIO O DISTRETTO	POPOLAZIONE 1881	
			presente	residente (legale)				presente	residente (legale)
Codemondo.....	Reggio Emilia..	Reggio Emilia..	612	569	Col (v. Laste)				
Codena.....	Carrara.....	Massa e Carrara.	640	646	Col.....	Mel.....	Belluno.....	178	195
Codenazano.....	Chies d'Alpago..	Belluno.....	114	168	Cola.....	Lazise.....	Bardolino.....	993	992
Codera.....	Novate Mezzola..	Sondrio.....	188	205	Cola.....	Vetto.....	Reggio Emilia	568	589
Coderno.....	Sedegliano.....	Codroipo.....	428	460	Cola (v. Campo, San Giorgio e Cola)				
Codesino.....	Casargo.....	Lecco.....	301	352	Colattea.....	Morro Reatino..	Rieti.....	188	198
Codesio (v. Urbignac- co e Codesio)					Colazza.....	Fossato di Vico.	Novara.....	508	568
Code superiori, One- glie	Sagliano Micca..	Biella.....	150	154	Colbassano.....		Foligno.....	282	304
Codevigo.....		Piove di Sacco..	2809	2821	Col Beltrano (v. Ca- stagnole)	Vidor.....	Valdobbiadene..	663	668
Codevigo.....		Piove di Sacco..	1251	1258	Colbertaldo.....		Urbino.....	2517	2555
Codevilla.....		Voghera.....	1918	1937	Colbordolo.....	Colbordolo.....	Urbino.....	1477	1483
Codevilla.....		Voghera.....	1358	1370	Colcavagno.....	Colcavagno.....	Casale Monterrato	477	498
Codevilla.....		Albenga.....	45	45	Colcellato.....	Sestino.....	Arezzo.....	760	823
Codiverno.....		Ferrara.....	2560	2554	Colcello.....	Genga.....	Ancona.....	176	191
Codivilla.....		Comacchio.....	6415	6373	Colcerver.....	Forno di Zoldo.	Longarone.....	256	282
Codifume.....		Comacchio.....	4342	4311	Colciago.....	Colciago.....	Como.....	584	612
Codigoro.....		Comacchio.....	397	394	Colciago.....	Colciago.....	Como.....	242	255
Codiponte.....		Guastalla.....	1268	1297	Colciago.....	Sondrio.....	Sondrio.....	242	249
Codisotto.....		Longarone.....	569	670	Colcava.....	S. Piero a Sieve	Firenze.....	173	173
Codissago.....		Padova.....	914	919	Colcava.....	Sassoferrato.....	Ancona.....	119	145
Codiverno.....		Bologna.....	601	610	Colcardo.....	Eneo.....	Asiago.....	170	173
Codivilla.....		Como.....	250	272	Colderi.....	Lenzia.....	Feltre.....	662	692
Codogna*.....		Conegliano.....	3461	3493	Col di Cugnan.....	Ponte nelle Alpi.	Belluno.....	85	105
Codognè.....		Conegliano.....	1755	1778	Coldigioco.....	Ficano.....	Macerata.....	65	71
Codognè.....		Lodi.....	11444	11599	Col di Giove.....	Muccia.....	Camerino.....	171	181
Codogno.....		Lodi.....	9775	9929	Col di Rocca (v. Roc- ca Pietore)				
Codogno.....		Borgotaro.....	259	274	Coldragone.....	Rocca d'Arce.....	Sora.....	980	982
Codolo di sotto.....		Pontremoli.....	142	166	Coletta.....	Castelbianco.....	Albenga.....	123	138
Codorso.....		Borgotaro.....	99	117	Coletta.....	Entraque.....	Cuneo.....	164	184
Codovilla.....		Mondovi.....	769	812	Coletta.....	Villa d'Ossola..	Domodossola..	24	26
Codrey (v. Torrent, Cerise, ecc.)					Coletti.....	Roccamonfina..	Gaeta.....	104	104
Codroipo.....		Codroipo.....	4830	5034	Coletto.....	Castelmagno.....	Cuneo.....	82	86
Codromaz (v. Castel di Monte, Marcol- lino)		Codroipo.....	2348	2402	Coletto (v. Tet, Mo- lini, ecc.)				
Codrongianus.....		Sassari.....	1129	1216	Colferrajo.....	Matelica.....	Macerata.....	185	199
Codugnella (v. Capor- riacco e Codugnella)					Colforito.....	Foligno.....	Foligno.....	472	486
Coeli Aula.....		Montespertoli..	328	334	Colforcella.....	Cascia.....	Spoleto.....	90	94
Coenzo.....		Sorbolo.....	800	802	Colfosco.....	Susegana.....	Conegliano.....	991	996
Coenzo e San Giorgio		Brescello.....	367	379	Colfrancui.....	Oderzo.....	Oderzo.....	485	484
Coffedo.....		Traona.....	111	114	Colfulgnato.....	Valtopina.....	Foligno.....	189	188
Coggia (v. Alneda su- periore)					Coli.....	Piacenza.....	Piacenza.....	3748	4137
Coggia.....		Moncestino.....	154	154	Coli.....	Coli.....	Como.....	517	578
Coggiola.....		Casale Monferrato	3029	3126	Colico.....	Colico.....	Como.....	3539	3871
Cogliate.....		Biella.....	1446	1501	Colico Piano.....	Colico.....	Como.....	914	977
Cogna.....		Monza.....	158	181	Colla.....	Colla.....	San Remo.....	1968	2268
Cogne.....		Castelnuovo di Garfagnana	1568	1731	Colla.....	Cravagliana.....	Varallo.....	44	30
Cogne.....		Aosta.....	636	694	Colla.....	Netro.....	Biella.....	203	437
Cogno.....		Breno.....	41	42	Colla (v. Varzo)	Soveria Mannelli.	Nicastro.....	288	290
Cogno.....		Cittadella.....	404	403	Colla Bassa.....	Airole.....	San Remo.....	331	356
Cogno con Sant'Anna		Gallarate.....	396	369	Colla e Maglietola..	Fivizzano.....	Massa e Carrara.	210	215
Cogno di Borno.....		Breno.....	145	160	Collagna.....	Reggio Emilia..	Reggio Emilia..	1464	1826
Cognoli.....		Teramo.....	195	229	Collalbrigo.....	Collagna.....	Reggio Emilia..	551	574
Cogno San Bassano.		Piacenza.....	694	795	Collalto.....	Conegliano.....	Conegliano.....	987	980
Cogno San Savino.		Farini d'Olmo..	602	716	Collalto.....	Collalto.....	Rieti.....	762	789
Cogoleto.....		Savona.....	2494	2572	Collalto.....	S. Ginesio.....	Macerata.....	227	234
Cogoleto.....		Thiene.....	1484	1547	Collalto.....	Isola del Gran Sasso d'Italia	Teramo.....	46	47
Cogollo.....		Thiene.....	2274	2309	Collalto.....	Refrontolo.....	Conegliano.....	712	726
Cogollo.....		Tregnago.....	1242	1261	Collato.....	Segnacco.....	Tarcento.....	344	378
Cogolo.....		Lecco.....	578	578	Collamato.....	Fabriano.....	Ancona.....	682	719
Cogoredò.....		Dolzago.....	126	125	Collarano.....	S. Demetrio ne' Vestini	Aquila.....	336	377
Cogorno.....		Chiavari.....	3804	4047	Collarea.....	Montaldo di Mon- dovi	Mondovi.....	521	536
Cogorno.....		Chiavari.....	2022	2150	Colla, Reggeri.....	Diano San Pietro	Porto Maurizio..	148	158
Cogozzo.....		Brescia.....	698	718	Collatoni.....	Monte Cavallo..	Camerino.....	100	126
Cogozzo.....		Viadana.....	1708	1740	Collaz.....	Cecenighe.....	Agordo.....	108	139
Cogozzo.....		Brescia.....	303	300	Collazzone.....	Collazzone.....	Perugia.....	2726	2766
Cogruzzo.....		Castelnuovo di Sotto	1382	1422	Collazzoni.....	Preci.....	Perugia.....	728	741
Cogullo.....		Vallada.....	156	179	Colle.....	Arguata del Tron- to	Spoleto.....	151	184
Coi.....		Cecenighe.....	336	374	Colle.....	Buggiano.....	Ascoli Piceno..	271	390
Coi.....		San Tiziano di Goimna	154	207	Colle.....	Cagnano Amiter- no	Lucca.....	911	910
Coi.....		Domodossola..	270	300	Colle.....	Canosio.....	Aquila.....	21	32
Coi.....		Novara.....	395	450	Colle.....	Castel di Lama.	Cuneo.....	121	144
Coja.....		Taranto.....	547	558	Colle.....	Castelnuovo di Garfagnana	Ascoli Piceno..	100	101
Cojano.....		Castelfiorentino	344	336	Colle.....	Castelnuovo di Garfagnana	Castelnuovo di Garfagnana	252	300
Cojano.....		Prato in Toscana	1166	1167	Colle.....	Castelnuovo di Garfagnana	Castelnuovo di Garfagnana	272	322
					Colle.....	Corropoli.....	Teramo.....	828	828

FRAZIONI DI COMUNE E COMUNI	COMUNE DI CUI FA PARTE LA FRAZIONE	CIRCONDARIO O DISTRETTO	POPOLAZIONE 1881		FRAZIONI DI COMUNE E COMUNI	COMUNE DI CUI FA PARTE LA FRAZIONE	CIRCONDARIO O DISTRETTO	POPOLAZIONE 1881	
			presente	residente (legale)				presente	residente (legale)
Colle.....	Dogna.....	Moggio Udinese	15	16	Colle di Val d'Elsa	Siena.....	8639	8730	
Colle.....	Fagnano Alto.....	Aquila.....	65	73	Colle di Val d'Elsa..	Colle di Val d'El- sa	5166	5252	
Colle.....	Ficano.....	Macerata.....	54	55	Colledorico.....	Montorio al Vo- mano	250	250	
Colle.....	Flecchia.....	Biella.....	54	60	Colledoro.....	Castelli.....	299	310	
Colle.....	Lncoli.....	Aquila.....	320	439	Colle Farelli.....	Tornimparte.....	97	103	
Colle.....	Montegallo.....	Ascoli Piceno.....	66	92	Collefattuccio.....	Ferentino.....	249	249	
Colle.....	Monteleone d'Or- vieto	Orvieto.....	383	385	Collefava.....	Rionero Sannitico	102	107	
Colle.....	Nocera Umbra.....	Foligno.....	367	399	Colle Ferro.....	Roma.....	13	7	
Colle.....	Pescorocchiano.....	Cittaducale.....	91	93	Colle Fontana.....	Fontana Liri.....	1142	1147	
Colle.....	Pinerolo.....	Pinerolo.....	734	760	Collefossa.....	Casalvieri.....	319	327	
Colle.....	Pinzano al Taglia- mento	Spilimbergo.....	141	144	Collefradico.....	Sassa.....	138	147	
Colle.....	Pezzoli.....	Aquila.....	224	266	Collefrattale.....	Acquasanta.....	50	55	
Colle.....	Rocca Santa Ma- ria	Teramo.....	29	29	Collefratte.....	Montegallo.....	68	77	
Colle.....	Rojo Piano.....	Aquila.....	135	176	Collegatone.....	Amatrice.....	62	85	
Colle.....	San Demetrio ne' Vestini	Aquila.....	488	551	Collegiacone.....	Cascia.....	63	74	
Colle.....	San Guistino.....	Perugia.....	116	120	Collegigioni.....	Fabriano.....	184	209	
Colle.....	Sassa.....	Aquila.....	250	250	Colle Gileso.....	Cortino.....	49	49	
Colle.....	Tollo.....	Chieti.....	77	78	Colle Gindeo, S. Pie- tro, Peschietta, Colli Aralli, Ara e Petri- janni	Fiamignano.....	531	534	
Colle.....	Valle Castellana.....	Teramo.....	46	46	Collegio.....	Menconico.....	159	177	
Colle (v. Campello Alto)	Vicoli.....	Penne.....	271	273	Colleivio	Rieti.....	400	474	
Colle (v. Cesacastina, ecc.)					Collelagna.....	Verrua Savoia.....	372	391	
Colle (v. Colle Santa Maria, Varano, ecc.)					Collelagnago.....	Fivizzano.....	207	215	
Colle (v. Picca e Colle)					Collelgo	Torino.....	3088	3168	
Colle (v. Preturo e Colle)					Collelgo.....	Collelgo.....	2786	2855	
Colle (v. Postignano e Colle)					Collegrato.....	Valle Castellana.....	125	126	
Colle (v. Vegna a Fiumè)					Collelano.....	Rocca del Fluvio- ne	247	249	
Colle Alberti.....	Lorenzana.....	Pisa.....	106	106	Collelaja (v. Cera- sitto e Collelaja)				
Colle Alto.....	Ripi.....	Frosinone.....	557	562	Collelavena.....	Alatri.....	1104	1122	
Colleameno e Palazzo Rosso, Borghetti e Stella					Collelavo.....	Terni.....	347	351	
Colle Armele	Praduro e Sasso.....	Bologna.....	1357	1233	Colleliso.....	Ripi.....	96	96	
<i>Collebaccharo</i>	Contigliano.....	Avezzano.....	1554	1583	Collelongo	Colleluce (v. Astora- ra e Colleluce)	1718	2134	
Collebaldo.....	Piegaro.....	Rieti.....	438	458	Colleluce.....	S. Severino Mar- che	709	717	
Collebeato	Veroli.....	Orvieto.....	260	284	Collelungo.....	Baschi.....	295	315	
Colle Berardi.....	Monte Cavallo.....	Brescia.....	1181	1179	Collelungo.....	Casaprota.....	399	403	
Collebianca.....	Civitella del Tronto	Frosinone.....	1477	1513	Collelungo.....	Foligno.....	138	140	
Collebigliano.....	Aquila.....	Camerino.....	47	52	Collelungo.....	San Venanzo.....	455	461	
Colle Brincioni.....	Roccascalegna.....	Teramo.....	222	230	Colle Macchia.....	Filignano.....	258	276	
Colle Buono.....					Collelmanardo (v. Ca- stelmanardo)	Cannara.....	602	610	
Colle Calvo (v. Mon- tereale)					Collelanciano.....	Sassa.....	108	116	
Colle Campano.....	Bauco.....	Frosinone.....	172	169	Colle Marino.....	Agnone.....	536	537	
Collecarri.....	Frosolone.....	Isernia.....	656	674	Colle Massimo.....	Aquila.....	107	119	
Colle Castagno.....	Tornimparte.....	Aquila.....	169	165	Colle Mastrojanni.....	Fontechiari.....	209	295	
Colle Cavallari (v. Montereale)					Colle Mattarello.....	Bauco.....	253	254	
Colleccchia.....	Fivizzano.....	Massa e Carrara.....	248	265	Colle Mauro.....	Ripi.....	470	472	
Collechio	Collechio.....	Parma.....	4486	4553	Colle Mausoleo.....	Bauco.....	257	257	
Colleceso.....	Rapino.....	Parma.....	2185	2215	Colle Mazzolino (v. S. Agapito)	Fiastra.....	101	121	
Colle Cornio.....	Tenda.....	Chieti.....	299	299	Collemese.....	Valfabbrica.....	283	284	
Collecorvino	Fontechiari.....	Cuneo.....	115	118	Collemincio.....	Pisa.....	466	476	
Colle Crescenzo.....	Fontechiari.....	Penne.....	3092	3107	Colle Montanino.....	Frosolone.....	141	152	
Colle d'Anchise	Castiglione della Valle	Sora.....	47	75	Colle Morello e Ter- ranova	Amatrice.....	120	164	
Colledara.....	Casalvieri.....	Campobasso.....	1930	2028	Collemoresco.....	Bellante.....	358	358	
Colle d'Arcangelo.....	Cascia.....	Teramo.....	609	606	Collemorino.....	Monte Falcone Appennino	271	291	
Colle d'Avendita.....	Sassoferatto.....	Sora.....	101	105	Colle Musino.....	Pizzoli.....	300	340	
Colle della Noce.....	Corio.....	Spoleto.....	45	67	Colle Nasso.....	Cittaducale.....	57	63	
Colle delle Secchie.....		Ancona.....	216	287	Colleoli.....	Pisa.....	290	300	
Colle del Marchese (v. Castel Ritaldi, La Pieve)		Torino.....	320	352	Colle Paganica (v. S. Giovanni Paganica)	Amatrice.....	40	56	
Colle di Compito.....	Capannori.....	Lucca.....	1556	1721	Colle Pagliuca.....	Frosinone.....	1250	1350	
Colle di Corte.....	Canzano.....	Teramo.....	513	525	Collepario	Cutrofrano.....	1573	1575	
Colle di Corte (con Vado)	Arcevia.....	Ancona.....	323	373	Collepasso.....	Lecce.....	765	778	
Colledimacine					Colle Pedonesco.....	Perugia.....	42	43	
Colledimezzo					Colle Perstieri.....	Aquila.....	116	136	
Colle di Pace.....	Pescorocchiano.....	Lanciano.....	1428	1650	Collepietro.....	Sessano.....	265	269	
Colle di Sogno.....	Carenno.....	Vasto.....	1507	1693	Collepietro.....	Adras San Mar- tino	265	269	
Colle di Rodi.....	Colla.....	Cittaducale.....	56	57	Collepietro.....	Aquila.....	1530	1692	
Colle di Scandola.....	Foligno.....	Bergamo.....	143	154	Collepietro.....	Sassa.....	866	953	
Colle di Torà.....	Castel di Torà.....	San Remo.....	1273	1751	Collepietro.....	Spello.....	51	52	
		Foligno.....	44	44	Collepietro.....	Foligno.....	189	189	
		Rieti.....	515	523	Collepietro.....	Settefrati.....	315	381	

FRAZIONI DI COMUNE E COMUNI	COMUNE DI CUI FA PARTE LA FRAZIONE	CIRCONDARIO O DISTRETTO	POPOLAZIONE 1881		FRAZIONI DI COMUNE E COMUNI	COMUNE DI CUI FA PARTE LA FRAZIONE	CIRCONDARIO O DISTRETTO	POPOLAZIONE 1881	
			presente	residente (legale)				presente	residente (legale)
Commessaggio	Commessaggio	Viadana	1579	1634	Confaloniera	Rosate	Abbategrasso	148	152
Commessaggio	Commessaggio	Viadana	1393	1449	Confiente	Corte Brugnattella	Bobbio	146	147
Comnago	Comnago	Pallanza	216	216	Confienza		Mortara	2917	2945
Como	Como	Como	25560	26395	Configni		Rieti	862	825
Como	Saponara Villafranca	Messina	82	82	Configni	Configni	Rieti	485	471
Gomonte	Seriate	Bergamo	408	407	Configni	Acquasparta	Terni	172	183
Comparini	Mileto	Monteleone di Calabria	311	309	Configno	Amatrice	Cittaducale	185	245
Compiano	Compiano	Borgotaro	1765	1987	Configno	Torre di Mosto	S. Donà di Piave	182	183
Compiano	Compiano	Borgotaro	458	483	Confini	S. Leucio	Benevento	508	516
Compiano	Ciano d'Enza	Reggio Emilia	69	68	Confienti		Nicastro	3357	3415
Compignano	Marsciano	Perugia	643	647	Confienti inferiore	Confienti	Nicastro	2555	2384
Compignano	Massarosa	Lucca	150	157	Confienti superiore	Confienti	Nicastro	1002	1031
Compio	Fiesole	Firenze	2341	2388	Confis	Trichiana	Belluno	262	271
Compione	Bagnone	Pontremoli	91	107	Confneria	Cuneo	Cuneo	723	665
Compito	Chiusi in Casentino	Arezzo	125	150	Coni di Raglio	Travo	Piacenza	342	369
Comun (v. Ceresolo)					Conidoni	Briatico	Monteleone di Calabria	293	293
Comuna	Viverone	Biella	168	173	Conigo	Noviglio	Abbategrasso	260	261
Comunaglia	Varese Ligure	Chiavari	1076	1262	Conio		Porto Maurizio	507	558
Comunale	Casarsa della Delizia	San Vito al Tagliamento	98	99	Coniolo		Casale Monferrato	912	910
Comunanza	Comunanza	Ascoli Piceno	3035	3046	Coniolo	Orzinuovi	Chiari	962	912
Comunanza	Rocella Valdemone	Ascoli Piceno	1216	1227	Coniolo basso	Coniolo	Casale Monferrato	340	335
Comunello		Castoreale	124	128	Connio	Carrega	Novi Ligure	186	270
Comune Stradella	Bardi	Fiorenzuola d'Arda	453	528	Connio dell'Avena	Rondanina	Bobbio	56	69
Comunetto	Noventa Padovana	Padova	390	397	Conogolano	Cassacco	Tarcento	433	436
Comunie	Valperga	Ivrea	291	340	Cononadi	Murialdo	Savona	110	121
Comun Nuovo		Treviglio	1018	1018	Consandolo	Argenta	Ferrara	2394	2367
Cona	Cona	Chioggia	3922	3929	Conscente	Zuccarello	Albenga	230	237
Cona	Cona	Chioggia	644	645	Conschio	Casale sul Sile	Treviso	620	637
Conaggio	La Valle	Agordo	296	391	Conselice		Lugo	6751	6860
Cona Padovana	Agna	Conselve	272	271	Conselice	Conselice	Lugo	3580	3608
Conca	Cittareale	Cittaducale	110	139	Conselve		Conselve	4873	4928
Conca	Conca della Campania	Gaeta	604	603	Consiglio di Rumo		Como	913	1078
Concacasale	Pozzilli	Isernia	861	925	Consilvano	Montefortino	Ascoli Piceno	512	521
Conca d'Albero	Correzzola	Piove di Sacco	929	927	Consolatico inferiore	Busseto	Borgo S. Donnino	655	645
Conca della Campania		Gaeta	2792	2781	Consolatico superiore	Busseto	Borgo S. Donnino	1074	1081
Concadirame	Concadirame	Rovigo	1484	1487	Consonno		Lecco	283	288
Concadirame	Concadirame	Rovigo	1260	1262	Consonno	Consonno	Lecco	243	243
Concadirame	Vescovana	Este	580	580	Consovero	Morozzo	Mondovi	216	214
Concagno	Solbiate Comasco	Como	274	290	Constans	Beaulard	Susa	153	169
Conca Marini		Salerno	819	983	Consuma	Montemignaio	Arezzo	89	99
Concamarise		Sanguinetto	981	980	Consuma	Pelago	Firenze	409	424
Concenedo		Lecco	185	141	Contarina		Adria	6023	6173
Concerviano		Rieti	1134	1162	Contarina	Contarina	Adria	437	433
Concerviano	Concerviano	Rieti	300	291	Contarini (v. Campolongo sul Brenta)				
Concessa	Trezzo sull'Adda	Milano	461	464	Conte	Casalvieri	Sora	130	133
Concessio		Brescia	1578	1564	Contea	Pelago	Firenze	945	945
Concessa	Catona	Reggio Calabria	1073	1106	Contea (v. Rubiera, Borghi, ecc.)				
Conche	Codevigo	Piove di Sacco	140	141	Contee	Fossalta di Piave	San Donà di Piave	278	285
Conche	Sale Marasino	Brescia	256	266	Conte Federico (v. Brancaccio e Conte Federico)				
Concie	Arcevia	Ancona	636	679	Conterico (v. Paolo e Conterico)				
Conco	Conco	Marostica	3751	3817	Contessa Entellina		Corleone	3430	3392
Conco	Conco	Marostica	1609	1642	Contesse	Messina	Messina	1162	1164
Conco (v. Gabbione e Conco)					Contigliano		Rieti	3216	3260
Concordia	Concordia Sagittaria	Portogruaro	1727	1731	Contigliano	Contigliano	Rieti	331	354
Concordia	Concordia sulla Secchia	Mirandola	2109	2140	Contignaco	Salsomaggiore	Borgo S. Donnino	617	623
Concordia Sagittaria		Portogruaro	2043	2022	Contignano	Radiconfani	Montepulciano	467	467
Concordia sulla Secchia		Mirandola	9527	9627	Contile	Varsi	Parma	580	609
Concorezzo		Monza	2896	2928	Contina	Rosate	Abbategrasso	103	103
Condémines, Vesev, Clappey	Ollomont	Aosta	162	176	Contra		Lecco	1491	1540
Condofuri		Reggio Calabria	2497	2586	Contra	Contra	Lecco	668	697
Condofuri	Condofuri	Reggio Calabria	1071	1081	Contrada		Avellino	2357	2388
Condofanni	S. Ilario del Jonio	Gerace	850	859	Contrada	Contrada	Avellino	1561	1584
Condove		Susa	1101	1117	Contrada	Camerano	Mondovi	327	330
Condove	Condove	Susa	708	722	Contrada Aleno	Marcheno	Brescia	103	107
Condoro		Messina	1234	1313	Contrada Faro (v. Boschi S. Anna)				
Conduri	Rometta	Messina	194	194	Contrada Gardina	Cropani	Catanzaro	230	154
Conegliano		Conegliano	8938	8800	Contrade Parte	Marcheno	Brescia	69	69
Conegliano	Conegliano	Conegliano	5191	4497	Controguerra		Teramo	2652	2688
Conetta	Cona	Chioggia	764	766	Contron	Claut	Maniago	48	49
Confaloniera	Ferrera Erbognone	Pavia	336	331	Controne		Campagna	1561	1650
					Controne Pieve	Bagni di Lucca	Lucca	769	862
					Contura	Savoca	Castoreale	160	167
					Conturbia	Agrate Conturbia	Novara	840	843
					Contursi		Campagna	2978	2986
					Convalle	Pescaglia	Lucca	440	477
					Convento	Azzio	Varese	51	57
					Convento	Bianco	Gerace	19	19
					Convento vecchio	Forli del Sannio	Isernia	46	48
					Conversano		Bari	11890	11768

FRAZIONI DI COMUNE E COMUNI	COMUNE DI CUI FA PARTE LA FRAZIONE	CIRCONDARIO O DISTRETTO	POPOLAZIONE 1881		FRAZIONI DI COMUNE E COMUNI	COMUNE DI CUI FA PARTE LA FRAZIONE	CIRCONDARIO O DISTRETTO	POPOLAZIONE 1881	
			presente	residente (legale)				presente	residente (legale)
Converselle.....	Terra del Sole e Castrocaro	Rocca S. Casciano	169	168	Coreggioverde.....	Dosolo.....	Viadana.....	774	778
Conza della Campania		Sant'Angelo de' Lombardi	1302	1318	Coreglia.....	Coreglia di Fontanabona	Chiavari.....	486	658
Conzago.....	Mel.....	Belluno.....	193	204	Coreglia Antelmellini		Lucca.....	4647	5197
Conzano		Casale Monferrato	1822	1838	Coreglia di Fontanabona		Chiavari.....	1024	1331
Conzano.....	Conzano.....	Casale Monferrato	1272	1281	Coreglia e Gromignana	Coreglia Antelmellini	Lucca.....	2397	2650
Coperchia.....	Pellezzano.....	Salerno.....	1894	1918	Corella.....	Dicomano.....	Firenze.....	711	777
Coperchio.....	Colorno.....	Parma.....	810	820	Corelli e Poggio.....	Tossicia.....	Teramo.....	36	36
Copersito.....	Torchiarà.....	Vallo della Lucania	569	589	Coremò.....	Tratalias.....	Iglesias.....	45	48
Copertino		Lecce.....	6039	6071	Coreno Plinio	Como.....	Como.....	214	230
Coppezzato.....	San Secondo Parmense	Borgo S. Donnino	52	51	Coreno Ausonio	Gaeta.....	Gaeta.....	2006	2011
Copiano		Pavia.....	876	900	Coreno Ausonio	Gaeta.....	Gaeta.....	1648	1653
Copogna.....	Serravalle di Chienti	Camerino.....	165	225	Corese.....	Fara in Sabina.....	Rieti.....	217	222
Copparo		Ferrara.....	31019	30874	Corezzo.....	Chiusi in Casentino	Arezzo.....	336	386
Copparo.....	Copparo.....	Ferrara.....	4669	4674	Corfino.....	Villa Collemadina	Castelnuovo di Garfagnana	682	748
Copparoni.....	Castelplano.....	Ancona.....	269	283	Corfino.....	Vergiate.....	Gallarate.....	665	685
Coppe.....	Stroncone.....	Terni.....	260	268	Corfino.....				
Coppelli.....	Casalincontrada.....	Chieti.....	496	496	Corfino.....				
Copperi (v. Fasciotti, Copperi, ecc.)					Corfino.....				
Coppito.....	Aquila.....	Aquila.....	960	966	Corfino.....				
Copreno.....	Lentate sul Seveso	Monza.....	745	794	Corfino.....				
Coraci.....	Colosimi.....	Cosenza.....	184	214	Corfino.....				
Corana		Voghera.....	1446	1455	Corfino.....				
Corana.....	Corana.....	Voghera.....	994	999	Corfino.....				
Corano.....	Borgonovo Val Tidone	Piacenza.....	631	640	Corfino.....				
Corato		Barletta.....	30552	30798	Corfino.....				
Corbanese.....	Tarzo.....	Vittorio.....	976	1046	Corfino.....				
Corbara		Salerno.....	1752	1763	Corfino.....				
Corbara.....	Corbara.....	Salerno.....	1197	1205	Corfino.....				
Corbara.....	Montegallo.....	Ascoli Piceno	110	123	Corfino.....				
Corbara.....	Orvieto.....	Orvieto.....	944	946	Corfino.....				
Corbara.....	Sessa Aurunca.....	Gaeta.....	337	337	Corfino.....				
Corbella (v. Corte, Corbella, ecc.)					Corfino.....				
Corbellino.....	Fagnano Alto.....	Aquila.....	178	206	Corfino.....				
Corbesassi, Ponti e Cortevezzo	Pregola.....	Bobbio.....	560	582	Corfino.....				
Corbesate.....	Bornasco.....	Pavia.....	91	89	Corfino.....				
Corbetta		Abbiategrosso.....	5405	5350	Corfino.....				
Corbetta.....	Corbetta.....	Abbiategrosso.....	3260	3285	Corfino.....				
Corbiglia.....	Rosta.....	Torino.....	219	215	Corfino.....				
Corbola		Ariano nel Polesine	2735	2780	Corfino.....				
Corbole (v. Assiere, Scotto, ecc.)					Corfino.....				
Corbolone.....	S. Stino di Livenza	Portogruaro.....	995	1017	Corfino.....				
Corcagnano.....	Vigatto.....	Parma.....	479	481	Corfino.....				
Corchia.....	Berceto.....	Borgotaro.....	163	194	Corfino.....				
Corchiano		Viterbo.....	1250	1262	Corfino.....				
Corciago		Pallanza.....	291	316	Corfino.....				
Corciano		Perugia.....	4409	4501	Corfino.....				
Corciano e Tavernè	Corciano.....	Perugia.....	1075	1083	Corfino.....				
Corcioni (v. Leonardo, Fano)					Corfino.....				
Corconio.....	Isola San Giulio	Novara.....	94	101	Corfino.....				
Corcumello.....	Capistrello.....	Avezzano.....	838	862	Corfino.....				
Cordaro.....	Callabiana.....	Biella.....	65	72	Corfino.....				
Cordelle.....	San Tiziano di Goimna	Longarone.....	75	103	Corfino.....				
Cordellon.....	Mel.....	Belluno.....	340	354	Corfino.....				
Cordenons		Pordenone.....	4780	4912	Corfino.....				
Cordero (v. San Bernardino, Udrito, ecc.)					Corfino.....				
Cordigliano (v. Quadro e Cordigliano)					Corfino.....				
Cordignano		Vittorio.....	4264	4335	Corfino.....				
Cordignano (San Casiano)	Cordignano.....	Vittorio.....	1030	1051	Corfino.....				
Cordivino.....	Ficano.....	Macerata.....	32	40	Corfino.....				
Cordola (v. Gramborgata, Cantalupo, ecc.)					Corfino.....				
Cordonatto.....	Villar Almese.....	Susa.....	405	418	Corfino.....				
Cordova.....	Castiglione Torinese	Torino.....	291	291	Corfino.....				
Cordovado		San Vito al Tagliamento	1706	1705	Corfino.....				
Cordovado.....	Cordovado.....	San Vito al Tagliamento	1211	1213	Corfino.....				

FRAZIONI DI COMUNE E COMUNI	COMUNE DI CUI FA PARTE LA FRAZIONE	CIRCONDARIO O DISTRETTO	POPOLAZIONE 1881		FRAZIONI DI COMUNE E COMUNI	COMUNE DI CUI FA PARTE LA FRAZIONE	CIRCONDARIO O DISTRETTO	POPOLAZIONE 1881	
			presente	residente (legale)				presente	residente (legale)
Cornegliana	Carrara SantoStefano	Padova	661	662	Corriolo	San Filippo del Mela	Messina	240	245
Cornei	Puos d'Alpago ..	Belluno	383	433	Corroccioni	Cagnano Aminterno	Aquila	114	153
Cornelliana Alba	Truccazzano	Alba	2296	2306	Corropoli	Corropoli	Teramo	3738	3756
Cornelliano Bertario		Milano	665	673	Corropoli	Corropoli	Teramo	810	827
Cornelliana Laudense		Lodi	948	962	Corrubio	Negarine	S. Pietro in Carriano	300	303
Cornelliano Laudense	Cornelliano Laudense	Lodi	379	383	Corsaglia	Frabosa Soprana	Mondovi	282	282
Cornelle	Amatrice	Cittaducale	107	146	Corsagna	Borgo a Mozzano	Lucca	939	1098
Cornello	Calco	Lecco	117	122	Corsanico	Lucca	Lucca	949	989
Corneno	Penzano	Lecco	287	286	Corsano	Corsano	Gallipoli	1343	1375
Cornera inferiore e superiore (v. Giovenzana, ecc.)	Carpinetti	Reggio Emilia	369	377	Corsano	Corsano	Gallipoli	1186	1216
Corneto	Pecorara	Piacenza	168	171	Corsano (v. Viano)	Corsano	Salerno	512	513
Corneto	Rodengo	Brescia	119	125	Corsciano	S. Severino Marche	Macerata	201	211
Cornetole	S. Piero a Sieve	Firenze	354	358	Corsico	Corsico	Milano	1990	1987
Corneto Tarquinia	Corneto Tarquinia	Civitavecchia	6175	4998	Corsione	Corsione	Milano	1298	1340
Corneto Tarquinia		Civitavecchia	4797	4613	Corso (v. Brusciano)	Corso e Balla	Asti	583	660
Cornetta	Eneo	Asiago	78	80	Corso (v. Brusciano)	Corso e Balla	Alba	94	97
Cornetti	Balme	Torino	98	106	Corso S. Giovanni a Teduccio	Corso S. Giovanni a Teduccio	Napoli	5406	5420
Cornia	Civitella in Val di Chiana	Arezzo	387	389	Cort	S. Gregorio nelle Alpi	Feltre	87	91
Cornia	Mocconesi	Chiavari	828	975	Cortabbio		Lecco	552	608
Cornaiana	Lesignano di Palmia	Parma	367	409	Cortale		Nicastro	4064	4090
Corniano	Bibbiano	Reggio Emilia	468	481	Cortale	Reana del Rojale	Udine	221	224
Cornice	Sesta Godano	Spezia	450	451	Cortandone	Montiglio	Asti	505	520
Corniglia	Vernazza	Spezia	685	754	Cortanieto	Casale Monferrato	Asti	227	248
Cornigliano	Cornigliano Ligure	Genova	3129	3132	Cortanze	Usseglio	Asti	825	835
Cornigliano Ligure		Genova	4761	4765	Cortavizio	Cortavizio	Torino	215	252
Cornigliasca	Carezzano Superiore	Tortona	103	105	Cortazzone	Cortazzone	Asti	1619	1769
Corniglio	Corniglio	Parma	5241	6204	Cortazzone	Cortazzone	Asti	557	603
Corniglio	Corniglio	Parma	834	955	Corte	Corte	Bergamo	1430	1473
Cornillo nuovo	Amatrice	Cittaducale	140	203	Corte	Corte	Bergamo	348	362
Cornillo vecchio	Amatrice	Cittaducale	136	145	Corte	Aprigliano	Cosenza	776	979
Cornino	Fergaria	Spilimbergo	666	723	Corte	Callabiana	Biella	104	129
Corniolo	Premilcuore	Rocca San Casciano	1102	1159	Corte	Camasco	Varallo	97	122
Corno	Carmagnola	Torino	186	187	Corte	Colico	Como	300	330
Cornocchio	Golese	Parma	674	694	Corte	Colico	Como	300	330
Corno di Rosazzo	Corno di Rosazzo	Cividale del Friuli	1480	1485	Corte	Galliera Veneta	Cittadella	211	212
Corno di Rosazzo	Corno di Rosazzo	Cividale del Friuli	593	604	Corte	Mel	Belluno	335	349
Corno Giovine	Corno Giovine	Lodi	1924	1977	Corte	Piove di Sacco	Piove di Sacco	1556	1558
Corno Giovine	Fariglitano	Mondovi	1442	1493	Corte	Triora	San Remo	322	414
Cornole	Cinto Euganeo	Este	298	299	Corteabba (v. Meduna)		Bobbio	914	989
Cornoleda	Bedonia	Sordogaro	350	738	Corte Brugnateila	Corte Brugnateila	Mantova	899	820
Cornolo	Vai Masino	Sondrio	68	76	Corte Campagna	Corte Campagna	Mantova	899	820
Corno Vecchio	Corno Vecchio	Lodi	800	824	Corte, Corbella, Cantonc de Ambrosi e Rocca	Corte, Corbella, Cantonc de Ambrosi e Rocca	Mombello Lago Maggiore	954	656
Corno Vecchio	Corno Vecchio	Lodi	380	402	Corte de' Cortesi	Corte de' Cortesi	Cremona	2666	2684
Cornu	Ayas	Aosta	144	153	Corte de' Cortesi	Corte de' Cortesi	Cremona	1697	1698
Cornuda	Cornuda	Montebelluna	4673	4709	Corte de' Frati	Corte de' Frati	Cremona	2610	2617
Cornuda	Cornuda	Montebelluna	1568	1620	Corte de' Frati	Corte de' Frati	Cremona	729	734
Caronata	Cornigliano Ligure	Montebelluna	1287	1287	Corte Domini	Castel San Giorgio	Salerno	180	183
Carone	Preci	Spoleto	132	152	Corte e Briccio	S. Marzano Oliveto	Asti	386	386
Carone	Varallo Pombia	Novara	301	308	Cortella	Vò	Este	422	402
Coronella	Cascia	Spoleto	63	77	Cortello	Pavia di Udine	Udine	126	125
Coronella (v. Madonna dei Boschi e Coronella)					Corte Madama	Castelleone	Cremona	3599	3570
Coronella	Valle Castellana	Teramo	141	152	Cortemaggiore	Cortemaggiore	Firenz. d'Arda	4649	4646
Corpi Santi di Pavia	Corpo di Cava, Cesinola, Castagneto, S. Cesareo	Pavia	4293	4385	Cortemaggiore	Cortemaggiore	Firenz. d'Arda	3084	3077
Corpo	Cava de' Tirreni	Salerno	2050	1920	Cortemilla	Cortemilla	Alba	3408	3350
Corpolò	Rimini	Rimini	1190	1200	Cortenedolo	Cortenedolo	Breno	642	661
Corpo Reno	Cento	Cento	1433	1439	Cortenedolo	Cortenedolo	Breno	469	489
Corposano	S. Giustino	Perugia	326	386	Corteno	Corteno	Breno	1583	1758
Corradi, Carli e Aicardi	Piani	Porto Maurizio	408	420	Corteno	Corteno	Breno	245	265
Correggio	Reggio Emilia	Reggio Emilia	12687	12699	Cortenova	Cortenova	Lecco	972	1014
Correggio	Correggio	Reggio Emilia	2938	2985	Cortenova	Cortenova	Lecco	513	548
Correggioli	Ostiglia	Ostiglia	1809	1818	Cortenuova	Cortenuova	Treviglio	984	981
Correzzana	Monza	Monza	510	523	Cortenuova e Prebone	Cortenuova e Prebone	Lecco	685	707
Correzzo	Sanguinetto	Sanguinetto	2900	2885	Corte Olona	Corte Olona	Pavia	2099	2145
Correzzo	Correzzo	Sanguinetto	1334	1319	Corte Palasio	Corte Palasio	Lodi	1824	1819
Correzzola	Piove di Sacco	Piove di Sacco	4444	4873	Corte Palasio	Corte Palasio	Lodi	298	300
Correzzola	Correzzola	Piove di Sacco	1099	1076	Corteranzo	Corteranzo	Casale Monferrato	267	270
Covido	Como	Como	585	607	Cortereggio	Cortereggio	Ivrea	297	316
Corriolo	Milazzo	Messina	224	224	Corte Sant'Andrea	Senna Lodigiana	Lodi	512	519

FRAZIONI DI COMUNE E COMUNI	COMUNE DI CUI FA PARTE LA FRAZIONE	CIRCONDARIO O DISTRETTO	POPOLAZIONE 1881		FRAZIONI DI COMUNE E COMUNI	COMUNE DI CUI FA PARTE LA FRAZIONE	CIRCONDARIO O DISTRETTO	POPOLAZIONE 1881	
			presente	residente (legale)				presente	residente (legale)
Corti	Soprazocco	Salò	54	54	Cossano Belbo	Cossano Belbo	Alba	276	298
Corticella	Bologna	Bologna	1657	1646	Cossano Canavese	Cossano Canavese	Ivrea	1063	1096
Corticella	Castel Maggiore	Bologna	179	169	Cossano Canavese	Cossano Canavese	Ivrea	781	806
Corticella (v. Collo- dari e Corticella)					Cossa Santa Caterina	Tredossi	Cremona	136	136
Corticelle (v. Spiano, Oscato, ecc.)					Cossato	Biella	3726	3859	
Corticelle Pieve		Brescia	847	845	Cosseria	Savona	1096	1195	
Corticelli	S. Secondo Parmense	Borgo S. Donnino	240	235	Cosseria	Savona	484	519	
Corti di Sant'Imento	Calendasco	Piacenza	424	429	Cossignano	Fermo	1516	1524	
Cortiglione		Acqui	1131	1147	Cossilla	Biella	3144	3205	
Cortiglione	Cortiglione	Acqui	640	655	Cossirano	Brescia	760	720	
Cortiglione	Robella	Asti	751	767	Cosso	Amatrice	Cittaducale	138	172
Cortigno	Norcia	Spoleto	144	178	Cossogno	Castelletto Merli	Casale Monferrato	209	209
Cortila	Fosdinovo	Massa e Carrara	94	97	Cossogno	Pallanza	Pallanza	1559	1561
Cortile	Carpi	Modena	1389	1376	Cossoline	Cossogno	Pallanza	993	993
Cortile San Martino		Parma	4124	4113	Cossoline	Alghero	1604	1602	
Cortili e Mercato vecchio inferiore	Papozze	Adria	409	412	Cossombrato	Asti	1074	1135	
Cortina	Alseno	Fiorenz. d'Arda	398	405	Cossorgia	Iglesias	-41	41	
Cortina	Ravenna	Ravenna	99	99	Cossudro	Ascoli Piceno	640	689	
Cortina (v. Giais, ecc.)					Costa	Adrara San Martino	Bergamo	193	215
Cortine	Nave	Brescia	423	423	Costa	Aviano	Pordenone	375	467
Cortino		Teramo	1576	1830	Costa	Arienzo	Caserta	220	221
Cortino	Cortino	Teramo	130	181	Costa	Arquà Petrarca	Monselice	208	202
Corti San Rocco	Volpino	Clusone	178	178	Costa	Camasco	Varallo	34	35
Corti Sant'Antonio	Volpino	Clusone	393	392	Costa	Camerana	Mondovi	165	171
Cortogno	Casina	Reggio Emilia	361	387	Costa	Celle Ligure	Savona	318	321
Cortona		Arezzo	26353	26381	Costa	Cengio	Savona	127	142
Cortona	Cortona	Arezzo	3605	3591	Costa	Congliano	Congliano	575	533
Cortonovo (v. Merizzo e Cortonovo)					Costa	Contigliano	Rieti	771	810
Corva	Azzano Decimo	Pordenone	618	622	Costa	Costa Vescovato	Tortona	416	418
Corvacchiano	Torricella Sicura	Teramo	73	73	Costa	Cumiana	Pinerolo	589	624
Corvajà	Seravezza	Lucca	544	577	Costa	Erli	Albenga	79	87
Corvara		Penne	1276	1327	Costa	Fobello	Varallo	101	112
Corvara	Beverino	Spezia	334	411	Costa	Foresto Sesia	Varallo	141	170
Corvaro e Santo Stefano	Borgo Collefegato	Cittaducale	1365	1398	Costa	Gargnano	Salò	374	378
Corvarola	Bagnone	Pontremoli	303	319	Costa	Giustenice	Albenga	81	88
Corveglia	Villanova d'Asti	Asti	374	375	Costa	Gottasecca	Mondovi	217	234
Corvella	Porretta	Yergato	323	339	Costa	Luzzana	Bergamo	137	140
Corvi	Rocca de'Baldi	Mondovi	203	195	Costa	Montemanzino	Tortona	180	186
Corvia	Foligno	Foligno	256	253	Costa	Montoggio	Genova	746	827
Corvino	Valle Castellana	Teramo	34	34	Costa	Morbello	Acqui	525	521
Corvino San Quirico		Voghera	1634	1637	Costa	Murialdo	Savona	60	62
Corvione	Gambara	Verolanuova	468	469	Costa	Nocera Umbra	Foligno	146	154
Corzano		Brescia	1209	1208	Costa	Onzo	Albenga	138	138
Corzano	Corzano	Brescia	669	636	Costa	Ovada	Novi Ligure	506	508
Corziagno	Montiglio	Casale Monferrato	237	252	Costa	Perlo	Mondovi	116	121
Corzonerà, Masonassa, Cugnone, Picatti, Chiesalò, Andurina, Chiapetto, Bordone, Zurlera	Valprato	Ivrea	414	501	Costa	Pioraco	Camerino	231	244
Cosa	San Giorgio della Richinvelda	Spilimbergo	401	426	Costa	Plodio	Savona	55	55
Cosana	Gottasecca	Mondovi	50	51	Costa	Priero	Mondovi	245	247
Cosasca	Trontano	Domodossola	349	391	Costa	S. Nicolò di Comelio	Aronzo	288	352
Cosco	Cellio	Varallo	125	141	Costa	S. Ilario Ligure	Genova	580	582
Coseanetto	Coseano	San Daniele del Friuli	143	146	Costa	San Tiziano di Goimna	Longarone	73	115
Coseano		San Daniele del Friuli	2042	2129	Costa	San Vito di Cadore	Pieve di Cadore	164	178
Coseano	Coseano	San Daniele del Friuli	574	604	Costa	Segno	Savona	162	192
Coselli	Capannori	Lucca	299	304	Costa	Signa	Firenze	675	703
Cosentini	Ortodonico	Vallo della Lucania	214	219	Costa	Val di Nizza	Bobbio	47	48
Cosenza		Cosenza	16686	16253	Costa	Vasia	Porto Maurizio	28	30
Cosenza	Cosenza	Cosenza	14961	14489	Costa	Venaus	Susa	195	214
Coseria-Trionti	Rossano	Rossano	385	360	Costa	Ville San Pietro	Porto Maurizio	147	169
Cosio d'Arroscia		Porto Maurizio	904	908	Costa	Ville San Sebastiano	Porto Maurizio	94	97
Cosio e Piagno	Cosio Valtellino	Sondrio	660	406	Costa	Viola	Mondovi	102	118
Cosio Valtellino		Sondrio	2365	2180	Costa (v. Bargone e Costa)				
Cosizza	San Leonardo	San Pietro al Natissone	291	313	Costa (v. Casaliggio e Costa)				
Coslia	Pianello del Lario	Como	138	163	Costa (v. Ospizio, Piazza, ecc.)				
Cosola	Brignano Curone	Tortona	116	122	Costa (v. Vernassino, ecc.)				
Cosola	Carrega	Novi Ligure	292	449	Costa (v. Canalutto e Costa)				
Cosoleto		Palmi	1425	1429	Costa Bacelega	Ranzo	Porto Maurizio	166	180
Cosoleto	Cosoleto	Palmi	582	588	Costabella	Pramollo	Pinerolo	381	385
Cosona	Pienza	Montepulciano	182	189	Costabella	Roascio	Mondovi	58	65
Cospaja	S. Giustino	Perugia	378	394	Costabeorchia	Pinzano al Tagliamento	Spilimbergo	326	340
Cossa	Castana	Voghera	256	273	Costabissara	Costabissara	Vicenza	1643	1646
Cossano Belbo		Alba	1959	2089	Costabona	Costabissara	Vicenza	1051	1048
					Costa Camminata (v. Camminata Boselli, ecc.)	Villa Minozzo	Reggio Emilia	183	220
					Costa Carnara	Dolcedo	Porto Maurizio	276	282

FRAZIONI DI COMUNE E COMUNI	COMUNE DI CUI FA PARTE LA FRAZIONE	CIRCONDARIO O DISTRETTO	POPOLAZIONE 1881		FRAZIONI DI COMUNE E COMUNI	COMUNE DI CUI FA PARTE LA FRAZIONE	CIRCONDARIO O DISTRETTO	POPOLAZIONE 1881	
			presente	residente (legale)				presente	residente (legale)
Costa Casoni.....	Montecchio Emilia	Reggio Emilia ..	762	742	Coste	Montefiascone...	Viterbo.....	623	624
Costa Cavalieri	Fortunago	Bobbio	206	200	Coste	Sessano	Isernia	154	164
Costacciaro	Costacciaro	Perugia	1793	2277	Coste	Trevi	Spoletto	274	289
Costacciaro	Costacciaro	Perugia	1191	1489	Coste	S. Cipriano Po. .	Voghera	53	55
Costa, Crevani, Pradecosta, Colombini, Grotta, Cà de' Rocchi, Cà de' Mori, Bregni, Orzio.	Romagnese.....	Bobbio	582	593	Costeggiana	Soave	San Bonifacio ..	527	533
Costacurta	Farigliano	Mondovì	88	88	Costermano	Costermano	Caprino Veronese	850	864
Costa dei Grassi	Castelnuovo ne' Monti	Reggio Emilia ..	366	434	Costermano	Costi Battaini ..	Sondrio	464	473
Costa dei Nobili ..	Bormida	Pavia	1063	1072	Costigliola	Costigliola	Tortona	180	185
Costa della Chiesa* ..	Bergamo	Savona	220	223	Costigliole d'Asti ..	Costigliole d'Asti	Asti	123	137
Costa di Mezzate ..	Rovigo	Bergamo	2823	2853	Costigliole Saluzzo	Costigliole Saluzzo	Saluzzo	7057	7089
Costa di Rovigo ..	Bergamo	Bergamo	1001	1070	Costigliole Saluzzo	Costigliole Saluzzo	Saluzzo	1312	1310
Costa di Serina ..	Costa di Serina	Bergamo	711	759	Costigliole Saluzzo	Bardino Vecchio	Albenga	2654	2736
Costa di Serina	Orero	Chiavari	183	209	Costino	Costiole (v. Oliveto*, Costiole e Castarossa)		1939	1988.
Costa di Valle Imagna	Bergamo	Chiavari	781	801	Costiole	Forotondo	Tortona	79	79
Costa d'Oneglia ..	Acquate	Lecco	39	39	Costiolo	Prelà	Porto Maurizio ..	53	77
Costa e Piazzolo	Nasino	Albenga	204	224	Costiolo	Torre de'Ratti ..	Novi Ligure	61	55
Costa e Vignoletto ..	Lorsica	Chiavari	86	99	Costo	Arzignano	Arzignano	39	41
Costafinale	Muccia	Camerino	151	164	Costola	Varese Ligure ..	Chiavari	762	916
Costafiore	Fortunago	Bobbio	157	157	Costorio	Concesio	Brescia	285	295
Costa Galeazzi	Bardi	Fiorenzuola d'Arda	424	535	Costozza	Costozza (v. Bargi, Cà de' Fanti, ecc.)		577	575
Costageminiana	Pinerolo	Pinerolo	591	630	Costozza	Costozza (v. Bargi, Cà de' Fanti, ecc.)	Longare	1062	1081
Costagrande	Carate Brianza ..	Monza	648	661	Costrignano	Costrignano	Monteforino	526	582
Costa Lambro	Comelico Inferiore	Auronzo	520	539	Costue	Grimacco	San Pietro al Natissone	329	377
<i>Costalissojo</i>	Mombarcaro	Mondovì	284	296	Costumi	Torricella Sicura	Teramo	64	64
Costalunga	Erve	Bergamo	174	174	Cotignola	Cotignola	Lugo	6545	6564
Costalta	Chiampo	Arzignano	777	777	Cotone (v. Castellina, Pontratico e Cotone)	Cotignola	Lugo	1668	1679
Costalza	Pecorara	Piacenza	240	240	Cò-Trebbia	Calendasco	Piacenza	284	291
<i>Costalia</i>	San Pietro Cadore	Auronzo	721	781	Cotrone	Cotrone	Cotrone	9649	8642
Costalunga	Faedis	Cividale del Friuli	137	145	Cotrone	Cotrone	Cotrone	7794	7095
Costalunga	Monteforte d'Alpone	S. Bonifacio	1170	1187	Cotronei	Cotronei	Cotrone	2089	2091
Costalunga	Rondanina	Bobbio	38	51	Cottanello	Cottanello	Rieti	1157	1136
Costalunga	S. Rufino di Levi Somano.	Chiavari	324	339	Cottanello	Cottanello	Rieti	993	967
Costalunga (v. Castelcias e Costalunga)		Alba	140	140	Cottin	La-Salle	Aosta	37	42
Costamagna	Lequio Tanaro ..	Mondovì	325	324	Cotto, Vallazzana, Pagnigaleto	Fivizzano	Massa e Carrara.	262	286
Costamala	Licciana	Massa e Carrara.	264	272	Cotagni e Sant'Antonio delle Pianette	Fuscaldo	Paola	1313	1437
Costamarenga	Torriglia	Genova	821	987	Cotulo (v. Liceto e Cotulo)				
Costa Masnaga ..	Cantalupo Ligure	Novi Ligure	2042	2101	Courmayeur	Courmayeur	Aosta	1193	1201
Costa Merlassimo	Castelletto Merli	Casale Monferrato	104	110	Courmayeur	Courmayeur	Aosta	560	567
Costamezzana	Noceto	Borgo San Donnino	709	715	Covelo	Iseo	Brescia	269	271
Costamezzana	Chiusa Forte	Moggio Udinese.	85	101	Coveyrand	Rhème-Saint-Georges	Aosta	72	73
Costamolino	Montù Beccaria ..	Voghera	752	760	Coviolo	Reggio Emilia ..	Reggio Emilia ..	1070	1057
Costa Montemartino ..	Menconico	Bobbio	125	141	Covo	Covo	Treviglio	2500	2541
Costano	Bastia	Perugia	655	658	Covolo	Arquà Petrarca..	Monselice	125	125
Costantini (v. Balzo*, Balzetto e Costantini)	Ottajano	Castellammare di Stabia	982	998	Covolo	Montecchio Maggiore	Vicenza	488	499
Costantini					<i>Covolo</i>	Pederobba	Montebelluna ..	876	888
Costanzana	Vercelli	Verelli	2321	2363	Cozzanello	Monchio	Parma	102	114
Costanzana	Costanzana	Vercelli	1716	1755	Cozzano	Castiglione Fiorentino	Arezzo	368	373
Costapiana	Faedis	Cividale del Friuli	119	122	Cozzena	Langhirano	Parma	426	508
Costa Piana*	Torre Uzzone	Alba	498	506	Cozzile	Maslianico	Como	54	54
Costapiana	Valli dei Signori	Schio	1035	1059	Cozzo	Massa e Cozzile ..	Lucca	88	92
Costa Rainera	San Remo	San Remo	333	347	Cozzo	Mortara	Mortara	940	929
Costarossa (v. Oliveto*, Costiole e Costarossa)	Dogna	Moggio Udinese.	45	52	Cozzo	Cozzo	Vittorio	623	626
Costa Sacchetto	Stellanello	Albenga	48	48	Crabbia	Pettenasco	Novara	163	191
Costa San Lorenzo ..	Costacciaro	Perugia	316	401	Crabbia	Valduggia	Varallo	55	62
Costa San Savino	Castelverde	Cremona	442	452	Crabia	Cellio	Varallo	84	89
Costa Sant'Abramo ..	Stellanello	Albenga	87	91	Crabolu	Sennori	Sassari	72	73
Costa Santa Maria ..	Parodi Ligure	Novi Ligure	262	259	Craco	Craco	Matera	2156	2016
Costa Santo Stefano.	Orero	Chiavari	38	40	Cramoletti (v. Torretti, Cramoletti e Freida)				
Costasecca	Valtorta	Bergamo	141	145	Crana	S. Maria Maggiore e Crana	Domodossola ..	363	436
Costa Superiore ..	Costa Superiore ..	Tortona	830	850	Crana Gattugno ..	Crana Gattugno ..	Pallanza	120	124
Costa Vescovato ..	Enego	Asiago	163	179	Crana Gattugno ..	Crana Gattugno ..	Pallanza	77	76
Coste	Maser	Asolo	1096	1121	Crana Gattugno ..	Crana Gattugno ..	Pallanza	43	48
Coste					Crandola	Crandola	Lecco	389	470
					Crandola	Crandola	Lecco	247	290
					Craoretto (v. Prepotto, Albana, ecc.)				

FRAZIONI DI COMUNE E COMUNI	COMUNE DI CUI FA PARTE LA FRAZIONE	CIRCONDARIO O DISTRETTO	POPOLAZIONE 1881		FRAZIONI DI COMUNE E COMUNI	COMUNE DI CUI FA PARTE LA FRAZIONE	CIRCONDARIO O DISTRETTO	POPOLAZIONE 1881	
			presente	residente (legale)				presente	residente (legale)
Craponetti	Sambuchetto	Pallanza	10	12	Creste *	Montescheno	Domodossola	225	204
Crasciana	Bagni di Lucca	Lucca	493	574	Creste e Perneti	Cardezza	Domodossola	192	254
Cras * e Trusgne	Drenchia	San Pietro al Nat- tione	292	337	Crestes (v. Pilaz*, ecc.)	Ala di Stura	Torino	131	134
Crava *	Rocca de' Baldi	Mondovi	1195	1266	Creto	San Colombano	Ivrea	171	189
Cravagliana	Cravagliana	Varallo	1663	1890	Creto (v. Maisonetta)	Belmonte			
Cravagliana	Cravagliana	Varallo	138	148	Creto (v. Vidrolere)	Castel San Gio- vanni	Piacenza	899	928
Cravanzana	Cravanzana	Alba	762	768	Creta	Cogne	Aosta	171	188
Cravanzana	Cravanzana	Alba	316	320	Crétaz				
Cravanzana	Castino	Alba	206	201	Crétaz (v. Dones Ja- viot, ecc.)				
Cravarezza	Ponti	Acqui	275	286	Crètes (v. Pollein, Ra- bloz, ecc.)				
Cravaglia		Domodossola	685	779	Crei	Sanginetto	Paola	369	401
Cravagna		Domodossola	449	489	Cretone	Palombara Sabi- na	Roma	239	220
Cravegna	Cravegna	Domodossola	264	286	Creton	Valsavaranche	Aosta	122	122
Cravello	Valle Inferiore Mosso	Biella	255	270	Creva	Luvino	Varese	520	456
Cravero	San Leonardo	San Pietro al Nat- tione	419	471	Crevacuore	Crevacuore	Biella	1065	1184
Craviano	Govone	Alba	365	374	Crevalcore	Crevalcore	Biella	802	901
Crea	Spinea	Mestre	229	236	Crevalcore	Crevalcore	Bologna	10596	10619
Crealla	Falmenta	Pallanza	319	449	Crevalcore	Crevalcore	Bologna	5914	5856
Creazzo	Creazzo	Vicenza	1763	1784	Creveni (v. Costa, Cre- vani, ecc.)				
Creazzo	Creazzo	Vicenza	1606	1620	Crevenna	Crevenna	Como	519	501
Crebbio (v. Arzo, Crebbio e Ricciano)	Linzanico	Lecco	199	216	Crevenna	Crevenna	Como	215	216
Crebbio	Linzanico	Lanciano	2785	2801	Creverina	Isola del Cantone	Genova	217	227
Crechio	Crechio	Lanciano	525	532	Crevola d'Ossola		Domodossola	1218	1395
Crechio	Crechio	Lanciano	525	532	Crevola Sesia		Varallo	281	320
Creda	Palù	Isola della Scala	124	124	Crevole (v. Vesco- vado, Andica, ecc.)				
Credaro		Bergamo	753	768	Cribari	Trenta	Cosenza	157	212
Credarola	Bardi	Fiorenzuola d'Ar- da	354	426	Cricca	Casalvieri	Sora	305	313
Credera	Credera	Crema	1497	1508	Cricchi	Simeri e Cricchi	Catanzaro	1384	1321
Credera	Credera	Crema	726	735	Crino	Baceno	Domodossola	79	84
Cregho	Cregho	Domodossola	79	86	Crisci	Arienzo	Caserta	317	318
Crema	Crema	Crema	8251	8206	Criscia	Gioja Sannitica	Piedimonte d'A- life	129	133
Crema	Crema	Crema	8251	8206	Crispano		Casoria	1339	1342
Crerella		Lecco	646	655	Crispiano	Taranto	Taranto	2382	2418
Crerenaga		Varese	242	256	Crispiero	Castel Raimondo	Camerino	778	820
Crereno		Lecco	623	642	Crissole	Saluzzo	1046	1245	
Crereno	Crereno	Lecco	374	404	Crissole	Saluzzo	373	429	
Cremezano		Chiari	427	418	Cristini (v. Capelli e Cristini)	Alessandria	Alessandria	1534	1541
Cremlia		Como	1006	1066	Cristo	Premia	Domodossola	31	33
Cremliane	Iseo	Brescia	296	296	Cristo	Scarnafigi	Saluzzo	145	149
Cremlnago		Como	842	858	Crivelle	Buttigliera d'Asti	Asti	471	493
Cremlnago	Cremlnago	Como	508	512	Crivelli	Castiglione d'Asti	Asti	460	473
Cremlino		Acqui	1777	1827	Cro (v. Pian Fatto, Serre-Giors, ecc.)				
Cremona	Cremona	Cremona	31930	31788	Croara	Rivalta Trebbia	Piacenza	49	49
Cremona	Cremona	Cremona	29041	28919	Croara	S. Lazzaro di Sa- vena	Bologna	537	522
Cremonte (v. Val Bol- bera, ecc.)		Crema	742	715	Crocchia (Passo di)	Cropano	Catanzaro	70	10
Cremonoso		Gallarate	2050	2114	Croce		Como	205	234
Crema		Pallanza	25	25	Croce	Caldarola	Camerino	225	242
Crema	Cargiogo	Pallanza	25	25	Croce	Castelmagno	Cuneo	48	48
Creola	Saccolongo	Padova	300	299	Croce	Cercepiccola	Campobasso	555	563
Crepin, Main, Ussin.	Valtournanche	Aosta	483	503	Croce	Gussago	Brescia	489	489
Creppo	Triora	San Remo	103	155	Croce	Itala	Messina	323	329
Cres	Zumaglia	Biella	93	98	Croce	Musile	San Donà di Piave	1804	1829
Crescentino		Vercelli	6710	6922	Croce	Orero	Chiavari	92	111
Crescentino	Crescentino	Vercelli	2738	2872	Croce	Otone	Bobbio	40	49
Crescenzaga	Rovagnate	Lecco	185	190	Croce	Rocchetta e Croce	Caserta	152	154
Crescenzago		Milano	2030	2042	Croce (v. Carate e Croce)	Scansano	Grosseto	92	93
Crescenzago	Crescenzago	Milano	1051	1050	Croce, frazione for- mata dai centri di Orvano, Femate, Riofreddo, Rasena, Mevale e Chiu- sita				
Creseglia	Arizzano	Pallanza	80	82	Croce al Promontorio	Visso	Camerino	717	906
Cresole	Caldogno	Vicenza	538	555	Crocecaruso	Milazzo	Messina	878	884
Crepadoro		Arzignano	2351	2363	Croce del Bianco	S. Filippo del Mela	Messina	177	177
Crepadoro	Crepadoro	Arzignano	870	862	Croce del Carmine	Bologna	Bologna	907	899
Crepano Veneto		Asolo	2684	2771	Crocedevoli	Ortajano	Castellammare di Stabia	158	158
Crepellano		Bologna	4961	4988	Croce di Mosso	Mortano	Forlì	7	7
Crepellano (e Muffa)	Crepellano	Bologna	1321	1341	Croce Due	Biella	Biella	2320	2325
Crezpiano, Protà, Cat- rogno	Fivizzano	Massa e Carrara	654	715	Croce Due	Bastida Pancarana	Voghera	132	134
Crepiatica		Lodi	1237	1220	Crocefieschi		Genova	3514	4181
Crepiatica	Crepiatica	Lodi	973	958	Crocefieschi	Crocefieschi	Genova	1031	1134
Creispignaga	Maser	Asolo	861	856					
Creperia	Fauglia	Pisa	1676	1671					
Crepino		Polesella	4670	4688					
Crepino	Crepino	Polesella	725	727					
Crepsolo	Piteglio	Pistoia	425	500					
Cressa		Novara	1792	1843					
Cressa o Varinelli	Gandosso	Bergamo	102	106					
Cressogno		Como	80	96					
Cressogno inferiore	Cressogno	Como	34	42					
Cressogno superiore	Cressogno	Como	46	53					
Cresta	Castiglione d'Os- sola	Domodossola	57	62					
Crestaz	Champ-de-Praz	Aosta	71	73					

FRAZIONI DI COMUNE E COMUNI	COMUNE DI CUI FA PARTE LA FRAZIONE	CIRCONDARIO O DISTRETTO	POPOLAZIONE 1881		FRAZIONI DI COMUNE E COMUNI	COMUNE DI CUI FA PARTE LA FRAZIONE	CIRCONDARIO O DISTRETTO	POPOLAZIONE 1881	
			presente	residente (legale)				presente	residente (legale)
Crocefisso	Rimini	Rimini	1896	1896	Cuccaro Monfer-	Casale Monferrato	1144	1177
Croce Malloni	Nocera Superiore	Salerno	726	726	Cuccaro Vetere	Vallo della Lucania	806	924
Croce Santo Spirito	Castelvetro Piacentino	Fiorenz. d'Arda	1736	1721	Cucchi	Spria	Sondrio	113	114
Crocetta	Badia Polesine	1779	1768	Cucchiello	Albaretto Valle di Macra	Cuneo	61	63
Crocetta	Borsa	Rovigo	192	192	Cucciago	S. Martino Sannita	Como	1043	1094
Crocetta	Casella	Genova	105	117	Cucciano e S. Pietro	Benevento	487	495
Crocetta	Castello di Annone	Alessandria	384	402	Cucco (v. Ruera e Cucco)	Ivrea	1003	1144
Crocetta	Crocetta	Badia Polesine	1055	1050	Cucegli
Crocetta	Lurago d'Erba	Como	57	61	Cuceplache (v. Bosses, Predumas, ecc.)
Crocetta	Medicina	Imola	1048	1040	Cucigliana	Vicopisano	Pisa	544	563
Crocetta	Mozzo	Bergamo	248	246	Cudine	Corio	Torino	428	488
Crocetta	Riccò del Golfo di Spezia	Spezia	340	340	Cuffiano	Riolo	Faenza	329	331
Crocetta	San Miniato	San Miniato	993	987	Cuggiono	Cuggiono	Abbiategrasso	5364	6106
Crocetta	Villafranca d'Asti	Asti	183	202	Cuggiono	Cuggiono	Abbiategrasso	4862	5560
Crocette	Castelfidardo	Ancona	727	736	Cugliate	Oristano	857	961
Crocevecchia	Tollo	Chieti	341	342	Cuglieri	Agordo	4417	4502
Croci	Porretta	Vergato	195	220	Cugnago	La Valle	Ponte nelle Alpi	254	344
Croci (v. Vielaga, Croci e Sanzan)	Cugnan	Ponte nelle Alpi	Belluno	332	365
Crocicchio (v. S. Pellegrino e Crocicchio)	Cugno	Santa Brigida	Bergamo	154	161
Crociera	Contarina	Adria	2117	2253	Cugno (v. Maffiotto, Giallotto, ecc.)
Croda	Musso	Como	117	122	Cugno (v. Olmo al Brembo)
Crodo	Domodossola	857	903	Cugno (v. Ghigo, Indritti, ecc.)
Crodo	Crodo	Domodossola	206	246	Cugnoli	Penne	1799	1844
Crognaleto	Teramo	3169	3780	Cugnoli	Turrivalignani	Chieti	192	193
Crognaleto	Crognaleto	Teramo	110	111	Cugnone (v. Corzonerà *)
Croix des Prés	La-Salle	Aosta	83	93	Culagna	Varallo	37	39
Crone	Idro	Salò	625	679	Culturis	Cellio	Moggio Udinese	225	236
Cropalati	Rossano	1496	1313	Cumia inferiore	Chiusa Forte	Messina	300	298
Cropani	Catanzaro	1682	1639	Cumiana	Messina	Pinerolo	5728	5978
Cropani	Cropani	Catanzaro	1261	1345	Cumiana superiore	Messina	Messina	505	505
Cropani	San Severino Lucano	Lagonegro	531	578	Cumignano	Cumignano e Gallo di Nola	Nola	791	799
Croppi	Vagna	Domodossola	46	51	Cumignano e Gallo di Nola	Nola	1287	1274
Croppio	Ceppomarelli	Domodossola	19	20	Cumignano sul Naviglio	Crema	780	771
Crosa	Biella	577	618	Cuna	Monteroni d'Arbia	Siena	376	374
Crosa	Crosa	Aosta	183	190	Cunardo	Varese	1246	1386
Crosa	Rocca Pietra	Varallo	91	97	Cunardo	Cunardo	Varese	976	1094
Crosa	Rosingo	Casale Monferrato	48	52	Cune	Borgo a Mozzano	Lucca	395	443
Crosa	Veruzzi	Albenga	119	117	Cuneaz	Ayas	Aosta	145	145
Crosa	Viola	Mondovì	59	64	Cuneo (v. Prà e Cuneo)	Cuneo	24853	24746
Crosara	Marostica	2794	2788	Cuneo	Cuneo	Cuneo	13272	13154
Crosara	Crosara	Marostica	959	952	Cuneo	Balestrino	Albenga	66	70
Crosara	Grignano di Polesine	Rovigo	771	763	Cuneo	Muraldo	Savona	21	21
Crosara	Marostica	576	577	Cuneo	Rovegno	Bobbio	21	26
Crosaroglio	Forno di Rivara	Torino	28	29	Cunico	Casale Monferrato	1122	1088
Crosa Zambane	Ribordone	Ivrea	134	170	Cunico	Cunico	Casale Monferrato	911	880
Crosset	Fénis	Aosta	533	536	Cuniglione	Viola	Mondovì	105	111
Crossetto (v. Maffiotto, Giallotto, ecc.)	Cuntura (v. Barba-Cuntura)
Crossetto Fontane	Praly	Pinerolo	139	152	Cuorgnè	Ivrea	4399	4628
Crosi	Casella	Genova	80	102	Cuorgnè	Cuorgnè	Ivrea	3055	3225
Crosi	Forno di Rivara	Torino	58	63	Cupa	Sessa Aurunca	Gaeta	537	536
Crosia	Caloveto	Rossano	811	818	Cupani	Seigliano	Cosenza	197	205
Crosio	Chiesanuova	Ivrea	240	274	Cupe	Frontone	Urbino	353	380
Crosio della Valle	Varese	333	345	Cupello	Vasto	Vasto	3267	3285
Crosione	S. Rocco al Porto	Lodi	1190	1190	Cupi (v. Visso)	Martina Franca	1259	1259
Crotta (v. Mino, Bonaro e Crotta)	Cupina	Fabriano	Ancona	172	198
Crotta d'Adda	Cremona	1177	1231	Cupo
Crotte	Chianoc	Susa	66	70	Cupoli (v. Vallinsù)
Crotte	Strambino	Ivrea	827	949	Cupra Marittima	Cupra Marittima	Fermo	2193	2262
Crotti	Moltrasio	Como	229	232	Cupra Marittima	Fermo	735	774
Crotto	Usseglio	Torino	39	40	Cupramontana	Ancona	4657	4822
Crotto (v. Motto, Crotto, ecc.)	Cupramontana	Ancona	4170	4307
Crova	Vercelli	1324	1371	Cuquello	Tortona	263	283
Crovara	Vetto	Reggio Emilia	460	475	Cura	Vetralla	Viterbo	325	334
Crovo	Baceno	Domodossola	412	491	Cura Affaitati	Castelverde	Cremona	66	69
Crovos	Resiutta	Moggio Udinese	24	26	Cura Carpiignano	Pavia	Pavia	1659	1708
Crucoli	Cotrone	2448	2118	Cura Carpiignano	Cura Carpiignano	Pieve d'Alpago	136	146
Crugnola	Mornago	Gallarate	399	417	Curagi	Curagi	Belluno	110	116
Crusinello	Pallanza	1043	1138	Curassi	Savona	259	265
Cuasso al Monte	Varese	1490	1735	Curcio	Como	327	344
Cuasso al Monte	Cuasso al Monte	Varese	359	396
Cuasso al Piano	Cuasso al Monte	Varese	511	607
Cucca	Cologna Veneta	3805	3810
Cucca	Cucca	Cologna Veneta	1047	1050
Cuccana	Bicinicco	Palmanova	90	94
Cuccarello	Calice al Cornoviglio	Massa e Carrara	23	30

FRAZIONI DI COMUNE E COMUNI	COMUNE DI CUI FA PARTE LA FRAZIONE	CIRCONDARIO O DISTRETTO	POPOLAZIONE 1881		FRAZIONI DI COMUNE E COMUNI	COMUNE DI CUI FA PARTE LA FRAZIONE	CIRCONDARIO O DISTRETTO	POPOLAZIONE 1881	
			presente	residente (legale)				presente	residente (legale)
Curcio	Marano Mar- sato	Cosenza	1302	1443	D.				
Curcuraci inferiore	Messina	Messina	542	537	Daffina	Dinami	Monteleone di Ca- labria	54	51
Curcuraci superiore	Messina	Messina	84	84	Dafina	Zambrone	Monteleone di Ca- labria	367	373
Curcuris	Oristano	Oristano	378	380	Dafinacello	Zambrone	Monteleone di Ca- labria	82	82
Cure	Salò	Salò	370	362	Dagai (v. Laste)	Carrega	Novi Ligure	260	346
Cure (v. Masse, Ol- ziano e Cure)					Daglio	Novara	Novara	641	654
Cureggio	Novara	Novara	1749	1780	D'Agostino	Camandona	Biella	87	110
Cureggio	Novara	Novara	1066	1086	Dairago	Arconate	Abbiategrosso	1208	1285
Curenna	Veidone	Albenga	165	188	Dalli sopra	Sillano	Castelnovo di	134	158
Curgo (v. Casa Ca- pietto, ecc.)					Dalli sotto	Sillano	Castelnovo di	267	324
Curien (v. Graine)					Dalmazzi	S. Albano Stura.	Mondovi	377	377
Curiglia	Varese	Varese	532	544	Dalmine	Sabbio Berga- masco	Treviglio	130	129
Curigliane	Calcinaja	Pisa	241	241	Dalo	S. Giacomo e Fi- lippo	Sondrio	109	109
Carine	Somano	Alba	183	186	Dama	Chiusti in Casen- tino	Arezzo	289	294
Curinga	Curinga	Nicastro	3483	3504	Dani	Destico	Albenga	101	95
Curinga	Curinga	Nicastro	3149	3195	Danta	Pinerolo	Auronzo	558	571
Curino	Ferriere	Biella	2545	2912	Dardago	Dardanise (v. Albi e Dardanise)	Budoja	853	963
Curletti	Quarto al Mare	Piacenza	253	273	Dardo	Darfo	Breno	1081	1084
Curletto	Chiesa	Genova	1022	1035	Dari	Toirano	Albenga	95	89
Curlo	S. Ruffino di Levi	Sondrio	148	150	Daronzo	Villa d'Ossola	Domodossola	153	156
Curlo		Chiavari	164	164	Darsena	Darsena	Pavia	78	79
Curnasco	Bergamo	Bergamo	685	688	Dasa	Guissago	Monteleone di Ca- labria	1807	1584
Curno	Bergamo	Bergamo	1272	1296	Dascio	Sorico	Como	141	152
Cursaglie	Cavour	Pinerolo	1347	1359	Data	Forno di Rivara	Como	140	158
Cursi	Gallipoli	Gallipoli	1856	1300	Davagna	Rosso	Torino	62	64
Cursolo	Pallanza	Pallanza	322	344	Davare (v. Laste)		Genova	476	501
Curtarolo	Campo San Piero	Campo San Piero	2369	2350	Davena	Veza d'Oglio	Breno	96	103
Curtarolo	Campo San Piero	Campo San Piero	1566	1555	Daverio	Varese	Varese	1026	1066
Curtatone	Mantova	Mantova	6611	6639	Davesio	Saluzzo	Saluzzo	353	372
Curteri (v. Spiano, Oscato, ecc.)					Davestra	Ospitale	Pieve di Cadore	192	228
Curti	Caserta	Caserta	2709	2696	David	Scalenghe	Pinerolo	89	88
Curti	Giano Vetusto	Caserta	198	196	Davoli	Dazio	Catanzaro	3006	3022
Curti	Giffoni, Valle Piana	Salerno	1229	1376	Dazio	Dazio, Sant'Anna e Reverso	Sondrio	487	512
Curti	Gioja Sanitica	Piedimonte d'A- life	173	175	Dea (v. Villa Grande, S. Nicola, ecc.)		Sondrio	412	434
Cusago	Milano	Milano	1210	1242	Deana	Travesio	Spilimbergo	104	113
Cusago	Milano	Milano	921	942	Debbia (v. S. Cas- siano e Debbia)				
Cusana	Bastida Pancarama	Voghera	25	25	Debbio	Zignago	Spezia	114	127
Cusano Mutri	Cerreto Sannita	Cerreto Sannita	4313	4347	Debeduse	Calice al Cornov- iglio	Massa e Carrara	124	143
Cusano Mutri	Cerreto Sannita	Cerreto Sannita	3646	3679	Debellis	Platichis	Tarcento	90	96
Cusano, Poincico	Pordenone	Pordenone	398	408	Debicò e Caugliano	Fivizzano	Massa e Carrara	137	134
Cusano sul Seveso	Monza	Monza	1671	1753	Decima	Villa Faraldi	Bologna	3947	3990
Cusato	Brescia	Brescia	114	119	Decimomannu	San Giovanni in Persiceto			
Cusciano	Teramo	Teramo	265	293	Decimoputzu		Cagliari	1386	1438
Cusercoli	Forlì	Forlì	903	910	Decio	Ghiffa	Cagliari	1132	1152
Cusighe	Belluno	Belluno	225	229	Decollatura		Pallanza	91	91
Cusignano	Montebelluna	Montebelluna	1175	1200	Decontra	Catignano	Nicastro	4988	5245
Cusignano	San Miniato	San Miniato	917	918	Decontra	Vicoli	Penne	250	251
Cusinasco	Tortona	Tortona	232	242	Degagna		Penne	346	347
Cusinati	Bassano	Bassano	1335	1332	Degara	Bobbio	Salò	710	735
Cusinati	Bassano	Bassano	489	483	Degioz	Bobbio	Salò	226	229
Cusino	Como	Como	283	299	Degion	Valsavaranche	Aosta	110	110
Cusino	Como	Como	140	147	Degna	Porto Maurizio	Porto Maurizio	168	147
Cusio	Bergamo	Bergamo	441	472	Degna	Vellego	Albenga	230	223
Cusiano	Cuneo	Cuneo	318	317	Dego	Dego	Savona	2018	2151
Cussignano e Molini	Udine	Udine	916	927	Deiva	Dego	Savona	1333	1428
Custonaci	Monte San Giu- liano	Trapani	1661	1661	Deiva	Deiva	Spezia	1069	1192
Custoza	Sommacampagna	Villafranca di Ve- rona	624	634	Del	Saint-Denis	Spezia	467	542
Cuti	Rogliano	Cosenza	1174	1334	Dela (v. Pilaz)		Aosta	270	284
Cutigliano	Pistoja	Pistoja	2681	3013	DeLaurenti	Ciconio	Ivrea	110	116
Cutigliano	Pistoja	Pistoja	1041	1155	Delebio	Sondrio	Sondrio	1793	1755
Cutoli	Castellammare di Stabia	Castellammare di Stabia	324	331	Delebio	Delebio	Sondrio	1650	1611
Cutro	Cotrone	Cotrone	4556	4361	Della	Caltanissetta	Caltanissetta	3889	3919
Cutro	Cotrone	Cotrone	4019	3894	Dellano	Palmi	Palmi	4643	4707
Cutrofilano	Lecce	Lecce	4633	4626	Delicuto	Bovino	Bovino	5263	5216
Cutrofilano	Lecce	Lecce	3060	3051	Delivret	Pont-Bozet	Aosta	280	287
Cuturella	Cropani	Catanzaro	121	130					
Cuveglia	Varese	Varese	582	630					
Cuveglia in Valle	Varese	Varese	612	662					
Cuvio	Varese	Varese	1133	1189					
Cuvio	Varese	Varese	928	981					
Cuvirone	Gallarate	Gallarate	621	567					
Cuzzaga (v. Gaino, Folino, ecc.)									
Cuzzago	Pallanza	Pallanza	459	507					
Cuzzago	Cardezza	Domodossola	445	535					

FRAZIONI DI COMUNE E COMUNI	COMUNE DI CUI FA PARTE LA FRAZIONE	CIRCONDARIO O DISTRETTO	POPOLAZIONE 1881		FRAZIONI DI COMUNE E COMUNI	COMUNE DI CUI FA PARTE LA FRAZIONE	CIRCONDARIO O DISTRETTO	POPOLAZIONE 1881	
			presente	residente (legale)				presente	residente (legale)
Dello	Brescia	1315	1230	Diesime	Concordia Sagittaria	Portogruaro	235	229
Delma	Sajano	Brescia	363	367	Dietro Castello	Revello	Saluzzo	392	392
Delpiano	Zumaglia	Biella	80	82	Dietro Langhe e San Vitale	Cravanzana	Alba	263	264
Demo	Berzo Demo	Breno	297	305	Dietro la Sella	Cravagliana	Varallo	42	47
Demonte	Demonte	Cuneo	5864	7898	Dignano	Dignano	San Daniele del Friuli	2022	2158
Demonte	Montù Berchielli	Cuneo	2282	2576	Dignano	Dignano	San Daniele del Friuli	805	865
Demoga	Ferrara	Voghera	148	150	Dignano	Serravalle di Chienti	Camerino	351	388
Denice	Pietradefusi	Acqui	510	523	Dignano	Voltago	Agordo	101	133
Denore	Ferrara	Ferrara	3431	3438	Digoman	Sambatello	Reggio Calabria	101	101
Dentecane	Pietradefusi	Avellino	895	923	Digonera (v. Laste) Diminuti	Diminuti	Monteleone di Calabria	1635	1591
Denzano	Marano sul Panaro	Modena	281	287	Dinami	Dinami	Monteleone di Calabria	887	873
Depressa	Tricase	Gallipoli	593	611	Dinazzino	Casalgrande	Reggio Emilia	677	671
Depugliano	Lettere	Castellammare di Stabia	279	279	Diolaguardia	Roncofreddo	Cesena	204	206
Derby	La-Salle	Aosta	205	223	Diolo	Lugagnano Val d'Arda	Fiorenz. d'Arda	206	209
Dergaio	Affori	Milano	1070	1066	Diolo	Soragna	Borgo San Donnino	947	945
Dernice	Tortona	886	1018	Dionigi	Ozzano Monferrato	Casale Monferrato	334	333
Dernice	Dernice	Tortona	508	561	Dipignano	Cosenza	3101	3285
De Rodis	Premia	Tomodossola	45	56	Disconesi	Maissana	Chiavari	147	173
Derovere	Derovere	Cremona	1377	1407	Disderoli	Locatello	Bergamo	409	416
Derovere e Cà de' Novelli	Cremona	380	392	Diso	Diso	Gallipoli	2316	2365
Deruta	Deruta	Perugia	5096	5090	Diso	Diso	Gallipoli	1024	1045
Deruta	Deruta	Perugia	1749	1749	Dissimo	Distone	Domodossola	202	220
Dervio	Como	919	940	Distone	Diugnidi	Brescia	127	131
Desana	Como	2009	2029	Divieto	Divieto	Ampezzo	180	201
Desco	Campovico	Sondrio	80	84	Divignano	Divisa	Messina	573	557
Dese	Borgo Pace	Urbino	90	95	Divisa	Dizzasco	Novara	1282	1394
Dese	Favaro Veneto	Mestre	605	607	Dizzasco	Dizzasco	Pavia	114	114
Desenzano	Desenzano al Serio	Bergamo	749	802	Dobbiana	Dobbiana	Como	601	651
Desenzano	Desenzano sul Lago	Brescia	3849	3866	Doccia	Doccia (v. Bagno)	Como	325	346
Desenzano al Serio	Bergamo	1341	1402	Doccia	Doccia	Pontassieve	422	449
Desertes	Brescia	4220	4239	Doccia	Doccia	Firenze	921	895
Désertes	Désertes	Susa	228	227	Doggana	Doggana	Varallo	366	432
Desertetto	Valdieri	Susa	123	128	Dogato	Dogato	Varallo	300	356
Deserto	Cuasso al Monte	Cuneo	390	518	Dogli	Dogli	San Miniato	1324	1355
Deserto (v. Cà Morosini)	Varese	25	27	Dogliani	Montecastello di Vibio	Ferrara	601	600
Desio	Monza	6347	6798	Dogliani	Montecastello di Vibio	Savona	141	148
Desulo	Lanusei	2052	2385	Dogliani	Montecastello di Vibio	Mondovi	5375	5432
Deversi	Garessio	Mondovi	506	480	Dogliani	Montecastello di Vibio	Perugia	292	310
Devisi	Cirié	Torino	1635	1675	Dogliola	Dogliola	Vasto	982	984
Devesio	S. Nazzaro Sesia	Novara	107	103	Dogna	Dogna	Moggio Udinese	1257	1356
Deveys	Exilles	Novara	165	178	Dogna	Dogna	Longarone	179	196
Deveys	Salbertrand	Susa	31	35	Dogna con Porto	Dogna con Porto	Moggio Udinese	320	334
Deviglia	Montaldo di Mondovi	Mondovi	160	164	Doirone	Doirone	Torino	137	127
Dezerega	Coreglia di Fontanabona	Chiavari	216	257	Dolcé	Dolcé	S. Pietro in Carriano	2456	2456
Dezza	Bobbio	Bobbio	98	103	Dolcé	Dolcé	S. Pietro in Carriano	595	614
Dezza	Borgo a Mozzano	Lucca	260	272	Dolceacqua	Dolceacqua	San Remo	2207	2338
Dezzo	Collere	Clusone	100	112	Dolcedo	Dolcedo	Porto Maurizio	2533	2707
Diaceto	Pelago	Firenze	834	831	Dolcedo	Dolcedo	Porto Maurizio	688	721
Diale, Chansavinal, Meylan, Plataz	Aosta	206	222	Dolegnano	Dolegnano	Cividale del Friuli	465	472
Diamante	Diamante	Paola	2271	2418	Dolo	Dolo	Dolo	6331	6475
Diana	Fiamefreddo di Sicilia	Acireale	180	174	Dolo	Dolo	Dolo	3216	3210
Diano Arentino	Diano Arentino	Porto Maurizio	531	517	Dolo	Dolo	Como	121	137
Diano Arentino	Diano Arentino	Porto Maurizio	427	423	Dolonne	Dolonne	Aosta	319	315
Diano Borello	Diano Borello	Porto Maurizio	836	893	Dolzago	Dolzago	Lecco	922	937
Diano Borello	Diano Borello	Porto Maurizio	296	322	Dolzago inferiore	Dolzago inferiore	Lecco	446	459
Diano Calderina	Diano Calderina	Porto Maurizio	493	501	Dolzago superiore	Dolzago superiore	Lecco	350	353
Diano Calderina e Muratori	Porto Maurizio	96	101	Domanico	Domanico	Cosenza	1230	1481
Diano Castello	Diano Castello	Porto Maurizio	897	902	Domanico	Domanico	Cosenza	1054	1351
Diano Castello	Diano Castello	Alba	775	780	Domanins	San Giorgio della Richinvelda	Spilimbergo	624	662
Diano d'Alba	Diano d'Alba	Alba	2198	2354	Domaso	Domaso	Como	1183	1351
Diano d'Alba	Diano d'Alba	Alba	1274	1311	Domaso	Domaso	Como	892	1030
Diano Marina	Porto Maurizio	2040	2246	Domaso	Borgo a Mozzano	Lucca	234	265
Diano San Pietro	Porto Maurizio	802	828	Domegge	Domegge	Pieve di Cadore	2235	2653
Diano, Traversa, Celseto e Acrifoglio	Porto Maurizio	Domegge	Domegge	Pieve di Cadore	1347	1567
Diana	Scigliano	Cosenza	1357	1489	Domenis	Rodda	S. Pietro al Natissone	73	79
Diara (v. Rivergaro)	Domicella	Domicella	Avellino	1120	1128
Diavoleto (v. Valmaggiore)	Domicella	Domicella	Avellino	768	775
Dicamen (v. Antrogna)	Dominisia	Clauzetto	Spilimbergo	424	460
Dicinisio	Sormano	Lecco	431	463					
Dicomano	Dicomano	Firenze	4237	4351					
Dicomano	Dicomano	Firenze	1539	1546					
Dicomo	Borgo a Mozzano	Lucca	796	891					
Dicrico	Paulara	Tolmezzo	318	321					

FRAZIONI DI COMUNE E COMUNI	COMUNE DI CUI FA PARTE LA FRAZIONE	CIRCONDARIO O DISTRETTO	POPOLAZIONE 1881		FRAZIONI DI COMUNE E COMUNI	COMUNE DI CUI FA PARTE LA FRAZIONE	CIRCONDARIO O DISTRETTO	POPOLAZIONE 1881	
			presente	residente (legale)				presente	residente (legale)
Domo	Amatrice	Cittaducale	94	109	Doues	Aosta	811	920	
Domo	Musadino	Varese	94	103	Doues, - Javiod, Bo-	Doues	352	402	
Domo	Serra San Quirico	Ancona	418	446	vier, Allian, Lusey, Créaz, Chenal	Rocca San Ca-	2782	2797	
Domodossola	Domodossola	Domodossola	3577	3643	Dovadola	Novi Ligure	136	152	
Domodossola	Domodossola	Domodossola	2658	2669	Dova inferiore	Mongiardino Li-			
Domus de Maria	Iglesias	Iglesias	688	644	Dovarelli (v. Val Bol-	Dova superiore	Novi Ligure	327	364
Domus Novas	Iglesias	Iglesias	2607	2503	bera)	Mongiardino Li-			
Domus Novas Canales	Oristano	Oristano	138	155	Dovera	Crema	2800	2854	
Donada	Donada	Adria	3747	3953	Dovera	Crema	514	534	
Donada	Donada	Adria	907	984	Doverio	Breno	163	179	
Donato	Donato	Biella	1739	1794	Dovia	Predappio	713	716	
Donato	Donato	Biella	960	978	Dozlo	Lecco	91	92	
Dondainera	Inverso Porte	Pinerolo	6	6	Dozza	Imola	2600	2581	
Donego	Cannero	Voghera	134	157	Dozza	Imola	1582	1560	
Doneiasco	Donelasco	Voghera	531	533	Dozzano	Pontremoli	200	219	
Donelasco	Donelasco	Voghera	171	168	Dragoncello	Sermide	733	734	
Dongo	Dongo	Como	1457	1524	Dragone	Gerace	936	941	
Dongo	Dongo	Como	780	807	Dragonea	Salerno	1056	1077	
DonigalaFenugheda	Donigala Seurgus	Oristano	460	403	Drapia	Piedimonte d' A-	2177	2204	
Donigala Seurgus	Donigala	Cagliari	741	773	Dragoni	Leccese	297	297	
Donigala	Donigala	Cagliari	165	167	Drammo	Parone	24	35	
Donnalucata	Donnalucata	Lanusei	82	82	Drano	Como	410	467	
Donnaz	Donnaz	Modica	82	82	Drano	Como	69	82	
Donnaz	Donnaz	Aosta	1885	1911	Drapia	Monteleone di Ca-	2938	2988	
Donnic inferiore	Donnaz	Aosta	571	570	Drapia	Monteleone di Ca-	1040	1106	
Donnic superiore	Cosenza	Cosenza	1302	1323	Dravogna (v. Moc-				
Donnini	Reggello	Cosenza	423	441	chie, ecc.)	Drenchia	S. Pietro al Na-	1112	1278
Donori	Donori	Firenze	1903	1892	Drenchia e Trinco	Drenchia	S. Pietro al Na-	322	385
Dont	Dont	Cagliari	778	806	Dresano	Dresano	Lodi	635	623
Donzella	Donzella	Longarone	204	263	Dresano	Dresano	Lodi	551	536
		Ariano nel Pol-	1992	1992	Dresio	Vogogna	Pallanza	536	578
		sine			Drezzo	Como	Como	519	556
		Casale Monferrato	107	112	Drezzo	Como	364	394	
		Novara	567	555	Dringer (v. Pollein)	Teor	Latisana	495	512
		Clusone	205	561	Driolassa	Teor	Casalmaggiore	1266	1265
		Nuoro	4364	4373	Drizzona	Drizzona	Casalmaggiore	614	607
		Asiago	58	76	Drizzona	Cafasse	Torino	136	141
		Castrovillari	294	211	Droetto	Cagli	Urbino	439	450
		Genova	1305	1311	Drogo	Triora	San Remo	29	36
		Como	405	424	Dronero	Triora	San Remo	7276	8098
		Novara	656	684	Drosi	Riziconi	Palmi	443	438
		Novara	226	229	Drosso e Tre Tetti	Torino	Torino	184	184
		Voghera	169	178	Drubiaglio	Avigliana	Susa	646	638
		Mortara	4670	4737	Druent	Torinc	Torinc	2548	2590
		Biella	545	586	Druent	Torino	Torino	2452	2490
		Cremona	440	437	Drugno	Domodossola	550	630	
		Auronzo	876	982	Drusacco	Ivrea	1037	1197	
		Viadana	3888	3975	Drusacco	Ivrea	579	688	
		Viadana	1479	1513	Drusacco	Bodonio	484	681	
		Bergamo	618	676	Drusco	Oristano	694	701	
		Bergamo	702	765	Dualchi	Pinasca	Pinerolo	357	401
		Verolanuova	276	271	Dubbione	Dubino	Sondrio	768	728
		Montagnana	413	430	Dubino	Dubino	Sondrio	517	509
		Conselve	211	212	Duca (v. Serranez-				
		Adria	647	640	zana)	Ducata	Lusciano e Du-	1053	1058
		Varallo	40	39	Ducata	Ducata	Ravenna	529	528
		Brescia	37	40	Ducata	Ducata	Ferrara	327	327
		Milano	346	337	Ducata	Ducata	Bologna	1423	1409
		Brescia	171	177	Ducs	Ducs	Pragelato	60	68
		Sermide	810	818	Duddova	Ducs	Bucine	233	235
		Brescia	207	216	Due Cossani	Due Cossani	Varese	274	318
		Brescia	91	95	Due Fucine	Due Fucine	Susa	209	203
		Cento	840	811	Duemiglia	Duemiglia	Cremona	10391	10462
		Cremona	148	151	Due Santi e Petroro	Due Santi e Petroro	Perugia	670	685
		Villafranca di Ve-	704	694	Due Sture	Due Sture	Casale Monferrato	672	682
		Cremona	197	193	Dueville	Dueville	Vicenza	3575	3570
		Como	693	730	Dueville	Dueville	Vicenza	2064	2063
		Salò	100	101	Dugenta	Melizzano	Cerreto Sannita	1028	1029
		Triviso	1202	1190	Dugenta	Dugenta	Varallo	86	110
		Cento	434	433	Dughe (v. Oblizza)	Dughe (v. Oblizza)	Novara	175	173
		Acqui	179	183	Dulzago	Dulzago			

FRAZIONI DI COMUNE E COMUNI	COMUNE DI CUI FA PARTE LA FRAZIONE	CIRCONDARIO O DISTRETTO	POPOLAZIONE 1981		FRAZIONI DI COMUNE E COMUNI	COMUNE DI CUI FA PARTE LA FRAZIONE	CIRCONDARIO O DISTRETTO	POPOLAZIONE 1981	
			presente	residente (legale)				presente	residente (legale)
Dumengoni	Adrara San Rocco	Bergamo	298	332	Entraque	Entraque	Cuneo	1667	1905
Dumenza	Dumenza	Varese	708	763	Entratico	Bergamo	Bergamo	774	780
Dumenza	Dumenza	Varese	505	550	Entrèves	Aosta	Aosta	175	176
Dumera	Oggebbio	Pallanza	23	23	Envers (Bouro)	Aosta	Aosta	158	158
Dunarobba	Monte Castrilli	Terni	294	302	Envie	Saluzzo	Saluzzo	2831	3314
Duno	Varese	Varese	258	260	Envie	Saluzzo	Saluzzo	671	818
Dnomo	Rovato	Chiari	1055	1046	Enzano	Parma	Parma	482	494
Dupino (v. Alessia)					Enzola	Guastalla	Guastalla	360	351
Durante	Sessano	Isernia	189	225	Epinel	Aosta	Aosta	306	337
Durante (v. Campo del Carro*)					Episcopia	Lagonegro	Lagonegro	1646	1640
Durazzano		Cerreto Sannita	1863	1864	Episcopio	Salerno	Salerno	2527	2548
Durazzano	Ravenna	Ravenna	483	480	Equi	Massa e Carrara	Massa e Carrara	188	185
Durina	Port'Albera	Voghera	24	24	Era	Sondrio	Sondrio	324	313
Durlo	Crespadoro	Arzignano	769	778	Erba	Como	Como	1687	1711
Durogna (v. Varzo)					Erba	Como	Como	1449	1479
Duronio		Isernia	2237	2299	Erbanno	Breno	Breno	839	919
Duronio	Duronio	Isernia	802	822	Erbanno	Breno	Breno	648	713
Dusino		Asti	814	839	Erbareti	Sabbia	Varallo	118	130
Dusino	Dussino	Asti	480	487	Erbe	Roccascalegna	Lanciano	172	174
Dussone (v. Polaggia)					Erbe	Verona	Isola della Scala	1767	1776
Dussan	S. Giustina	Feltre	116	127	Erbezzo	Verona	Verona	1091	1076
Dusso*	Limana	Belluno	172	177	Erbezzo	Tarcento	San Pietro al Natissone	494	531
E.									
Eau Rousse	Valsavaranche	Aosta	26	27	Erbisti (v. Roverè di Velo)				
Ebbio	Borgonure	Piacenza	248	259	Erbonne	S. Fedele	Como	85	85
Eboli		Campagna	11235	11142	Erbusco	Erbusco	Chiari	3051	3140
Eboli	Eboli	Campagna	9089	9009	Erbusco	Erbusco	Chiari	1142	1189
Eca	Ormea	Mondovi	337	350	Erchie	Brindisi	Brindisi	3050	3093
Echarled	La-Salle	Aosta	171	186	Erchie	Salerno	Salerno	149	160
Echevinnoz, Blanc	Etroubles	Aosta	205	223	Eredità	Ogliastro Cilento	Vallo della Lucania	470	483
Eclause	Salbertrand	Susa	224	244	Eremiti	Futani	Vallo della Lucania	188	195
Ecrivin	Saint-Vincent	Aosta	290	294	Eremo	S. Godenzo	Firenze	738	805
Edolo	Breno	Breno	1761	1836	Eresa	Emarèse	Aosta	183	183
Eggi	Spoletto	Spoletto	617	628	Erlil	Albenga	Albenga	681	763
Eglio	Molazzana	Castelnuovo di Garfagnana	250	293	Erno	Como	Como	208	248
Egro	Cesara	Novara	95	105	Erta	Sondrio	Sondrio	51	49
Eiesso	Castenaso	Bologna	1065	1054	Erto*	Maniago	Maniago	1365	1381
Eilavon	Quero	Feltre	198	199	Erto e Casso	Maniago	Maniago	1725	1827
Eija	S. Pancrazio Parmense	Parma	572	584	Erve	Bergamo	Bergamo	650	652
Elce	Cortino	Teramo	115	119	Erve	Bergamo	Bergamo	476	478
Elicto	S. Severino Marche	Macerata	279	296	Esanatoglia	Macerata	Macerata	2227	2355
Elévoz	Pré-Saint-Didier	Aosta	95	96	Esanatoglia	Macerata	Macerata	1022	1107
Ellice		Penne	1912	1959	Escalaplano	Lanusei	Lanusei	1610	1690
Elini	Ilbono	Lanusei	329	340	Escara (v. Pilaz)				
Elitreves (v. La Thuille)					Escaro (v. Agnino)				
Ellera		Savona	879	927	Escolca		Lanusei	589	601
Ellera	Ellera	Savona	327	345	Escovedu		Oristano	234	248
Ello		Lecco	778	820	Esemon di sopra	Raveo	Ampezzo	104	102
Elo	Elo	Lecco	559	583	Esemon di sotto	Enomonzo	Ampezzo	165	187
Elmas		Cagliari	744	743	Esenta	Lonato	Brescia	461	461
Elmo	Sorano	Grosseto	290	302	Esimonte Bastia (v. Refornetto*)				
Elva		Cuneo	1121	1264	Esine		Breno	1666	1781
Emarèse		Aosta	483	489	Esine	Esine	Breno	1116	1182
Emarèse	Emarèse	Aosta	128	126	Esino Inferiore		Como	385	384
Embriciera	Summonte	Avellino	69	69	Esino Superiore		Como	463	471
Emo	Crodo	Domodossola	42	47	Esio		Pallanza	205	217
Empoli		San Miniato	17487	17530	Esmate		Clusone	285	283
Empoli	Empoli	San Miniato	7310	7297	Esmate		Clusone	256	254
Encasaz (v. Seissegne grand et petit, ecc.)					Esperia		Gaeta	5148	5204
Endenna		Bergamo	608	625	Esportatu		Ozieri	373	370
Endenna	Endenna	Bergamo	114	120	Essere	Castel d'Ario	Mantova	501	502
Endine		Clusone	1071	1130	Este	Este	Este	10808	10475
Endine	Endine	Clusone	868	923	Este	Este	Este	8612	8494
Endroit e Mersura		Aosta	292	292	Esterzili		Lanusei	752	748
Enego		Asiago	3099	3294	Estoul (v. Fenillaz-La-Croix)				
Enego	Enego	Asiago	889	951	Etavel	Saint-Pierre	Aosta	204	221
Enemonzo		Ampezzo	1679	1764	Ete Morto	Monte Urano	Fermo	546	547
Enemonzo e Panni	Enemonzo	Ampezzo	598	616	Etiernon (v. Veyaz)				
Enfous	Pomarsetto	Pinerolo	69	83	Etroubles		Aosta	947	1087
Engreste	Rosali	Reggio Calabria	449	462	Etroubles, Vachery, Collère, Cerisey				
Eno	Degagna	Salò	176	172	Eugazzà	Etroubles	Aosta	418	452
Enocs	Crosa	Biella	108	110	Eurile (v. Valmaggiore, ecc.)	Salizzole	Isola della Scala	515	519
Entesano (v. Meis)					Evigno	Diano Arentino	Porto Maurizio	104	94
Entrampo	Ovaro	Tolmezzo	166	182	Excenex	Aosta	Aosta	271	273
Entraque		Cuneo	2463	2708	Exilles	Susa	Susa	1881	1896
					Exilles	Susa	Susa	812	757
					Extrepiera-Fontanas, La Serva	Brusson	Aosta	200	202

FRAZIONI DI COMUNE E COMUNI	COMUNE DI CUI FA PARTE LA FRAZIONE	CIRCONDARIO O DISTRETTO	POPOLAZIONE 1881		FRAZIONI DI COMUNE E COMUNI	COMUNE DI CUI FA PARTE LA FRAZIONE	CIRCONDARIO O DISTRETTO	POPOLAZIONE 1881	
			presente	residente (legale)				presente	residente (legale)
F.									
Fabbiano	Borgonovo Val Tidone	Piacenza.....	369	374	Failungo.....	Pila.....	Varallo.....	124	136
Fabbrecce	Pesaro	Pesaro.....	3643	3642	Fajeto.....	Piove.....	Varallo.....	39	49
Fabbric.	Montefalco.	Spoleto.....	379	389	Failungo superiore	Montecorvino Puglian	Salerno.....	1910	1776
Fabbrica.	Boara Polesine..	Rovigo.....	428	426	Fajano.....	Montorio al Vomano	Teramo.....	313	320
Fabbrica.	Breccia	Como.....	165	172	Fajete.....	Rocca Santa Maria	Teramo.....	75	77
Fabbrica.	Careggine.....	Castelnuovo di Garfagnana	143	170	Fajeto.....	Cortino.....	Teramo.....	159	158
Fabbrica.....	Fabbrica Curone	Tortona.....	377	444	Falache.....	Anzio.....	Roma.....	316	13
Fabbrica.....	Ottobiano	Mortara.....	160	164	Falcade.....	Agordo.....	Agordo.....	2688	2861
Fabbrica.....	Ottone	Bobbio.....	58	77	Falcade e Molino.....	Falcade.....	Agordo.....	1703	1792
Fabbrica.....	Peccioli	Pisa.....	1093	1109	Falchetto.....	Brà.....	Alba.....	338	335
Fabbrica.....	Peccioli	Tortona.....	1702	2324	Falciano.....	Lubbiano.....	Arezzo.....	1024	1055
Fabbrica Curone	Viterbo.....	2270	2327	Falciano Capo.....	Carinola.....	Gaeta.....	860	864
Fabbrica di Roma	Como.....	662	679	Falciano Selice.....	Carinola.....	Gaeta.....	1116	1079
Fabbriche.....	Trassilico.....	Castelnuovo di Garfagnana	555	631	Falcinello.....	Sarzana.....	Spezia.....	703	716
Fabbriche.....	Voltri	Genova.....	2022	2011	Falconara.....	Falconara Marittima	Ancona.....	1286	1319
Fabbriche e Poschini	Lucignano	Arezzo.....	615	616	Falconara Albanese	Paola.....	1979	2005
Fabbrico.....	Arezzo	Gustalla.....	3384	3402	Falconara Marittima	Ancona.....	4899	4796
Fabiano.....	Solonghella.....	Casale Monferrato	509	524	Falcone.....	Falcone.....	Castroreale.....	1389	1398
Fabiano.....	Spezia.....	Spezia.....	797	798	Falcone.....	Chiesa.....	Castroreale.....	809	817
Fabiano (v. Azzano, Fabiano, ecc.)	Varese.....	197	211	Falcone.....	Chiesa.....	Sondrio.....	95	96
Fabiasco.....	Ancona.....	17154	19533	Faldrini.....	Faldrini.....	Viterbo.....	1082	1009
Fabiano.....	Fabiano.....	Ancona.....	7154	7535	Faleria.....	Faleria.....	Nicastro.....	2858	2952
Fabrizia.....	Monteleone di Calabria	Monteleone di Calabria	4983	5073	Faleria.....	Faleria.....	Nicastro.....	1859	1943
Fabrizia.....	Fabrizia.....	Monteleone di Calabria	3837	3927	Falerone.....	Falerone.....	Fermo.....	4128	4223
Fabro.....	Fabro.....	Orvieto.....	2121	2115	Falgare (v. Poleo, Falghera, ecc.)	Mazzoleni e Falghera	Bergamo.....	424	461
Facchetti*.....	Triviso Bresciano	Salò.....	35	35	Falghera.....	Villa d'Ossola	Domodossola.....	129	143
Faccchini*.....	S. Leucio	Benevento.....	1427	1434	Falghera e Moredo.....	Acquate.....	Lecco.....	216	225
Faccini.....	Bardi	Fiorenzuola d'Arda	121	136	Falgiano.....	Acquasanta.....	Ascoli Piceno.....	187	188
Facen.....	Pedavena.....	Feltre.....	924	1131	Falicetto.....	Verzuolo.....	Saluzo.....	1324	1342
Fadalto.....	Vittorio.....	Vittorio.....	904	1031	Falicoso.....	Morimondo.....	Lanciano.....	609	633
Fades*.....	La Valle.....	Agordo.....	183	219	Fallavecchia.....	Sovramonte.....	Abbiategrosso.....	714	717
Faè.....	Cencenighe.....	Agordo.....	153	166	Faller.....	Sagliano Micca.....	Fonzoa.....	456	504
Faè.....	Longarone.....	Longarone.....	166	169	Falletti.....	Camandona.....	Biella.....	217	232
Faè.....	Oderzo.....	Oderzo.....	743	743	Falletti, Molino Vittorio	Biella.....	403	424
Faedis.....	Faedis.....	Civiale del Friuli	3701	3847	Fallo.....	Lanciano.....	775	931
Faedis.....	Faedis.....	Civiale del Friuli	1141	1198	Falmala.....	Castiglione d'Ossola	Domodossola.....	48	52
Faedo.....	Cinto Euganeo.....	Este.....	359	361	Falmenta.....	Falmenta.....	Pallanza.....	1267	1719
Faella.....	Pian di Scò.....	Arezzo.....	1210	1236	Falmenta.....	Palermo.....	Pallanza.....	526	678
Faenza.....	Faenza.....	Faenza.....	36042	36111	Falsomiele e Grazia.....	Borgo S. Lorenzo	Palermo.....	3796	3794
Faenza.....	Faenza.....	Faenza.....	13998	14113	Faltona.....	Talla.....	Firenze.....	664	651
Faete.....	Arquata del Tronto	Ascoli Piceno.....	120	167	Faltona.....	Frosinone.....	Arezzo.....	566	579
Faeto.....	Loro Ciuffenna.....	Bovino.....	3620	3637	Faltona.....	Trevignano.....	Prosinone.....	1285	1312
Faetto.....	Pinerolo.....	Arezzo.....	99	102	Falze*.....	Montebelluna.....	Valdobbiadene.....	820	832
Fagagna.....	San Daniele del Friuli	Pinerolo.....	831	919	Falze di Piave.....	Sernaglia.....	Valdobbiadene.....	952	1001
Fagagna.....	San Daniele del Friuli	San Daniele del Friuli	4290	4399	Falzero.....	Croce di Mosso.....	Biella.....	125	122
Fagagna.....	San Daniele del Friuli	Treviso.....	2242	2291	Famea*.....	Comero.....	Salò.....	165	164
Fagarè.....	S. Biagio di Calalta	Treviso.....	1113	1144	Famolasco e Monterzina	Bibiana.....	Pinerolo.....	493	512
Faggi (v. Brusciano)	Taranto.....	1171	1171	Fanadiga*.....	Gonno Fanadiga	Iglesias.....	3435	3545
Faggiario.....	Faggiario.....	Taranto.....	1065	1065	Fanano.....	Pavullo nel Frignano	Pavullo nel Frignano	4767	6119
Faggiario.....	San'Agata dei Goti	Cerreto Sannita	2480	2481	Fanano.....	Pavullo nel Frignano	Pesaro.....	1363	1550
Faggio.....	Boccolo dei Tassi	Fiorenzuola d'Arda	175	272	Fanano.....	Pavullo nel Frignano	Pesaro.....	680	700
Fagiona (v. Casale, Villa, ecc.)	Fiorenzuola d'Arda	175	272	Fane.....	Pavullo nel Frignano	S. Pietro in Carriano	459	455
Fagnani.....	S. Martino al Tanaro	Asti.....	98	99	Fangazio (v. Riviera, Ubertino, ecc.)	San Remo.....	211	210
Fagnano.....	Gaggiano.....	Abbiategrosso.....	437	434	Fanghetto.....	Piana.....	Maniago.....	2240	2579
Fagnano.....	Trevenzuolo.....	Isole della Scala.....	516	529	Fanna.....	Pesaro.....	Pesaro.....	21341	21737
Fagnano Alto.....	Aquila.....	Aquila.....	1924	2094	Fano.....	Fano.....	Pesaro.....	9484	9760
Fagnano Castello.....	Fagnano Castello	Cosenza.....	4034	4142	Fano.....	Fano.....	Reggio Emilia.....	522	532
Fagnano Castello.....	Fagnano Castello	Cosenza.....	3700	3794	Fano a Corno.....	Isola del Gran Sasso d'Italia	Teramo.....	229	250
Fagnano Olona.....	Gallarate.....	Gallarate.....	3848	4091	Fano Adriano.....	Fano Adriano.....	Teramo.....	1028	1481
Fagnano Olona.....	Fagnano Olona	Gallarate.....	2036	2126	Fano Adriano.....	Fano Adriano.....	Teramo.....	631	978
Fagnigola.....	Azzano Decimo.....	Pordenone.....	673	695	Fanovo.....	Endine.....	Clusone.....	44	45
Fabano.....	Composano.....	Nola.....	653	661	Fantecolo.....	Provezze.....	Brescia.....	107	111
Faibano.....	Marigliano.....	Nola.....	704	704	Fantina.....	Novara di Sicilia	Castroreale.....	1161	1161
Faicchio.....	Faicchio.....	Cerreto Sannita	3906	4068	Fantino.....	Palazuolo.....	Firenze.....	100	101
Faicchio.....	Faicchio.....	Cerreto Sannita	2034	2102	Fantone (v. Motto, Crotto, ecc.)
Faicchio.....	Faicchio.....	Cerreto Sannita	2034	2102	Fantone.....	Casapinta.....	Biella.....	188	197
Faicchio.....	Faicchio.....	Cerreto Sannita	2034	2102	Fanzolo.....	Vedelago.....	Castelfranco Veneto	1128	1154
Faicchio.....	Faicchio.....	Cerreto Sannita	2034	2102	Fara.....	Fara in Sabina.....	Rieti.....	455	472

FRAZIONI DI COMUNE E COMUNI	COMUNE DI CUI FA PARTE LA FRAZIONE	CIRCONDARIO O DISTRETTO	POPOLAZIONE 1881		FRAZIONI DI COMUNE E COMUNI	COMUNE DI CUI FA PARTE LA FRAZIONE	CIRCONDARIO O DISTRETTO	POPOLAZIONE 1881	
			presente	residente (legale)				presente	residente (legale)
Fara	Fara Vicentino.	Marostica	1731	1699	Favà, Scoglio e Montà	Favale di Malvaro	Chiavari	139	165
Fara d'Adda		Treviglio	2710	2780	Favazzina.	Scilla	Reggio Calabria.	576	574
Fara Filiorum Petri		Chieti	1898	1929	Favella	Rubiana	Susa.	572	597
Fara in Sabina		Rieti	2363	2365	Favellani	Cessaniti	Moutelone di Calabria	373	373
Fara Novarese		Novara	2314	2317	Faverga	Belluno	Belluno	375	434
Fara Olivaresa		Treviglio	696	695	Faveri	Alano di Piave	Feltre	77	89
Fara Olivana	Fara Olivana	Treviglio	389	384	Faverrano.	Monte Falcone	Verolanuova.	761	720
Faraone	Sant'Egidio alla Vibrata	Teramo	788	802	Faveto	Appennino	Fermo	299	331
Faraoni	Alvignano	Piedimonte d'Alife	263	265	Faveto	Ripe San Ginesio	Macerata	102	110
Fara San Martino		Lanciano	2362	2691	Faviano	Lesignano de' Bagni	Parma	353	374
Faravella	Montegioco	Tortona	58	63	Favignana	Favignana	Trapani	5615	5763
Fara Vicentino		Marostica	3200	3132	Favignana	Posta	Trapani	4738	4854
Fardella		Lagonegro	1254	1504	Favischio	Cittaducale	Torino	169	206
Fareggiana	Beura	Domodossola	45	53	Favria	Correggio	Reggio Emilia	2895	2824
Farenzena	Agordo	Agordo	143	157	Fè	Ceres	Torino	608	623
Farfengo		Chiari	625	628	Febbio	Villa Minozzo	Reggio Emilia	391	388
Farfengo	Grumello Cremonese	Cremona	500	501	Febino	Gubbio	Perugia	264	559
Faria	Majano	San Daniele del Friuli	447	465	Feder (v. Fregona, Carton, ecc.)	Demonte	Cuneo	976	978
Farigliano		Mondovi	2652	2725	Fedio	Monterosso al Mare	Spezia	546	698
Farigliano	Farigliano	Mondovi	1538	1586	Fegina	Borzoli	Genova	266	286
Farina Fontanelle	Gambasca	Saluzzo	233	277	Fegino	Orco Feglino	Albenga	1287	1267
Farinate	Capralba	Crema	374	369	Fegino	Santa Margherita di Bobbio	Bobbio	618	678
Farindola		Penne	3324	3400	Fego	Doccio	Varallo	150	165
Farindola	Farindola	Penne	1521	1571	Fei	Felsoglio	Alba	66	76
Farinere	Castagnole Lanze	Asti	374	390	Felcoglio	Felceco	Tortona	719	720
Farini d'Olmo		Piacenza	5461	6183	Fellegara	Medesano	Borgo San Donnino	59	65
Farini d'Olmo	Farini d'Olmo	Piacenza	259	293	Felettano	Tricesimo	Tarcento	1018	1049
Farnese		Viterbo	2808	2780	Fellettis	Biciniccio	Palmanova	240	246
Farneta	Castroregio	Castrovillari	478	492	Foletto Umberto	Torino	Palmanova	488	485
Farneta	Monteforino	Pavullo nel Frignano	393	450	Foletto Umberto	Udine	Torino	1800	1942
Farneta	S. Lazzaro di Savena	Bologna	377	366	Foletto Umberto	Udine	Udine	2030	2091
Farneta (v. Querce e Farneta)		Montepulciano	504	504	Feliga	Feliga	Udine	1332	1366
Farnetella	Sinalunga	Pesaro	469	486	Felina	Castelnuovo ne' Monti	Bobbio	328	333
Farneto (Castello e Molino)	Monte l'Abbate	Terni	338	358	Felina	Charvensod	Reggio Emilia	1302	1414
Farnetta	Monte Castrilli	Ascoli Piceno	113	118	Felina	Parma	Aosta	85	83
Farno	Acquasanta	Lucca	1018	1060	Felino	Parma	Parma	3329	3403
Farnocchia, Sant'Anna e La Culla	Stazzema	Messina	1496	1500	Felino	Felino	Parma	1318	1337
Faro superiore	Messina	Valdobbiadene	1324	1336	Felitto	Campagna	Campagna	1792	1888
Farra	Farra di Soligo	Feltre	763	840	Felizzano	Alessandria	Alessandria	2898	3021
Farra	Feltre	Asolo	839	861	Felizzi	Chieti	Chieti	304	305
Farra	Fonte	Belluno	359	379	Fellegara	Scandiano	Reggio Emilia	762	777
Farra	Mel	Belluno	1985	2203	Fellicarolo	Fanano	Pavullo nel Frignano	550	852
Farra d'Alpago		Belluno	1153	1296	Felline	Alliste	Gallipoli	389	491
Farra d'Alpago	Farra d'Alpago	Valdobbiadene	4450	4502	Felonica	Sermide	Sermide	2872	2893
Farra di Soligo		Vittorio	705	722	Felonica	Sermide	Sermide	2275	2295
Farrò	Follina	Adria	536	528	Feltre	Feltre	Feltre	12566	13258
Fasana	Fasana di Polesine	Adria	1475	1480	Feltre	Feltre	Feltre	3994	4044
Fasana di Polesine		Gaeta	456	437	Feltre	Socchieve	Ampezzo	188	222
Fasani	Sessa Aurunca	Bari	17973	17951	Feltre	Fematre (v. Croce)	Cisterna di Roma	701	92
Fasano		Bari	17973	17951	Femmina Morta.	Fenegro	Como	1446	1605
Fasano di sopra e di sotto e Sopiane	Gardone Riviera	Salò	339	354	Fener	Fener	Feltre	391	427
Fascia	Fascia	Bobbio	639	760	Fener (v. Bertole)	Fenestrelle	Pinerolo	1238	1119
Fasciotti, Copperi, Barma e Ciabrioli	Torre Pellice	Bobbio	218	318	Fenestrelle	Fenestrelle	Pinerolo	675	673
Fasella	Sciolze	Pinerolo	727	774	Fengo	Acquanegra Cremonese	Cremona	669	690
Fastro	Arsiè	Torino	51	52	Fenigeto	Montalo Pavese.	Voghera	375	376
Faticcie	Roccaspinalveti	Fonzo	584	579	Fenigli	Pergola	Pesaro	667	701
Fauglia	Pisa	Vasto	667	667	Fenile	Pinerolo	Pinerolo	406	396
Fauglia	Fauglia	Pisa	7498	7445	Feniletto	Verona	Verona	78	78
Fauglis	Gonars	Palmanova	2746	2697	Fenili Bolasi	Capriano del Colle	Brescia	439	439
Faugnacco	Martignacco	Udine	778	791	Fenille	Valsavaranche	Aosta	49	49
Faulo	Saluzzo	Udine	221	224	Fenillaz-La-Croix, Estoul e Cassots	Brusson	Aosta	206	223
Faure	Pomaretto	Pinerolo	143	151	Fenilone e Giaron	San Giovanni in Croce	Casalmaggiore	157	159
Favalangiata	Acquasanta	Ascoli Piceno	263	266	Fenils	Rosolina	Adria	494	500
Favale	Civitella del Tronto	Teramo	575	587	Fenils	Fenils	Susa	284	305
Favale di Malvaro		Chiavari	1728	1968	Fenils	Fenils	Susa	228	242
Favara		Girgenti	16051	16160	Fenis	Fenis	Aosta	1613	1638
Favara	Mazzarino	Terranova di Sicilia	36	19	Fenoglia	Ingria	Ivrea	46	58
Favari	Poirino	Torino	379	378	Ferdana	Calice al Cornoviglio	Massa e Carrara	43	52
Favaro	Favaro Veneto	Mestre	630	634					
Favaro Veneto		Mestre	2219	2207					

FRAZIONI DI COMUNE E COMUNI	COMUNE DI CUI FA PARTE LA FRAZIONE	CIRCONDARIO O DISTRETTO	POPOLAZIONE 1881		FRAZIONI DI COMUNE E COMUNI	COMUNE DI CUI FA PARTE LA FRAZIONE	CIRCONDARIO O DISTRETTO	POPOLAZIONE 1881	
			presente	residente (legale)				presente	residente (legale)
Ferentillo		Spoleto	2565	2567	Fiamenga	Foligno	Foligno	700	700
Ferentillo	Ferentillo	Spoleto	1033	1022	Fiamignano		Cittaducale	3169	3475
Ferentino		Frosinone	10042	10006	Fiamignano, Mercato, Ville, Marmosedio, Perdesco e Sant'Ip- polito	Fiamignano	Cittaducale	935	1110
Ferentino	Ferentino	Frosinone	7679	7650	Fiammo	Belluno	Belluno	207	211
Ferie	Pizzighetone	Cremona	383	381	Fianello	Montebuono	Rieti	326	319
Ferolo	Bavero	Pallanza	424	427	Fiano	Fiano	Torino	887	907
Ferla		Noto	4514	4431	Fiano	Fiano	Torino	318	326
Fermignano		Urbino	2579	2805	Fiano	Pescaglia	Lucca	558	620
Fermignano	Fermignano	Urbino	2152	2162	Fiano e Luja	Certaldo	San Miniato	1750	1738
Fermo		Fermo	18383	18726	Fiano Romano		Roma	1234	923
Fermo	Fermo	Fermo	15182	15373	Fiario	Occhieppo Superiore	Biella	370	386
Ferno		Gallarate	2112	2184	Fiastra		Camerino	1895	2194
Ferno	Ferno	Gallarate	1983	2050	Fiastra	Fiastra	Camerino	435	470
Feroleto	Feroleto Antico	Nicastro	1187	1169	Fiastra	Ripe San Ginesio	Macerata	444	478
Feroleto	Feroleto della Chiesa	Palmi	410	358	Fiattone	Galliciano	Castellnuovo di Garfagnana	318	338
Feroleto Antico		Nicastro	2196	2182	Fibbiella	Camajore	Lucca	292	305
Feroleto della Chiesa		Palmi	1017	944	Fibbiella	Villa Basilica	Lucca	166	213
Ferracane	Villa del Bosco	Vercelli	233	238	Fibbiania	Montelupo Fiorentino	San Miniato	720	722
Ferrai	Calamandrana	Acqui	112	113	Fibbiano	Camajore	Lucca	250	252
Ferrandina		Matera	756	7117	Ficana	Macerata	Macerata	297	300
Ferrania	Cairo Montenotte	Savona	357	366	Ficano	Macerata	Macerata	1270	1423
Ferrara		Ferrara	75553	75470	Ficano	Ficrano	Macerata	185	222
Ferrara	Ferrara	Ferrara	28814	28472	Ficarazzelli	Ficarazzi	Palermo	1125	1125
Ferrara di Monte Baldo		Caprino Veronese	436	607	Ficarazzi	Ficarazzi	Palermo	2981	2984
Ferrari	Colle Ligure	Savona	210	211	Ficarazzi	Ficarazzi	Palermo	1856	1859
Ferrari	Cervinara	Avellino	693	706	Ficarazzi	Acì Castello	Acireale	210	211
Ferrari	Montecorvino Rovella	Salerno	461	469	Ficarazzi	Nizza Sicilia	Messina	236	240
Ferrari	Serino	Avellino	1121	1121	Ficareto (v. Monticello e Ficareto)		Occhiobello	3678	3686
Ferrari (v. Briffi, Ferrari, ecc.)	Tovo San Giacomo	Albenga	114	118	Ficarolo	Ficarolo	Occhiobello	1091	1081
Ferrari (v. Porcile, Ferrari, ecc.)	Origgio	Gallarate	3	3	Ficarra		Patti	2653	2676
Ferrari e Bronati	Rimasco	Varallo	225	272	Ficchiari	Campoli	Teramo	249	257
Ferrario					Ficulle	Ficulle	Orvieto	2699	2659
Ferrate e Campo Ragozzi					Ficulle	Corleone	Orvieto	989	992
Ferrazzano		Campobasso	3375	3416	Ficuzza	Corleone	Corleone	191	191
Ferrera	Bobbio Pellice	Pinerolo	501	530	Fiedvescia	Acquacina	Camerino	30	34
Ferrera	Cravagliana	Varallo	113	122	Fiegni	Fiastra	Camerino	309	384
Ferrera	Ferrera Cenisio	Susa	208	213	Fiels	Zuglio	Tolmezzo	333	428
Ferrera	Ferrera Erbognone	Pavia	1634	1643	Fierenzuola		Pesaro	1496	1564
Ferrera Cenisio		Susa	383	383	Fierenzuola	Fierenzuola	Pesaro	530	548
Ferrera di Varese		Varese	386	426	Fiernaz	Antey-Saint-André	Aosta	261	270
Ferrera di Varese	Ferrera di Varese	Varese	281	309	Fiesco		Crema	985	982
Ferrera Erbognone		Pavia	2426	2409	Fiesole		Firenze	13888	13884
Ferrere		Asti	1971	1999	Fiesole	Fiesole	Firenze	4649	4543
Ferrere	Berzesio	Cuneo	169	235	Fiesse		Verolanuova	1718	1732
Ferrero	Canischio	Ivrea	61	68	Fiesse	Fiesse	Verolanuova	1155	1160
Ferri	Volta Mantovana	Volta Mantovana	289	292	Fiesso	Cercino	Sondrio	62	62
Ferriera	Mele	Genova	265	271	Fiesso	Fiesso Umbertino	Occhiobello	2384	2368
Ferriere		Piacenza	5919	7005	Fiesso d'Artico		Dolo	1799	1851
Ferriere	Ferriere	Piacenza	340	390	Fiesso Umbertino		Occhiobello	4258	4245
Ferriere	Carrodano	Spezia	87	98	Fieta	Paderno d'Asolo	Asolo	859	885
Ferriani	Acquasanta	Ascoli Piceno	38	38	Figadelli	Pian Gajano	Clusone	203	214
Ferrovio di Giulianova	Giulianova	Teramo	950	943	Figarolo	Lorsica	Chiavari	291	335
Ferruccio	Montale	Pistoja	585	587	Fighille	Citerna	Perugia	680	676
Ferruta	Borgosesia	Varallo	107	124	Figliane	San Casciano de' Bagni	Montepulciano	261	269
Ferruzzano		Gerace	1542	1657	Figino	Albera Ligure	Novi Ligure	226	298
Feruci	Trenta	Cosenza	296	357	Figino	Posta	Cittaducale	81	86
Feruda	Faedo	Sondrio	62	62	Figino	Trenno	Milano	741	737
Fervazzo	Coggiola	Biella	256	264	Figino Sereza		Como	1458	1486
Fervento	Boccioleto	Varallo	204	217	Figliaro	Beregazzo	Como	411	447
Ferzonico	Mantello	Sondrio	63	67	Figline	Figline Valdarno	Firenze	5798	5842
Festa	Marano sul Panaro	Modena	452	456	Figline	Figline Vegliuro	Cosenza	537	602
Festona	Demonte	Cuneo	714	1029	Figline	Prato in Toscana	Firenze	1767	1732
Festola	Montemiletto	Avellino	407	415	Figline Valdarno		Firenze	9937	9659
Feudo Casolini (v. S. Giovanni, Calavriata, ecc.)					Figline Vegliuro		Cosenza	988	1062
Feudogrande	Fiumefreddo di Sicilia	Acireale	400	380	Figliola (v. Macchia, Figliola, ecc.)	Tramonti	Salerno	421	427
Fezzana	Montespertoli	Firenze	151	148	Figlioli	Montoro Inferiore	Avellino	539	535
Fezzo	Portovenere	Spezia	894	1006	Figignano	Gavirate	Varese	589	613
Fiaciano (v. Quarazana e Fiaciano)	Sorbaro	Rocca S. Casciano	191	191	Figli	Castelfidardo	Oristano	160	163
Fiaccone		Novi Ligure	904	980	Figuretta		Ancona	576	575
Fiaccone	Fiaccone	Novi Ligure	318	335	Fiacciano		Roma	597	551
Fiamberta	Torriano	Pavia	60	62	Fiacella		Nicastro	6463	6480
					Filago		Bergamo	832	836
					Filandari		Monteleone di Calabria	1686	1686
					Filandari	Filandari	Monteleone di Calabria	806	806

FRAZIONI DI COMUNE E COMUNI	COMUNE DI CUI FA PARTE LA FRAZIONE	CIRCONDARIO O DISTRETTO	POPOLAZIONE 1881		FRAZIONI DI COMUNE E COMUNI	COMUNE DI CUI FA PARTE LA FRAZIONE	CIRCONDARIO O DISTRETTO	POPOLAZIONE 1881	
			presente	residente (legale)				presente	residente (legale)
Filatteria	Filatteria.....	Pontremoli.....	3586	3983	Fiumalbo	Pavullo nel Fri- gnano.....	1982	2911	
Filatteria.....	Filatteria.....	Pontremoli.....	975	1070	Fiumana	Forlì.....	1032	1050	
Filetta.....	S. Cipriano Picen- tino.....	Salerno.....	782	784	Fiumana.....	Forlì.....	569	580	
Filletino	Frosinone.....	Frosinone.....	1231	2299	Fiumara	Reggio Calabria.....	1895	1997	
Filetto	Chieti.....	Chieti.....	1781	1832	Fiumata.....	Cittaducale.....	414	415	
Filetto.....	Amatrice.....	Cittaducale.....	12	13	Fiume	Pordenone.....	3451	3474	
Filetto.....	Poppi.....	Arezzo.....	167	167	Fiume.....	Pordenone.....	889	896	
Filetto.....	Ravenna.....	Ravenna.....	1479	1479	Fiume.....	Sant' Angelo de' Lombardi.....	697	762	
Filento.....	Villafranca in Lun- giana.....	Pontremoli.....	504	535	Fiume.....	Camerino.....	207	256	
Filetote	Prato in Toscana.....	Firenze.....	661	652	Fiume.....	Teramo.....	49	49	
Filetote	Vecchiano.....	Pisa.....	1183	1217	Fiume (v. Cadarese)	Rocca Santa Ma- ria.....			
Filia.....	Castellamonte.....	Ivrea.....	692	766	Fiumedini	Messina.....	3382	3403	
Filiano.....	Avigliano.....	Potenza.....	1692	1692	Fiumefreddo.....	Paola.....	2945	3032	
Filicudi.....	Lipari.....	Messina.....	1005	1015	FiumefreddoBruzio	Paola.....	4114	4216	
Filighera	Filighera.....	Pavia.....	1956	2181	Fiumefreddo di Si- cilia	Acireale.....	2140	2061	
Filighera.....	Filighera.....	Pavia.....	899	915	Fiumelatte.....	Varenna.....	374	381	
Filiggnano	Filiggnano.....	Isernia.....	350	394	Fiumenaro	Clusone.....	280	299	
Filiggnano.....	Filiggnano.....	Isernia.....	907	910	Fiumesino.....	Ancona.....	1100	1107	
Filo	Argenta.....	Ferrara.....	686	665	Fiume Tronto.....	Colonnella.....	599	612	
Fifogaso	Val Masino.....	Monteleone di Calabria.....		120	Fiume Vibrata.....	Colonnella.....	460	460	
Filoreca.....	Roccamonfina.....	Sondrio.....	114	120	Fiumicello.....	Brescia.....	3200	3136	
Filosofa	Roccamonfina.....	Gaeta.....	219	221	Fiumicello.....	Campo d'Arsego.....	563	563	
Filottrano	Filottrano.....	Ancona.....	8300	8422	Fiumicino.....	Roma.....	604	200	
Filottrano.....	Filottrano.....	Ancona.....	2587	2612	Fiumicino.....	Savignano di Ro- magna.....	517	520	
Fimiani.....	Castel San Gior- gio.....	Salerno.....	435	448	Fiuminata	Camerino.....	2606	2932	
Fimon.....	Arcugnano.....	Vicenza.....	652	654	Fivizzano	Massa e Carrara.....	14776	15819	
Finale.....	Finale nell'Emilia.....	Mirandola.....	7295	7352	Fivizzano.....	Massa e Carrara.....	1772	1841	
Finale Borgo	Finale Borgo.....	Albenga.....	3987	4658	Fivizzano.....	Pieve Emanuele.....	133	134	
Finale Borgo.....	Finale Borgo.....	Albenga.....	2119	2636	Fivizzano.....	Clusone.....	145	145	
Finale Marina	Finale Marina.....	Mirandola.....	3258	3625	Fivizzano.....	Clusone.....	145	145	
Finale nell'Emilia	Finale nell'Emilia.....	Albenga.....	12714	12731	Fivizzano.....	Spillimbergo.....	468	502	
Finale Pia	Finale Pia.....	Albenga.....	1839	1861	Fivizzano.....	San Daniele del Friuli.....	999	1087	
Finale Pia.....	Finale Pia.....	Albenga.....	854	854	Fivizzano.....	Gemona.....	392	406	
Finero	Finero.....	Domodossola.....	237	236	Fivizzano.....	Codroipo.....	900	952	
Finero.....	Finero.....	Domodossola.....	1600	1641	Fivizzano.....	Latisana.....	317	325	
Fimocchiari (v. Ac- San Filippo e Fi- nocchiari)	Fimocchiari.....	Como.....		1641	Fivizzano.....	Talassons.....	143	147	
Fimocchiari.....	Fimocchiari.....	Como.....		1641	Fivizzano.....	Talassons.....			
Fimocchietto	Roccascalegna.....	Lanciano.....	142	142	Fivizzano.....	Talassons.....			
Fimocchietto.....	Stroncone.....	Terni.....	349	340	Fivizzano.....	Talassons.....			
Fimocchito	Ogliastro Cilento.....	Vallo della Lu- cania.....	382	417	Fivizzano.....	Talassons.....			
Fino	Clusone.....	Clusone.....	471	520	Fivizzano.....	Talassons.....			
Finocchiari (v. Ac- San Filippo e Fi- nocchiari)	Como.....	Como.....	2079	2147	Fivizzano.....	Talassons.....			
Finocchietti.....	Albino.....	Bergamo.....	464	475	Fivizzano.....	Talassons.....			
Finocchietto	Rocca Santa Maria.....	Terni.....	119	134	Fivizzano.....	Talassons.....			
Finocchietto.....	Bassignana.....	Alessandria.....	266	266	Fivizzano.....	Talassons.....			
Fiorano	FioranoModenese.....	Modena.....	1736	1737	Fivizzano.....	Talassons.....			
Fiorano.....	Peschiera Borro- meo.....	Milano.....	223	228	Fivizzano.....	Talassons.....			
Fiorano al Serio	Clusone.....	Clusone.....	492	497	Fivizzano.....	Talassons.....			
Fiorano Canavese	Ivrea.....	Ivrea.....	997	1050	Fivizzano.....	Talassons.....			
Fiorano Modenese	Modena.....	Modena.....	3059	3064	Fivizzano.....	Talassons.....			
Fioridante	Camerino.....	Camerino.....	795	1009	Fivizzano.....	Talassons.....			
Fioridanti.....	Montefiascone.....	Viterbo.....	425	414	Fivizzano.....	Talassons.....			
Fiore (v. Romazzano e Fiore)	Fiorenz. d'Arda.....	Biella.....	6589	6653	Fivizzano.....	Talassons.....			
Fiorenzuola d'Arda	Biella.....	Biella.....	384	398	Fivizzano.....	Talassons.....			
Fioretto.....	Pralungo.....	Pralungo.....			Fivizzano.....	Talassons.....			
Fiori (v. Condove, Molaretto, ecc.)	Trezzo Tinella.....	Alba.....	124	129	Fivizzano.....	Talassons.....			
Fiori.....	Croce di Mosso.....	Biella.....	87	88	Fivizzano.....	Talassons.....			
Firano	S. Martino al Ta- naro.....	Asti.....	65	75	Fivizzano.....	Talassons.....			
Firenze	Firenze.....	Firenze.....	169001	164480	Fivizzano.....	Talassons.....			
Firenze.....	Firenze.....	Firenze.....	134992	130946	Fivizzano.....	Talassons.....			
Firenzuola	Firenze.....	Firenze.....	10252	10965	Fivizzano.....	Talassons.....			
Firenzuola.....	Firenze.....	Firenze.....	1004	997	Fivizzano.....	Talassons.....			
Firenzuola.....	Acquasparta.....	Terni.....	163	163	Fivizzano.....	Talassons.....			
Firenzuola.....	Firenze.....	Firenze.....	9248	9908	Fivizzano.....	Talassons.....			
Firenzuola campagna.....	Firenze.....	Firenze.....	259	261	Fivizzano.....	Talassons.....			
Firmano	Premariacco.....	Cividale del Friuli.....	1966	2001	Fivizzano.....	Talassons.....			
Firmano.....	Firmano.....	Castrovillari.....	738	729	Fivizzano.....	Talassons.....			
Fiscaglia	Migliaro.....	Comacchio.....	7456	7870	Fivizzano.....	Talassons.....			
Fisciano	Fisciano.....	Salerno.....	1453	1496	Fivizzano.....	Talassons.....			
Fisciano.....	Fisciano.....	Salerno.....	237	227	Fivizzano.....	Talassons.....			
Fiorango	Casalbettrame.....	Novara.....	1285	1289	Fivizzano.....	Talassons.....			
Fiorango.....	Mezsojuso.....	Palerno.....	322	327	Fivizzano.....	Talassons.....			
Fioridanti	Parghelia.....	Monteleone di Ca- labria.....			Fivizzano.....	Talassons.....			
Fioridanti.....	Parghelia.....	Monteleone di Ca- labria.....			Fivizzano.....	Talassons.....			
Fingera	Abbadia Alpina.....	Pinerolo.....	367	376	Fivizzano.....	Talassons.....			
Fingera.....	Cagnano Amiter- no.....	Aquila.....	243	257	Fivizzano.....	Talassons.....			

FRAZIONI DI COMUNE E COMUNI	COMUNE DI CUI FA PARTE LA FRAZIONE	CIRCONDARIO O DISTRETTO	POPOLAZIONE 1881		FRAZIONI DI COMUNE E COMUNI	COMUNE DI CUI FA PARTE LA FRAZIONE	CIRCONDARIO O DISTRETTO	POPOLAZIONE 1881	
			presente	residente (legale)				presente	residente (legale)
Fogliano.....	Maranello.....	Modena.....	298	301	Fontana.....	Sernio.....	Sondrio.....	5	5
Fogliano.....	Reggio nell' E- miliana	Reggio Emilia..	667	650	Fontana.....	Serrara Fontana.	Pozzuoli.....	565	571
Fogliano Morsella ..	Vigevano.....	Mortara.....	1193	1202	Fontana.....	Valva.....	Campagna.....	158	169
Fogliaro con Avigno.	Velate.....	Varese.....	391	403	Fontana (v. Bertonio)				
Fogliascheda.....	Agugliaro.....	Lonigo.....	495	485	Fontana (v. Porcile, Ferrari, ecc.)				
Fogliasso.....	Canischio.....	Ivrea.....	148	160	Fontana (v. Rassetta, Piana, ecc.)				
Fogliazzo.	Torino.....	Torino.....	3047	3329	Fontanabona.....	Pagnacco.....	Udine.....	186	180
Fogglizzo.....	Sciolze.....	Vallo della Lu- cania	61	55	Fontana Cà dei Ga- sparri	Praduro e Sasso.	Bologna.....	1105	1107
Fogna.....	Laurino.....	Faenza.....	579	639	Fontanachiusa.....	Carrega.....	Novi Ligure.....	86	122
Fognano.....	Brisighella.....	Parma.....	3052	3066	Fontana Elice.	Fontana Elice.....	Faenza.....	2039	2078
Fognano.....	Golese.....	Pistoia.....	130	130	Fontana Elice.....	Fontana Elice.....	Pordenone.....	821	857
Fognano.....	Montale.....	Brescia.....	519	597	Fontana Fredda.	Cadeo.....	Fiorenzuola d'Ar- da	3967	4139
Foina.....	Monticello Bru- sati	Arezzo.....	465	460	Fontana Fredda *..	Cinto Euganeo..	Este.....	930	940
Fojano.....	Fojano della Chia- na	Arezzo.....	6111	6149	Fontanafredda.....	Roccamonfina.....	Gaeta.....	537	540
Fojano della Chiana		S. Bartolommeo in Galdo	7638	7692	Fontanafredda, Villa- dott, Ronche e Co- lini.....	Fontana Fredda..	Pordenone.....	366	350
Fojano di Val For- tore		Cittaducale.....	2077	2108	Fontana Liri.....	Fontana Liri.....	Sora.....	1423	1479
Folcara.....	Cittareale.....	Cittaducale.....	32	41	Fontana Liri.....	Fontana Liri.....	Sora.....	2136	2184
Folchi (v. Piazza * e Folchi)					Fontana Liri.....	Frassinoro.....	Pavullo nel Fri- gnano	806	845
Folciano.....	Trezzozone.....	Como.....	77	87	Fontana Pradosa....	Castel S. Giovanni	Piacenza.....	647	998
Foldruna.....	Cerro Veronese..	Verona.....	80	82	Fontanaradina e Paoli	Sessa Aurunca..	Gaeta.....	1114	1129
Folecchio.....	Rossa.....	Varallo.....	54	61	Fontana *, Renzo, In- zano e Caselli	Lumezzane Pieve	Brescia.....	227	227
Folignano.		Ascoli Piceno	2028	2030	Fontanarisio Piambel- lino	Calosso.....	Asti.....	567	575
Folignano.....	Folignano.....	Ascoli Piceno	1028	1031	Fontanarosa.		Ariano di Puglia	67	66
Folignano.....	Ponte dell'Olivo..	Piacenza.....	550	579	Fontanarossa.....	Correto.....	Bobbio.....	2896	2930
Foligno.		Foligno.....	22905	23186	Fontanasse.....	Rondanina.....	Bobbio.....	394	454
Foligno.....	Foligno.....	Foligno.....	8753	8821	Fontane.....	Bannio.....	Bobbio.....	29	48
Folino (v. Gaino, Fo- lino, ecc.)		Vittorio.....	3344	3438	Fontane.....	Frabosa Soprana	Domodossola.....	99	119
Follina.		Vittorio.....	1475	1499	Fontane.....	Rossa.....	Mondovi.....	735	760
Follina.....	Follina.....	Spezia.....	2511	2562	Fontane.....	Salza di Pinerolo	Verallio.....	52	55
Follo.		Spezia.....	554	567	Fontane.....	Salza di Pinerolo	Pinerolo.....	108	117
Follo.....	Follo.....	Breno.....	17	15	Fontane (v. Cajonvi- co)	Villorba.....	Treviso.....	1311	1353
Follo.....	Angolo.....	Belluno.....	102	115	Fontane (v. Crosetto e Fontane)	Colico.....	Como.....	47	48
Follo e Rabina.....	Mel.....	Alba.....	133	133	Fontanedo.....	Samolaco.....	Sondrio.....	159	165
Follon.....	Bosia.....	Thiene.....	558	559	Fontanedo.....	Bavari.....	Genova.....	792	807
Follonica.....	Cogollo.....	Grosseto.....	1276	874	Fontanelia.		Treviglio.....	2758	2844
Folsane.....	Massa Marittima..	Salò.....	80	81	Fontanelia.....	Casalromano.....	Canneto sull'O- glio	494	521
Folsogno.		Domodossola	137	161	Fontanello.....	Borgo S. Donnino	Borgo S. Donnino	5737	5783
Folta.....	Albereto di Bor- gotaro	Borgotaro.....	140	159	Fontanello.....	Borgo S. Donnino	Borgo S. Donnino	681	689
Fomarco.		Pallanza.....	778	870	Fontanelle.....	Oderzo.....	Oderzo.....	3700	3721
Fombio.		Lodi.....	2042	2056	Fontanelle.....	Fontanelle.....	Fontanelle.....	2002	2016
Fombio e Retegno.		Lodi.....	2042	2056	Fontanelle.....	Arqua Petrarca..	Monselice.....	82	82
Fonaco (v. Ripoli e Fonaco)		Lodi.....	2042	2056	Fontanelle.....	Atri.....	Teramo.....	404	405
Fondacelli.....	Novara di Sicilia	Castroreale.....	1401	1418	Fontanelle.....	Boves.....	Cuneo.....	1386	1473
Fondachello.....	Licata.....	Gessinti.....	87	87	Fontanelle.....	Chiusi in Casen- tino	Chiusi in Casen- tino	100	102
Fondachello.....	Valdina.....	Mirgina.....	93	92	Fontanelle.....	Conco.....	Marostica.....	1488	1520
Fondagno.....	Pescaglia.....	Lucca.....	153	178	Fontanelle.....	Giano Vetusto.....	Caserta.....	235	239
Fond-du-fau.....	Mentoulles.....	Pinerolo.....	130	162	Fontanelle.....	Mirabella Eclano.	Ariano di Puglia	807	817
Fondi.		Gaeta.....	7520	7447	Fontanelle.....	Polpenazze.....	Salò.....	83	83
Fondi.....	Foligno.....	Foligno.....	66	65	Fontanelle.....	Fontanelle.....	Rocchianca.....	1606	1609
Fonditore (v. Santa Maria in Lapide e Fonditore)		Bergamo.....	280	430	Fontanelle.....	Fontanelle.....	San Secondo Parme- nse	389	401
Fondola.....	Formicola.....	Caserta.....	348	358	Fontanelle.....	Savoca.....	Castroreale.....	129	137
Fondo Toce.....	Pallanza.....	Pallanza.....	445	442	Fontanelle.....	Teano.....	Caserta.....	514	515
Fondovalle.....	Formazza.....	Domodossola	104	123	Fontanelle.....				
Fondovilla.....	Valdengo.....	Domodossola	379	396	Fontanelle.....				
Fondra.		Biella.....	280	430	Fontanelle.....				
Fone (v. Prarayer)		Bergamo.....	280	430	Fontanelle.....				
Fongara.....	Recoaro.....	Valdagno.....	358	392	Fontanelle.....				
Fonni.		Nuoro.....	3270	3828	Fontanetta (v. Piam- prato)				
Fonni (v. Apagni e Fonni)		Nuoro.....	3270	3828	Fontanetto d'Agog- na.		Novara.....	3387	3418
Fontaine (v. Pilaz)		Aosta.....	1202	1234	Fontanetto d'Agogna	Fontanetto d'Agog- na	Novara.....	1017	1040
Fontanemore.		Grosseto.....	128	129	Fontanetto da Po..		Vercelli.....	2895	2901
Fontalcarpine.....	Scansano.....	Acireale.....	166	166	Fontane Zurane *..	Provaglio d'Iseo.	Brescia.....	677	694
Fontana.....	Aci S. Antonio..	Acireale.....	166	166	Fontani.....	Onzo.....	Albenga.....	40	42
Fontana.....	Ajello del Sabato	Avellino.....	349	347	Fontanigorda.		Bobbio.....	1608	1815
Fontana *.....	Averara.....	Bergamo.....	346	369	Fontanigorda.....	Fontanigorda.....	Bobbio.....	790	1013
Fontana.....	Levanto.....	Spezia.....	623	622	Fontanigorda.....	Fontanigorda.....	Bobbio.....	790	1013
Fontana.....	Milano.....	Milano.....	3013	3028	Fontanile.	Acqui.....	Acqui.....	1128	1158
Fontana.....	Molo di Borbera..	Novi Ligure....	77	77	Fontanile.....	Gandosso.....	Bergamo.....	105	105
Fontana.....	Montella.....	Sant' Angelo de' Lombardi	2223	2354	Fontaniva.	Fontaniva.....	Cittadella.....	3133	3177
Fontana.....	Monticello Brusati	Brescia.....	208	203	Fontaniva.....	Fontaniva.....	Cittadella.....	2521	2550
Fontana.....	Perugia.....	Perugia.....	321	306	Fontarello.....	Posta.....	Cittaducale.....	119	140
Fontana.....	Rubiera.....	Reggio Emilia..	769	781	Fonfo.	Asolo.....	Asolo.....	2779	2894
Fontana.....	Sappada.....	Auronzo.....	363	408	Fonte.....	Civitella Messer Raimondo	Lanciano.....	44	43

FRAZIONI DI COMUNE E COMUNI	COMUNE DI CUI FA PARTE LA FRAZIONE	CIRCONDARIO O DISTRETTO	POPOLAZIONE 1881		FRAZIONI DI COMUNE E COMUNI	COMUNE DI CUI FA PARTE LA FRAZIONE	CIRCONDARIO O DISTRETTO	POPOLAZIONE 1881	
			presente	residente (legale)				presente	residente (legale)
Fonte alla Vena....	San Quirico d'Or- cia	Montepulciano...	491	493	Foresto Sesia	Varallo.....		534	643
Fonte Avignoni....	Rocca di Mezzo.	Aquila.....	187	247	Foresto Sparso	Bergamo.....	1238	1241	
Fontebuona *.....	Vaglia.....	Firenze.....	267	273	Forette.....	Vigasio.....	760	748	
Fontecchio	Fontecchio.....	Aquila.....	1508	1650	Forfì (v. Sellano, Mon- talbo, ecc.).....				
Fontecchio.....	Fontecchio.....	Aquila.....	913	993	Forgaria				
Fontechiari	Fontechiari.....	Sora.....	1532	1780	Forgaria.....	Spilimbergo.....	2987	3244	
Fontechiari.....	Fontechiari.....	Sora.....	265	285	Forgaria.....	Spilimbergo.....	1853	2019	
Fontechiario da Capo	Forcabobolina.....	Chieti.....	137	141	Forgnengo.....	Biella.....	198	256	
Fonte Corniale.....	Montefelcino.....	Urbino.....	487	496	Forino	Avellino.....	3929	3948	
Fonte del Campo....	Accumoli.....	Cittaducale.....	177	224	Forino.....	Avellino.....	2196	2223	
Fonte delle Tre Can- nelle	Ortezzano.....	Fermo.....	158	169	Forlò	Pozzuoli.....	6595	6791	
Fontefreddo (v. San- t'Agapito, Gama- gna, ecc.).....					Forlò.....	Pozzuoli.....	3656	3818	
Fontegreca		Piedimonte d'A- lfiè	827	915	Forio (v. Golzio, Fo- rio)	Forlò.....	40934	40915	
Fonte Molino.....	Casalincontrada.....	Chieti.....	241	241	Forlò.....	Forlò.....	16016	16024	
Fonteno	Fonteno.....	Clusone.....	457	424	Forlò.....	Forlò.....	562	562	
Fonteno.....	Fonteno.....	Clusone.....	362	328	Forlò del Sannio	Forlò del Sannio.....	2339	2490	
Fontenovella.....	Lauro.....	Avellino.....	294	294	Forlimpopoli	Forlò del Sannio.....	1833	1958	
Fonte, Sambuco e Valloncello.....	Agnone.....	Isernia.....	716	710	Forlimpopoli.....	Forlò.....	5510	5550	
Fontevivo	Fontevivo.....	Borgo S. Donnino.....	2588	2992	Formaga (v. Navaz- zo)	Forlò.....	2266	2312	
Fontevivo.....	Villaromagnano.....	Borgo S. Donnino.....	2127	2216	Formantero *.....	Coggiola.....	599	609	
Fonti.....	Carrara.....	Tortona.....	120	117	Formazza	Biella.....	589	654	
Fontia.....	Carrara.....	Massa e Carrara.....	529	512	Forme.....	Domodossola.....	678	726	
Fontignano.....	Perugia.....	Perugia.....	606	608	Formeaso.....	Massa d'Albe.....	678	726	
Fontigo.....	Sernaglia.....	Valdobbiadene.....	542	565	Formegan.....	Avezzano.....	678	726	
Fontiture.....	Picinisco.....	Sora.....	276	383	Formello	Zuglio.....	178	188	
Fonzaso	Fonzaso.....	Fonzaso.....	4416	4793	Formena.....	S. Giustina.....	716	784	
Fonzaso, Giaron e Pe- deronca	Fonzaso.....	Fonzaso.....	2658	2827	Formeno.....	Roma.....	693	444	
Foppa.....	Bascapè.....	Pavia.....	158	159	Formena.....	Vittorio.....	833	832	
Foppa.....	Forno di Zoldo.....	Longarone.....	307	414	Formeno.....	San Bartolomeo Valmara	76	92	
Foppalucra.....	Brivio.....	Lecco.....	318	335	Formia	Gaeta.....	8565	9046	
Foppenco (con Sertà)	Corte.....	Bergamo.....	580	607	Formicola	Caserta.....	2408	2451	
Foppiano.....	Formazza.....	Domodossola.....	29	29	Formicola.....	Caserta.....	2060	2093	
Foppiano.....	Rovegno.....	Bobbio.....	94	113	Formigara	Cremona.....	1314	1230	
Foppo.....	Menarola.....	Sondrio.....	46	61	Formigara.....	Cremona.....	767	781	
Foppolo	Attimis.....	Bergamo.....	113	255	Formigine.....	Modena.....	6792	6847	
Forame.....	Aisono.....	Cividale del Friuli.....	507	518	Formigine.....	Modena.....	2798	2829	
Forani.....	Aisono.....	Cuneo.....	235	280	Formigliana	Vercelli.....	533	536	
Forano	Forano.....	Rieti.....	1324	1284	Formignana.....	Ferrara.....	2441	2425	
Forano.....	Forano.....	Rieti.....	1085	1061	Formigosa.....	Mantova.....	1427	1436	
Forca.....	Montegallo.....	Ascoli Piceno.....	163	188	Fornaca *.....	Perlo.....	160	166	
Forcabobolina	Forcabobolina.....	Chieti.....	2201	2235	Fornaca.....	Scarnafigi.....	510	521	
Forcabobolina.....	Forcabobolina.....	Chieti.....	2064	2094	Fornace.....	Castelponzone.....	180	178	
Forca di Valle.....	Isola del Gran Sasso d'Italia	Teramo.....	247	266	Fornace *.....	Monte Marengo.....	449	456	
Forcatura.....	Foligno.....	Foligno.....	107	116	Fornace.....	Origgio.....	25	27	
Force	Ascoli Piceno.....	Ascoli Piceno.....	2936	3093	Fornace (v. Cascine Stribiana, ecc.)	Reggello.....	1135	1131	
Force.....	Force.....	Ascoli Piceno.....	2350	2484	Fornacelle.....	Vico Equense.....	667	719	
Forcella.....	Acquasanta.....	Ascoli Piceno.....	38	39	Fornacelle.....	Montemurlo.....			
Forcella.....	Castel di Lama.....	Ascoli Piceno.....	144	156	Fornacette.....	Calcinaia.....	268	276	
Forcella.....	Pescosolido.....	Sora.....	760	853	Fornacette.....	Cascina.....	301	314	
Forcella.....	Rocca del Flu- vione	Ascoli Piceno.....	126	125	Fornacette.....	Borghetto Lodi- giano	443	446	
Forcella (v. San Gio- rgio, Forcella, ecc.)	Teramo.....	Teramo.....	1428	1447	Fornaci.....	Briosco.....	360	370	
Forcelle.....	Amatrice.....	Cittaducale.....	80	109	Fornaci.....	Castelfidardo.....	461	473	
Forcelle.....	Tornimparte.....	Aquila.....	178	182	Fornaci.....	Donada.....	627	689	
Forcelle-Santi, Casa- line e Menzano....	Preturo.....	Aquila.....	620	915	Fornaci.....	Ficano.....	93	101	
Forcellette (v. Val- linstà)					Fornaci.....	Fognano Olona.....	104	107	
Forchia	Benevento.....	Benevento.....	978	988	Fornaci.....	Loreo.....	506	530	
Forchia.....	Caserta.....	Caserta.....	433	435	Fornaci.....	Novello.....	294	296	
Forchia di sopra.....	Forchia.....	Benevento.....	560	569	Fornaci (v. Colonne)	Torgiano.....	521	522	
Forchia di sotto *.....	Forchia.....	Benevento.....	418	419	Fornaci (v. Monastier di Treviso)				
Forchiaro.....	Ponzano di Fermo.....	Fermo.....	406	452	Fornaci (v. San Salva- tore e Fornaci)				
Forcola	Sondrio.....	Sondrio.....	929	914	Fornaci e Bedisco....	Oleggio.....	1250	1254	
Forcoli.....	Palaja.....	Pisa.....	1103	1091	Fornaggia.....	Sersale.....	8	8	
Fordongianus	Oristano.....	Oristano.....	1254	1288	Fornalei.....	Mecugnaca.....	19	20	
Forenza	Melfi.....	Melfi.....	7553	7678	Fornasaccia.....	Domodossola.....	19	20	
Foresta.....	Tora e Piccilli.....	Gaeta.....	164	164	Fornasasso.....	Cesena.....	1852	1860	
Foresta e Case.....	Cerro al Volturmo.....	Isernia.....	235	262	Fornase.....	Scarnafigi.....	296	299	
Foreste.....	Bauco.....	Frosinone.....	74	74	Fornase.....	Spinea.....	287	290	
Fòreste.....	Canischio.....	Ivrea.....	124	131	Forneglio.....	Serralunga di Crea	246	255	
Foresto.....	Cavallermaggiore.....	Saluzzo.....	479	489	Fornelle.....	Ficano.....	65	71	
Foresto.....	Cona.....	Chioggia.....	463	463	Fornelli	Ortodonico.....	1965	2048	
Foresto.....	Foresto Sesia.....	Varallo.....	393	473	Fornelli.....	Ortodonico.....	556	571	
Foresto.....	Giustenice.....	Albenga.....	126	130	Fornello.....	Valeggio sul Min- cio	465	464	
Foresto.....	Volta Mantovana.....	Volta Mantovana.....	392	391	Fornello.....	Vicomarino.....	654	658	
Foreste di Susa	Susa.....	Susa.....	745	801	Fornero	Pallanza.....	216	221	
					Fornesighe.....	Longarone.....	552	683	

FRAZIONI DI COMUNE E COMUNI	COMUNE DI CUI FA PARTE LA FRAZIONE	CIRCONDARIO O DISTRETTO	POPOLAZIONE 1881		FRAZIONI DI COMUNE E COMUNI	COMUNE DI CUI FA PARTE LA FRAZIONE	CIRCONDARIO O DISTRETTO	POPOLAZIONE 1881	
			presente	residente (legale)				presente	residente (legale)
Fornet	Valgrisanche	Aosta	143	151	Fossalunga e Pozzo- bon	Vedelago	Castelfranco Ve- neto	1286	1272
Forneto	Torre de'Ratti	Novi Ligure	41	47	Fossano	Fossano	Cuneo	18349	18060
Forni	Forni	Schio	1735	1932	Fossano	Piperno	Cuneo	7959	7703
Forni	Forni	Schio	698	771	Fossanova	Bovolenta	Frosinone	800	477
Forni Avoltri	Forni	Tolmezzo	1086	1180	Fossaragna	Pieve di Sacco	Pavia	314	318
Fornico (v. Bogliacco)		Ampezzo	1755	2046	Fossarmato	Fossarmato	Pavia	1162	1174
Forni di Sopra		Ampezzo	1689	1947	Fossarmato	Agnona	Varallo	388	390
Forni di Sotto	Forni Avoltri	Tolmezzo	559	604	Fossati	Vocca	Varallo	5	6
Forni e Avoltri	Valle Castellana	Teramo	123	130	Fossati	Cagnano Ami- terno	Varallo	27	32
Fornisico	Forno	Pallanza	291	374	Fossatillo	Cantagallo	Aquila	25	297
Forno	Rocca S. Maria	Teramo	117	161	Fossato	Cantiano	Firenze	315	405
Forno	Coazze	Susa	33	33	Fossato	Fossato di Cala- bria Ultra I	Urbino	174	220
Forno	Coli	Piacenza	525	547	Fossato	Fossato Serralta	Reggio Calabria	1291	1305
Forno	Forno di Zoldo	Longarone	89	85	Fossato	Rodigo	Catanzaro	922	931
Forno	Lemie	Torino	707	829	Fossato	Bozzolo	Reggio Calabria	240	240
Forno	Massa	Salò	108	119	Fossato di Calabria Ultra I	Foligno	Foligno	240	240
Forno	Massa	Salò	1031	1078	Fossato di Vico	Foligno	Catanzaro	3494	3505
Forno	Adolo	Salò	165	167	Fossato di Vico	Foligno	Foligno	1021	1116
Forno	Ono Degno	Torino	169	168	Fossato Serralta	Saint-Nicolas	San Pietro in Ca- riano	1517	1627
Forno Alpi Graje		Agordo	113	191	Fossaz	Breonio	Asiago	174	189
Forno di Canale		Torino	1565	1717	Fosse	Enego	Rovigo	393	384
Forno di Rivara		Torino	3276	3594	Fosse	Rovigo	Pallanza	746	764
Forno di Zoldo		Longarone	3918	4814	Fosseno	Fallanza	Dolo	773	775
Fornole	Amelia	Terni	707	701	Fossò	Dolo	Dolo	348	388
Fornoli	Borgo a Mozzano	Lucca	463	507	Fosso grande	Viterbo	Dolo	1899	1921
Fornoli	Villafranca in Lu- nigiana	Pontremoli	522	621	Fossola e Moneta	Massa e Carrara	Modena	1442	1460
Forno nuovo	Valtorta	Bergamo	38	39	Fossoli	Carpi	Strà	288	289
Forno Spagnuolo	San Massimo	Isernia	67	76	Fossolovara	Modena	Dolo	1823	1825
Fornovo	Fornovo di Tarò	Parma	984	1021	Fossombrone	Urbino	Urbino	1750	1762
Fornovo di San Gio- vanni		Treviglio	1070	1087	Fossombrone	Urbino	Urbino	678	679
Fornovo di Tarò		Parma	3560	3712	Fossombrone	Urbino	Urbino	9120	9365
Fornovolasco	Vergemoli	Castelnuovo di Garfagnana	329	438	Fossone	Adria	Salò	6948	7142
Foroni	Valeggio sul Min- cio	Villafranca di Ve- rona	553	552	Fossone	Sopraponte	Pinerolo	110	96
Forotondo	Forotondo	Tortona	241	353	Fossone	Pragelato	Asiago	99	97
Forotondo	Norcia	Tortona	138	197	Fossone	Pragelato	Asiago	1026	1817
Forsivo	Pietrasanta	Spoletto	149	208	Frabosa Soprana	Frabosa Soprana	Mondovi	9	31
Forte dei Marmi	Porto Longone	Lucca	1409	1430	Frabosa Soprana	Frabosa Soprana	Mondovi	197	334
Forte di Longone	Chieri	Portoferrajo	1172	1129	Frabosa Sottana	Frabosa Sottana	Mondovi	1026	1817
Fortè Maggiore e Li- vorna		Torino	1208	1135	Frabosa Sottana	Frabosa Sottana	Mondovi	1026	1817
Fortezza	Fenestrelle	Pinerolo	146	8	Frabosa Sottana	Frabosa Sottana	Mondovi	1026	1817
Fortezze	Vetralla	Viterbo	237	245	Frabosa Sottana	Frabosa Sottana	Mondovi	1026	1817
Fortogna	Longarone	Longarone	512	528	Frabosa Sottana	Frabosa Sottana	Mondovi	1026	1817
Fortunago		Bobbio	875	879	Frabosa Sottana	Frabosa Sottana	Mondovi	1026	1817
Fortunago	Fortunago	Bobbio	212	217	Frabosa Sottana	Frabosa Sottana	Mondovi	1026	1817
Forvilla	Givioletto	Torino	188	190	Frabosa Sottana	Frabosa Sottana	Mondovi	1026	1817
Forza d'Aggrò		Castroreale	1987	2096	Frabosa Sottana	Frabosa Sottana	Mondovi	1026	1817
Forza d'Aggrò	Forza d'Aggrò	Castroreale	1547	1641	Frabosa Sottana	Frabosa Sottana	Mondovi	1026	1817
Fosciandora		Castelnuovo di Garfagnana	1419	1554	Frabosa Sottana	Frabosa Sottana	Mondovi	1026	1817
Fosciandora	Fosciandora	Castelnuovo di Garfagnana	343	372	Frabosa Sottana	Frabosa Sottana	Mondovi	1026	1817
Fosdinovo		Massa e Carrara	6038	6132	Frabosa Sottana	Frabosa Sottana	Mondovi	1026	1817
Fosdinovo (con Gi- gnago, Caprognano, Paghezzana e Cani- parola)	Fosdinovo	Massa e Carrara	2030	2041	Frabosa Sottana	Frabosa Sottana	Mondovi	1026	1817
Fosdondo	Correggio	Reggio Emilia	869	873	Frabosa Sottana	Frabosa Sottana	Mondovi	1026	1817
Fosio	Solignano	Parma	298	323	Frabosa Sottana	Frabosa Sottana	Mondovi	1026	1817
Fossa		Aquila	1333	1404	Frabosa Sottana	Frabosa Sottana	Mondovi	1026	1817
Fossa	Bibbiano	Reggio Emilia	790	818	Frabosa Sottana	Frabosa Sottana	Mondovi	1026	1817
Fossa	Concordia sulla Secchia	Mirandola	1817	1850	Frabosa Sottana	Frabosa Sottana	Mondovi	1026	1817
Fossa	Scafati	Salerno	316	316	Frabosa Sottana	Frabosa Sottana	Mondovi	1026	1817
Fossa Caprara	Casalmaggiore	Casalmaggiore	510	511	Frabosa Sottana	Frabosa Sottana	Mondovi	1026	1817
Fossacesia		Lanciano	3488	3506	Frabosa Sottana	Frabosa Sottana	Mondovi	1026	1817
Fossacesia	Fossacesia	Lanciano	3121	3138	Frabosa Sottana	Frabosa Sottana	Mondovi	1026	1817
Fossà con Ceggia	S. Donà di Piave	S. Donà di Piave	353	358	Frabosa Sottana	Frabosa Sottana	Mondovi	1026	1817
Fossadello	Caorso	Fiorenzuola d'Ar- da	424	424	Frabosa Sottana	Frabosa Sottana	Mondovi	1026	1817
Fossaldolo	Castelverde	Cremona	93	88	Frabosa Sottana	Frabosa Sottana	Mondovi	1026	1817
Fossa Guazzona	Cà d'Andrea	Cremona	165	166	Frabosa Sottana	Frabosa Sottana	Mondovi	1026	1817
Fossalta	Copparo	Ferrara	728	727	Frabosa Sottana	Frabosa Sottana	Mondovi	1026	1817
Fossalta	Fossalta di Piave	S. Donà di Piave	604	650	Frabosa Sottana	Frabosa Sottana	Mondovi	1026	1817
Fossalta	Fossalta di Porto- gruaro	Portogruaro	862	876	Frabosa Sottana	Frabosa Sottana	Mondovi	1026	1817
Fossalta	Trebaseleghe	Campo S. Piero	658	669	Frabosa Sottana	Frabosa Sottana	Mondovi	1026	1817
Fossalta di Piave		S. Donà di Piave	2375	2497	Frabosa Sottana	Frabosa Sottana	Mondovi	1026	1817
Fossalta di Porto- gruaro		Portogruaro	2931	2985	Frabosa Sottana	Frabosa Sottana	Mondovi	1026	1817
Fossalta Maggiore	Chiarano	Oderzo	1661	1677	Frabosa Sottana	Frabosa Sottana	Mondovi	1026	1817
Fossalto		Campobasso	2683	2760	Frabosa Sottana	Frabosa Sottana	Mondovi	1026	1817

FRAZIONI DI COMUNE E COMUNI	COMUNE DI CUI FA PARTE LA FRAZIONE	CIRCONDARIO O DISTRETTO	POPOLAZIONE 1881		FRAZIONI DI COMUNE E COMUNI	COMUNE DI CUI FA PARTE LA FRAZIONE	CIRCONDARIO O DISTRETTO	POPOLAZIONE 1881	
			Presente	residente (legale)				presente	residente (legale)
Francenigo.....	Gajarine.....	Conegliano.....	1423	1437	Fratta.....	Oderzo.....		263	262
Francesca*.....	Apollosa.....	Benevento.....	499	504	Fratta Guida.....	Monte Gabbione.....	Orvieto.....	241	241
Franchi.....	Pimonte.....	Castellammare di Stabia.....	403	411	Frattamaggiore	Casoria.....	Casoria.....	10848	10951
Franchini.....	Altavilla Monferrato.....	Casale Monferrato.....	497	456	Frattapiccola.....	Pomigliano d'Adda.....	Casoria.....	1006	1020
Francia.....	Cossano Canavese.....	Ivrea.....	38	38	Fratta Polesine	Fratta Polesine.....	Lendinara.....	3232	3247
Francia.....	Montecalvo Veriggia.....	Voghera.....	426	434	Fratta Polesine.....	Fratta Polesine.....	Lendinara.....	919	942
Francia		Monteleone di Calabria.....	1443	1258	Fratta Todina	Fratta Todina.....	Perugia.....	1328	1372
Francoforte		Siracusa.....	6084	6084	Fratte.....	Fratta Todina.....	Perugia.....	815	842
Francolino.....	Ferrara.....	Ferrara.....	3392	3351	Fratte Rosa	S. Giustina in Colle.....	Campo S. Piero.....	1629	1650
Francolisco.....	Lucoli.....	Aquila.....	103	126	Fratte Rosa.....	Fratte Rosa.....	Pesaro.....	1704	1767
Francolise		Gaeta.....	1803	1676	Frattesina.....	Fratta Polesine.....	Pesaro.....	1202	1234
Francolise.....	Francolise.....	Gaeta.....	356	296	Fratticciola Selvatica.....	Fratta Polesine.....	Lendinara.....	390	393
Francolise.....	Vigline Vegliaturo.....	Cosenza.....	385	394	Frattina e Santa Fosca.....	Perugia.....	Lendinara.....	310	314
Frangoli.....	Locco da Casauria.....	Chieti.....	383	383	Frattino.....	Pravisdomini.....	S. Vito al Tagliamento.....	573	582
Fraore.....	S. Pancrazio Parmense.....	Parma.....	528	573	Frattoli.....	Crognaleto.....	Teramo.....	161	212
Frascara.....	Fagnano Alto.....	Aquila.....	74	77	Frattuccia.....	Frattuccia.....	Terni.....	180	199
Frascaro		Alessandria.....	697	712	Frattura.....	Scanno.....	Solmona.....	292	427
Frascaro.....	Castelnuovo ne' Monti.....	Reggio Emilia.....	184	220	Frattuzza.....	Concordia Sagittaria.....	Portogruaro.....	75	75
Frascaro.....	Norcia.....	Spoletto.....	118	159	Frave.....	Carrù.....	Mondovì.....	606	606
Frascarolo		Mortara.....	2402	2437	Frazzato		Patti.....	1189	1232
Frascarolo.....	Frascarolo.....	Mortara.....	2166	2197	Fregona		Vittorio.....	2965	3054
Frascata		Tortona.....	351	406	Fregona.....	Fregona.....	Vittorio.....	577	528
Frascata.....	Frascata.....	Tortona.....	235	264	Fregona, Carlon e Federica.....	Forno di Canale.....	Agordo.....	546	613
Frascati		Roma.....	7510	6297	Freida (v. Torretti, Cramolett, ecc.).....				
Frascatoli.....	S. Vitaliano.....	Roma.....	216	216	Frènee.....	Salbertrand.....	Susa.....	54	54
Frascchè.....	Bardinetto.....	Albenga.....	105	113	Frère.....	Acciglio.....	Cuneo.....	154	185
Frascineto		Castrovillari.....	2687	2814	Frerola	Frerola.....	Bergamo.....	241	246
Frascineto.....	Frascineto.....	Castrovillari.....	1937	2012	Frerola.....	Frerola.....	Bergamo.....	131	130
Frasciole, Sandetole.....	Dicomano.....	Firenze.....	532	538	Fresagrandinaria	Busseto.....	Vasto.....	1676	1671
Frassù.....	Ferrera di Varese.....	Varese.....	28	28	Frascarolo.....	Busseto.....	Borgo San Donnino.....	564	566
Frassenara.....	Megliadino San Fidenzio.....	Montagnana.....	494	505	Fresciano.....	Badia Tedalda.....	Arezzo.....	146	191
Frassenedo.....	Saonara.....	Padova.....	185	185	Fresia.....	Odalengo Piccolo.....	Casale Monferrato.....	70	70
Frassè ed Agana.....	Fonzaso.....	Fonzaso.....	686	721	Fresine.....	Saviore.....	Breno.....	102	107
Frasseneik (v. Tramonti di Sopra, Malton, ecc.).....					<i>Fressis</i>	Enemonzo.....	Ampezzo.....	224	247
Frassinetto (v. Sigiletto).....					Fresonara		Alessandria.....	1471	1483
Frassi.....	Ottone.....	Bobbio.....	89	114	Fresonara (v. Baccano, Monti, ecc.).....				
Frassinogni (v. Posola, Lagacci, ecc.).....					Fressinet*.....	Millaires.....	Susa.....	235	243
Frassinara.....	Sorbolo.....	Parma.....	173	176	Frigento		Sant'Angelo de' Lombardi.....	3985	4016
Frassinadolo.....	Busana.....	Reggio Emilia.....	81	98	Frignano Maggiore		Caserta.....	3073	3073
Frassinello.....	Casella.....	Genova.....	158	192	Frignano Piccolo		Caserta.....	2482	2493
Frassinello Polesino		Occhiobello.....	1593	1587	Frignotta.....	Croce di Mosso.....	Biella.....	97	96
Frassinello Monferrato		Casale Monferrato.....	1536	1569	Frino.....	Frino.....	Asti.....	1566	1637
Frassinere		Susa.....	1735	1817	Fripolina (v. Turro Milanese e Fripolina).....	Ghiffa.....	Pallanza.....	103	105
Frassineta.....	Chiusi in Casentino.....	Arezzo.....	130	153	Frisa		Lanciano.....	1777	1783
Frassineta.....	Sassoferrato.....	Ancona.....	421	517	Frisa.....	Frissa.....	Lanciano.....	979	982
Frassineto.....	Castel San Pietro nell'Emilia.....	Ivrea.....	2057	2248	Frisanco	Friscano.....	Maniago.....	2592	2691
Frassineto (v. Campeggio e Frassineto).....		Imola.....	463	461	Friscano.....	Friscoli.....	Maniago.....	852	1226
Frassineto Po		Casale Monferrato.....	2553	2520	Frise*.....	S. Pietro in Monterosso.....	Teramo.....	86	94
Frassinney.....	Rhème - Saint-Georges.....	Aosta.....	78	100	Frisoni.....	Enego.....	Cuneo.....	565	687
Frassino		Saluzzo.....	1789	2003	Frisoni.....	Enego.....	Asiago.....	65	76
Frassino.....	Frassino.....	Saluzzo.....	527	581	Frisoni.....	Isola del Gran Sasso d'Italia.....	Teramo.....	54	58
Frassino.....	Calizzano.....	Albenga.....	315	318	Frittata.....	Casalvieri.....	Sora.....	144	145
Frassino*.....	San Giorgio di Mantova.....	Mantova.....	1960	1907	Frizzia (v. Scisciano, Palazzuolo, ecc.).....	Enego.....	Asiago.....	37	37
Frassinoro		Pavullo nel Frignano.....	3549	3854	Fronzarola, Spiano, Rocciano e Butteri.....	Teramo.....	Teramo.....	1001	1017
Frassinoro.....	Frassinoro.....	Pavullo nel Frignano.....	711	1180	Front	Teramo.....	Torino.....	1485	1566
Frasso.....	Scoppello.....	Varallo.....	84	102	Frontale.....	Front.....	Torino.....	781	852
Frasso Sabino		Rieti.....	600	609	Frontale.....	Ficano.....	Macerata.....	341	378
Frasso Telesino		Cerreto Sannita.....	4022	4168	Frontone.....	Sondalo.....	Sondrio.....	516	516
Frasso Telesino.....	Frasso Telesino.....	Cerreto Sannita.....	3853	4000	Frontone.....	Galeata.....	Rocca San Casciano.....	988	992
Fratta.....	Caneva.....	Sacile.....	337	339	Frontone.....		Brescia.....	443	415
Fratta.....	Cortona.....	Arezzo.....	2517	2524	Frontone.....	Pieve Bovigliana.....	Camerino.....	178	202
Fratta.....	Fossalta di Portogruaro.....	Portogruaro.....	512	531	Fronzola.....	Teramo.....	Urbino.....	1552	1732
Fratta.....	Montefalco.....	Spoletto.....	402	406		Teramo.....	Urbino.....	133	137
						Poppi.....	Arezzo.....	97	97

FRAZIONI DI COMUNE E COMUNI	COMUNE DI CUI FA PARTE LA FRAZIONE	CIRCONDARIO O DISTRETTO	POPOLAZIONE 1881		FRAZIONI DI COMUNE E COMUNI	COMUNE DI CUI FA PARTE LA FRAZIONE	CIRCONDARIO O DISTRETTO	POPOLAZIONE 1881	
			presente	residente (legale)				presente	residente (legale)
Froppoli (v. Gassano e Froppoli)									
Frosini	Chiusdino	Siena	594	594	Gabba	Lizzano in Belvedere	Vergato	136	153
Frosinone	Frosinone	Frosinone	9768	9522	Gabbadone *	Ribordone	Ivrea	438	535
Frosinone	Frosinone	Frosinone	7018	6752	Gabbiana	Bagnone	Pontremoli	234	238
Frosolone	Frosolone	Isernia	5718	6148	Gabbiana	Castellucchio	Mantova	549	552
Frosolone	Frosolone	Isernia	2969	3309	Gabbiana	Marcaria	Bozzolo	574	582
Frossasco		Pinerolo	1589	1890	Gabbiana e Livelli	Quistello	Revere	811	797
Frugarolo		Alessandria	2675	2680	Gabbiano (v. Coldaja e Gabbiano)	Castel di Lama..	Ascoli Piceno	175	181
Frugarolo	Frugarolo	Alessandria	2166	2174	Gabbiano	Fermo	Fermo	261	263
Frusci	Avigliano	Potenza	1135	1138	Gabbiano	Pianello Val Tidone	Piacenza	502	503
Fuacis (v. Mieli)	Viù	Torino	229	239	Gabbio	Ailochè	Biella	77	80
Fubina Malpasso	Fubine	Casale Monferrato	3609	3679	Gabbio	Bognauco Fuori	Domodossola	19	22
Fubine	Fubine	Casale Monferrato	2810	2877	Gabbio	Riva Valdobbia	Varallo	38	43
Fucecchio	Fucecchio	San Miniato	10925	11105	Gabbio	Sabbia	Varallo	64	69
Fucecchio	Fucecchio	San Miniato	5866	5931	Gabbione e Conco	Borghorato Mormorolo	Voghera	186	187
Fucignano	Civitella del Tronto	Teramo	166	173	Gabbione, Montagna, Lazati, Pilla, Casale, Valerina, Casa, Ghezzi, Cascina, Grazi inferiore e superiore	Romagnese	Bobbio	573	589
Fucinassa (v. Sonetto, Morando, ecc.)	Darfo	Breno	228	252	Gabbioneta	Colle Salvetti	Cremona	1134	1125
Fucine	Postua	Biella	126	133	Gabbro	Montemarcano	Pisa	1122	1153
Fucine	Rorà	Pinerolo	247	262	Gabella	Casale Monferrato	Ancona	428	430
Fucine, Versino	Viù	Torino	332	416	Gabiano	Civitella del Tronto	Casale Monferrato	2664	2776
Fugazzolo	Berceto	Borgotaro	567	680	Gabiano	Gabiano	Teramo	135	138
Fuipiano al Brembo		Bergamo	584	649	Gabiano e Sessano	Gabiasca (v. Bondo, Gromo, ecc.)	Casale Monferrato	1444	1502
Fuipiano al Brembo	Fuipiano al Brembo	Bergamo	405	443	Gabicce	Gabicce	Pesaro	823	834
Fuipiano Valle Imagna		Bergamo	209	251	Gabicce	Gabice	Pesaro	631	637
Fumach	S. Gregorio nelle Alpi	Feltre	103	104	Gabiola	Barge	Saluzzo	938	952
Fumane		S. Pietro in Carriano	2730	2751	Gabravizza (v. Cepletischis, Gabravizza, ecc.)	Sommariva del Bosco	Alba	324	330
Fumane e Manune	Fumane	S. Pietro in Carriano	1666	1680	Gabutti	Camerana	Mondovi	146	149
Fumarogo	Valle di Sotto	Sondrio	165	179	Gaby	Issime	Aosta	739	751
Fumeri	Carmagnola	Torino	201	212	Gad e Montfoll	Onix	Susa	307	310
Fumeri *	Mignanego	Genova	706	718	Gadescio	Gadescio	Cremona	1328	1350
Fumero	Sondalo	Sondrio	156	156	Gadoni	Gademou	Cremona	160	165
Fumiarga	Colico	Como	213	234	Gaeta	Gaeta	Lanusei	733	731
Fumone		Frosinone	1588	1615	Gaeta *	Gaeta	Gaeta	16901	17622
Funari	Pontelatone	Caserta	87	89	Gaeta	Bagnolo Cremasco	Gaeta	6429	6187
Funaro (v. Tuoro e Funaro)	Chies d'Alpago	Belluno	200	251	Gaeta	Mojola	Crema	225	225
Funes	Argelato	Bologna	907	885	Gaetto	Bannio	Cuneo	48	49
Funo	Napoli	Napoli	8412	8319	Gaetto (v. Alneda superiore)	Faedo	Domodossola	8	9
Fuorigrotta	Inveruno	Abbiategrasso	396	410	Gaggi	Sprina	Sondrio	37	37
Furato	Vasto	Vasto	2341	2359	Gaggi	Rosate	Sondrio	13	17
Furci	Santa Teresa di Riva	Castroreale	1709	1714	Gaggianese	Abbiategrasso	Abbiategrasso	217	224
Furia	Centola	Vallo della Lucania	320	360	Gaggiano	Abbiategrasso	Abbiategrasso	3298	3357
Furmignano	Esmate	Clusone	29	29	Gaggiano	Abbiategrasso	Acqui	1043	1069
Furmo	Pietrastornina	Avellino	453	276	Gaggiano	Ardenno	Como	169	172
Furnari		Castroreale	2592	2625	Gaggiano	Domaso	Como	305	302
Furnolb	Teano	Caserta	582	582	Gaggiano	Gaggio Montano	Como	126	146
Furore		Salerno	644	660	Gaggio	Malgrate	Vergato	1092	1193
Fusara	Frontone	Urbino	144	155	Gaggio	Marcon	Lecco	6	6
Fusara	Baronissi	Salerno	419	419	Gaggio	Villa d'Ossola	Domodossola	508	482
Fusca	Tolmezzo	Tolmezzo	423	491	Gaggio e Gudo	Morosolo	Varese	216	219
Fuscado		Paola	8088	8508	Gaggioli	Scansano	Grosseto	156	165
Fuscaldò	Fuscaldò	Paola	3333	3545	Gaggiolo	Cazzone	Varese	53	31
Fuschi	Vitulano	Benevento	454	460	Gaggiolo	Vergato	Varese	188	195
Fuscoli	Lettere	Castellammare di Stabia	501	501	Gagliano Montano	Domodossola	Vergato	4244	4444
Fuogiano		Lugo	5607	5645	Gagliano	Biella	Domodossola	160	186
Fuogiano	Fuogiano	Lugo	2911	2938	Gaglianico	Biella	Biella	809	929
Fusina	Mira	Dolo	624	641	Gaglianico	Macerata	Macerata	504	518
Fusine		Sondrio	791	816	Gagliannuovo	Barberino di Mugello	Firenze	230	232
Fusine	Fusine	Sondrio	696	720	Gagliano	Barberino di Mugello	Firenze	2187	2240
Fusine	Posina	Schio	1218	1339	Gagliano	Campli	Teramo	223	273
Fusine *	San Tiziano di Goimna	Longarone	156	197	Gagliano	Catanzaro	Catanzaro	2104	2107
Fusines (v. Saint-Jacques)	Rocca S. Maria	Teramo	41	41	Gagliano	Cividale del Friuli	Cividale del Friuli	1056	1058
Fustagnano	Futani	Vallo della Lucania	979	1023	Gagliano Aterno	Aquila	Aquila	1613	1896
Futani		Vallo della Lucania	562	584					

G.

FRAZIONI DI COMUNE E COMUNI	COMUNE DI CUI FA PARTE LA FRAZIONE	CIRCONDARIO O DISTRETTO	POPOLAZIONE 1881		FRAZIONI DI COMUNE E COMUNI	COMUNE DI CUI FA PARTE LA FRAZIONE	CIRCONDARIO O DISTRETTO	POPOLAZIONE 1881	
			presente	residente (legale)				presente	residente (legale)
Gagliano Castelferrato		Nicosia	4630	4605	Galeazza (v. Palata con Bevilacqua)				
Gagliano del Capo	Gagliano del Capo	Gallipoli	2136	2162	Galfione	Occhieppo Superiore	Biella	329	357
Gaglianvecchio	S. Severino Marche	Macerata	340	347	Galgagnano		Lodi	477	466
Gagliato		Catanzaro	910	927	Galgiana	Casatenovo	Lecco	610	626
Gaglietole	Collazzone	Perugia	221	224	Galla	Staghiglione	Voghera	86	87
Gaglio	S. Siro	Como	182	203	Gallano	Valtopina	Foligno	93	96
Gagliole		Camerino	1232	1372	Gallarano	Robecco d'Oglio	Cremona	296	297
Gagliole	Gagliole	Camerino	273	313	Gallarate		Gallarate	8442	8617
Gaglioli	Bevagna	Spoleto	122	123	Gallarate	Gallarate	Gallarate	6734	6846
Gagnago	Borgo Ticino	Novara	215	229	Galleane	Barge	Saluzzo	584	598
Gagnone, Orcesco, Sagrognò e Sasseglio					Gallena	Stazzema	Lucca	198	198
Gagnor (v. Mocchiè, Gagnor, ecc.)	Druogno	Domodossola	222	251	Gallienca	Valperga	Ivrea	551	639
Gai (v. Cison, ecc.)					Galleno	Corteno	Breno	463	521
Gaiba		Occhiobello	1649	1651	Galliano	Fucecchio	San Miniato	1025	1105
Gaiba	Gaiba	Occhiobello	689	694	Galliano	Lestizza	Udine	599	631
Gaiche	Piegaro	Orvieto	531	545	Gallese		Viterbo	1377	1355
Gaico	Rocca del Fluvione	Ascoli Piceno	108	*	Galli	Bossolasco	Alba	24	25
Gaida	Reggio nell'Emilia	Reggio Emilia	596	593	Galli	Crescentino	Vercelli	324	331
Gaidi	Carmagnola	Torino	167	172	Galli	Terzo	Acqui	107	109
Gaidon	La Valle	Agordo	115	146	Gallia	Pieve del Cairo	Mortara	241	239
Gaifana (v. Roveto e Gaifana)					Galliano	Cantù	Como	1297	1320
Gainago	Mezzani	Parma	93	93	Galliano	Penzano	Lecco	282	288
Gainago	Torriale	Parma	633	636	Galliano	Seppiana	Domodossola	20	20
Gainazzo	Guiglia	Pavullo nel Frignano	143	148	Galliate		Novara	7600	8007
Gaino, Folino, Cabiana, Cuzzaga e Camerate	Toscolano	Salò	724	742	Galliate Lombardo		Varese	504	532
Gairo Nuoro		Lanusei	1508	1523	Gallivola		Mortara	910	901
Gajanigo	Gazzo	Cittadella	248	252	Gallicano		Castelnuovo di Garfagnana	3182	3582
Gajano	Coilecchio	Padma	589	600	Gallicano	Gallicano	Castelnuovo di Garfagnana	1758	1995
Gajano	Fisciano	Salerno	765	769	Gallicano nel Lazio		Roma	1313	1236
Gajarine		Conegliano	4056	4112	Gallicchio		Potenza	1274	1318
Gajarine	Gajarine	Conegliano	1308	1319	Galliciano	Condofuri	Reggio Calabria	467	547
Gajera	Vallo Torinese	Torino	30	36	Gallico		Reggio Calabria	4704	5014
Gajo	Spilimbergo	Spilimbergo	190	191	Gallico	Gallico	Reggio Calabria	3109	3237
Gajofana	Rimini	Rimini	1219	1221	Gallico	Gallico	Reggio Calabria	1595	1777
Gajola		Cuneo	725	805	Galliera		Bologna	4123	4184
Gajola	Gaiola	Cuneo	642	715	Galliera Veneta		Cittadella	3181	3243
Gajole		Siena	5134	5125	Galliera Veneta	Galliera Veneta	Cittadella	946	957
Gajole, Vertine, San Piero, Barbischio e Coltibuono	Gajole	Siena	1434	1451	Galli e Vajola	Ferolito Antico	Nicastro	405	410
Gajone	Vigatto	Parma	424	430	Gallignano	Ancona	Ancona	1007	1012
Gajotti, Stufagno	Neviglie	Alba	152	163	Gallignano	Soncino	Crema	1169	1179
Gajun	Rivole Veronese	Caprino Veronese	188	192	Gallina		Reggio Calabria	6551	6689
Gala		Castoreale	1127	1131	Gallina	Gallina	Reggio Calabria	775	812
Galandra	Castello sopra Lecco	Lecco	109	109	Gallinara	S. Donato Val di Comino	Sora	1326	1448
Galardi	Cercemaggiore	S. Bartolommeo in Galdo	103	103	Gallinera e Pian del Cesò	Mele	Genova	201	201
Galassola	Pertusio	Ivrea	22	32	Gallio		Asiago	1840	2013
Galati	Brancaleone	Gerace	284	279	Gallio	Gallio	Asiago	1571	1701
Galati Mamertino	Messina	Messina	477	477	Gallipoli	Accettura	Matera	198	80
Galati Marina	Messina	Patti	2831	2843	Gallipoli		Gallipoli	10687	10632
Galatina		Messina	319	314	Gallipoli	Gallipoli	Gallipoli	9012	8970
Galatina	Galatina	Lecco	11163	11193	Gallitano (v. Rataneni, Gallitano, ecc.)		Sondrio	326	335
Galatone		Gallipoli	6198	6234	Gallivaggio	San Giacomo e Filippo	Piedimonte d'Alife	2215	2545
Galatro		Palmi	1946	1858	Gallo	Camandona	Biella	168	199
Galatro meridionale	Galatro	Palmi	828	791	Gallo	Civitella Messer Raimondo	Lanciano	30	34
Galatro settentrionale	Galatro	Palmi	1118	1097	Gallo	Cumignano e Gallo di Nola	Nola	476	475
Galbato	Gioiosa Mare	Patti	555	555	Gallo	Grinzane	Alba	146	144
Galbiate		Lecco	2114	2151	Gallo	Monterosso Grana	Cuneo	382	424
Galbiate	Galbiate	Lecco	1523	1560	Gallo	Poggio Renatico	Cento	1194	1206
Galbino	Anghiari	Arezzo	848	856	Gallo	Roccamonfina	Gaeta	563	566
Galciana	Prato in Toscana	Firenze	1953	1948	Gallo	Tagliacozzo	Avezzano	282	283
Galdo		Campagna	2024	1498	Gallodoro	Letojanni Gallodoro	Castoreale	817	768
Galdo	Galdo	Campagna	984	909	Galgogna (v. Viano)				
Galdo	Pollica	Vallo della Lucania	299	313	Gallo Merle	Croce di Mosso	Biella	133	117
Galeata		Rocca San Casciano	4082	4094	Galluccio		Caserta	3180	3196
Galcata	Galcata	Rocca San Casciano	1615	1627	Galluccio	Galluccio	Caserta	565	571

FRAZIONI DI COMUNE E COMUNI	COMUNE DI CUI FA PARTE LA FRAZIONE	CIRCONDARIO O DISTRETTO	POPOLAZIONE 1881		FRAZIONI DI COMUNE E COMUNI	COMUNE DI CUI FA PARTE LA FRAZIONE	CIRCONDARIO O DISTRETTO	POPOLAZIONE 1881	
			presente	residente (legale)				presente	residente (legale)
Gamagna (v. Sant'Agapito, Gramagna, ecc.)					Garbatola.....	Nerviano.....	Gallarate.....	1397	1438
Gamalero		Alessandria.....	1706	1740	Garbavoli.....	Roccaverano.....	Acqui.....	356	373
Gamalero.....	Gamalero.....	Alessandria.....	1205	1233	Garbazzola.....	Calamandrana.....	Acqui.....	292	300
Gamba di legno (v. Sonetto, Morando, ecc.)					Garbugliaga.....	Rocchetta di Vara.....	Massa e Carrara.....	95	101
Gambara		Verolanuova.....	2695	2722	Garda	Sonico.....	Bardolino.....	1504	1511
Gambara.....	Gambara.....	Verolanuova.....	2227	2253	Garda.....	Breno.....	Breno.....	305	353
Gambarana		Mortara.....	1146	1154	Gardina (v. Contrada Gardina).....	Scorzè.....	Mirano.....	666	700
Gambarana.....	Gambarana.....	Mortara.....	640	642	Gardino.....	Comazzo.....	Lodi.....	194	202
Gambarella Guglielmino	Soveria Simeri.....	Catanzaro.....	44	38	Gardola.....	Tignale.....	Salò.....	452	469
Gambaretti.....	San Giovanni Ilarione	Arzignano.....	831	817	Gardone.....	Manerba.....	Salò.....	132	135
Gambaro.....	Ferriere.....	Piacenza.....	429	512	Gardone di sopra.....	Gardone Riviera.....	Salò.....	371	397
Gambasca		Saluzzo.....	889	1025	Gardone di sotto.....	Gardone Riviera.....	Salò.....	228	246
Gambasca.....	Gambasca.....	Saluzzo.....	247	285	Gardone Riviera		Salò.....	1423	1499
Gambassi.....	Montajone.....	San Miniato.....	2392	2458	Gardone Val Trompia		Brescia.....	2207	2173
Gambatesa		Campobasso.....	3009	3078	<i>Garegnano</i>	Musocco.....	Milano.....	708	705
Gambellara		Lonigo.....	3004	3041	Garelli (v. Passo e Garelli).....				
Gambellara.....	Gambellara.....	Lonigo.....	2200	2231	Gares (v. Canale e Gares).....				
Gambellara.....	Ravenna.....	Ravenna.....	902	902	Garesio		Mondovi.....	7100	7370
Gamberale		Lanciano.....	1259	1393	Garesio.....	Garesio.....	Mondovi.....	1515	1633
Gamberale.....	Gamberale.....	Lanciano.....	614	688	Garfagnolo.....	Castelnuovo ne' Monti	Reggio Emilia.....	494	639
Gambetoia		Cesena.....	1883	1883	Gargagnago.....	S. Ambrogio di Valpolicella	S. Pietro in Carriano	721	71
Gambina.....	Tagliolo.....	Novi Ligure.....	329	323	Gargallo		Novara.....	902	911
Gambolò		Mortara.....	7208	7386	Gargallo.....	Carpi.....	Modena.....	1494	1491
Gambolò.....	Gambolò.....	Mortara.....	5197	5226	Gargani.....	Roccarainola.....	Nola.....	417	418
Gambugliano		Vicenza.....	1785	1779	<i>Gargavengo</i>	Viollungo.....	Novara.....	187	182
Gambugliano.....	Gambugliano.....	Vicenza.....	627	627	Gargarino.....	Zorzino.....	Clusone.....	78	79
Gambulaga.....	Portomaggiore.....	Ferrara.....	1890	1891	Gargnano		Salò.....	3903	4124
Gameragna.....	Stella.....	Savona.....	316	322	Gargnano e Villa.....	Gargnano.....	Salò.....	1606	1744
Gammenario (v. Tetti, Avatano e Gammenario)					Gargonza.....	Monte San Savino	Arezzo.....	713	700
Ganaghèllo.....	Castel San Giovanni	Piacenza.....	594	605	Garibaldi.....	Castellammare Adriatico	Penne.....	934	934
Ganda.....	Aviatico.....	Bergamo.....	66	70	Gariga (v. Turro con Gariga).....				
Ganda.....	Lanzada.....	Sondrio.....	143	159	Garin (v. Puj).....				
Gandarini.....	Boissano.....	Albenga.....	39	24	Garini.....	Cartosio.....	Acqui.....	261	263
Gandellino		Clusone.....	1260	1347	Garini.....	Albaretto Valle di Macra	Cuneo.....	108	121
Gandellino e Tezzi.....	Gandellino.....	Clusone.....	355	375	Garisciano.....	Tossicia.....	Teramo.....	59	59
Gandini.....	Camerana.....	Mondovi.....	82	81	Garlasco		Mortara.....	7300	7402
Gandino		Clusone.....	3733	3912	Garlasco.....	Garlasco.....	Mortara.....	5556	5661
Gandino.....	Gandino.....	Clusone.....	3294	3469	Garlassolo di sopra.....	Retorbido.....	Voghera.....	43	43
Gandolfi.....	Boissano.....	Albenga.....	48	50	Garlate		Lecco.....	774	781
Gandolfi.....	Calamandrana.....	Acqui.....	78	80	Garlazolo.....	Codevilla.....	Voghera.....	67	67
Gandorla.....	Pontida.....	Bergamo.....	398	410	Garlenda		Albenga.....	609	692
Gandosso		Bergamo.....	585	609	Garlenda.....	Garlenda.....	Albenga.....	306	316
Ganeo (v. Causso, Vinciolo, ecc.)					Garna.....	Pieve d'Alpago.....	Belluno.....	264	322
Ganfardine		Villafranca di Verona	171	172	Garodino.....	Grignasco.....	Novara.....	89	92
Ganfardine.....	Villafranca di Verona	Saluzzo.....	369	363	Garofali.....	Bitti.....	Nuoro.....	264	265
Gangaglietti.....	Caramagna Piemonte	Saluzzo.....	369	363	Garofalo.....	Roccamonfina.....	Gaeta.....	700	706
Ganghereto.....	Terranuova Bracciolini	Arezzo.....	318	320	Garola (v. Piossasco, Garola).....	Canaro.....	Occhiobello.....	816	825
Gangi		Cefalù.....	12021	12058	Garopoli.....	S. Pier Fedele.....	Palmi.....	107	78
Ganna.....	Valganna.....	Varese.....	346	396	Garriano.....	Rosignano Monferrato	Casale Monferrato	895	909
Ganzanigo.....	Medicina.....	Imola.....	1797	1796	Garrone.....	Sciolze.....	Torino.....	60	38
Ganziri.....	Messina.....	Messina.....	1989	1994	Garroni e Piangrasso	Roccaverano.....	Acqui.....	214	220
Garabolo		Varese.....	206	227	Garruffo.....	Campì.....	Teramo.....	316	318
Garadassi.....	Fabbrica Curone	Tortona.....	486	603	Garruffo.....	Sant'Omero.....	Teramo.....	464	472
Garaguso		Matera.....	1859	1758	Garzano.....	Montella.....	S. Angelo de' Lombardi	1659	1756
Garaguso.....	Garaguso.....	Matera.....	1077	1113	Garzara.....	Saletto.....	Montagnana.....	656	668
Garavaglia.....	Sciolze.....	Torino.....	127	135	Garzano		Como.....	1634	1797
Garavati.....	Rombiolo.....	Monteleone di Calabria	272	272	Garzeno.....	Garzeno.....	Como.....	983	1091
Garavoglie.....	Livorno Piemonte	Vercelli.....	234	239	Garzide.....	Garzide.....	Crema.....	175	175
Garbagna		Tortona.....	1441	1537	Garzigliana		Pinerolo.....	840	846
Garbagna.....	Garbagna.....	Tortona.....	763	807	Garzigliana.....	Gazzigliana.....	Pinerolo.....	528	535
Garbagna Novarese		Novara.....	1130	1157	Garzola inferiore.....	Camerlata.....	Como.....	152	151
Garbagnate.....	Garbagnate Milanesi	Milano.....	1433	1578	Garzola superiore.....	Garzon.....	Como.....	116	117
Garbagnate e Tre-giorgio	Garbagnate Monastero	Lecco.....	535	548	Gaspari (v. San Francesco).....	Gaspari (v. San Francesco).....	Velo Veronese.....	225	225
Garbagnate Milanesi		Milano.....	2250	2428	Gasparoni.....	Gordona.....	Sondrio.....	157	169
Garbagnate Monastero		Lecco.....	1177	1209	Gasparina		Catanzaro.....	3290	3295
Garbagnate Rota.....	Bosisio.....	Lecco.....	631	657	Gasponi.....	Drapia.....	Monteleone di Calabria	476	487
Garbana.....	Gambolò.....	Mortara.....	979	1017	Gassano e Froppoli.....	Fiavizzano.....	Massa Carrara.....	559	570
Garbarino.....	Rovegno.....	Bobbio.....	139	156	Gassino		Torino.....	2013	3082
Garbarino.....	Tribogna.....	Genova.....	236	372	Gassino.....	Gassino.....	Torino.....	2358	2511
					Gastaldi.....	Piscina.....	Pinerolo.....	305	317

FRAZIONI DI COMUNE E COMUNI	COMUNE DI CUI FA PARTE LA FRAZIONE	CIRCONDARIO O DISTRETTO	POPOLAZIONE 1881		FRAZIONI DI COMUNE E COMUNI	COMUNE DI CUI FA PARTE LA FRAZIONE	CIRCONDARIO O DISTRETTO	POPOLAZIONE 1881	
			presente	residente (legale)				presente	residente (legale)
Gatta.....	Castelnuovo ne' Monti	Reggio Emilia ..	149	182	Gazzo	San Giovanni Battista	Genova.....	315	316
Gattaja.....	Vicchio.....	Firenze	2215	2314	Gazzo	Pieve San Giacomo	Cremona.....	678	667
Gattara.....	Scavolino.....	Urbino	189	214	Gazzola*	Rivalta Trebbia.	Piacenza.....	491	491
Gattarolo Bonserio ..	Voltido.....	Casalmaggiore ..	46	44	Gazzoldo degli Ippoliti		Bozzolo.....	1363	1373
Gattarolo Cappellino.	Voltido.....	Casalmaggiore ..	102	103	Gazzoldo degli Ippoliti	Gazzoldo degli Ippoliti	Bozzolo.....	1138	1149
Gattatico	Gattatico.....	Reggio Emilia ..	4389	4427	Gazzoli (v. Albarè e Gazzoli)				
Gattatico Fiesso.....	Gattatico.....	Reggio Emilia ..	643	655	Gazzolo	Arcole	San Bonifacio...	1439	1436
Gattio	Cesena.....	Cesena	3267	3313	Gazzolo	Guazzora	Tortona	300	306
Gattera.....	Serravalle Sesia.	Biella.....	221	224	Gazzolo	Lumezzane Pieve	Brescia	254	260
Gattera Majocca	Codogno.....	Lodi	830	834	Gazzolo	Soprazocco.....	Salò	33	33
Gatti.....	Castione Andevenno	Sondrio.....	348	363	Gazzolo (v. San Valdine e Gazzolo)	Ramiseto.....	Reggio Emilia ..	215	219
Gatti.....	Volta Mantovana	Volta Mantovana	335	335	Gazzone.....	Volciano	Salò	349	347
Gattico	Gattico.....	Novara	2565	2786	Gazzo Veronese		Sanguinetto ..	2655	2607
Gattico.....	Gattico.....	Novara	1330	1469	Gazzo Veronese ..	Gazzo Veronese.	Sanguinetto ..	895	888
Gattignano.....	San Giovanni Ilarione	Arzignano.....	129	129	Gazzuoli.....	Asola	Asola	188	189
Gattinara		Vercelli	4912	5010	Gazzuolo		Bozzolo.....	3826	3905
Gattinara.....	Marzano.....	Pavia.....	271	270	Gazzuolo	Gazzuolo	Bozzolo.....	1136	1170
Gattinara (Spagna) ..	Vallo Torinese ..	Torino	83	89	Geglia (v. Terricoli e Geglia)				
Gattinera.....	Ferrera Erbognone	Pavia.....	456	435	Gelagna.....	Serravalle di Chienti	Camerino.....	330	378
Gattinera.....	Olginate.....	Lecco	144	143	Gelati (v. Arbiglia e Gelati)				
Gatto.....	San Martino Canavese	Ivrea.....	68	89	Gello.....	Montecatini di Val di Cecina	Volterra.....	390	345
Gattolino.....	Bagnolo Cremasco	Crema	165	165	Gello.....	Palaja	Pisa	161	171
Gattorna.....	Mocconesi.....	Chiavari.....	396	434	Gello.....	Bibbiena.....	Arezzo.....	256	262
Gaudisciano	Cajanello.....	Ivrea	225	250	Gello-Biscardo ..	Castiglion Fibocchi	Arezzo.....	218	218
Gauna	Montecorvino Rovella	Salerno	520	522	Gello e Celle.....	Pescaglia.....	Lucca	518	592
Gauza.....	Ponteveco.....	Verolanuova ..	136	132	Gemerello	Cavour.....	Pinerolo.....	1152	1177
Gavano.....	Triora.....	San Remo	127	133	Gemini.....	Ugento.....	Gallipoli.....	806	811
Gavardo	Gavardo.....	Salò	2398	2327	Geminiano.....	Rivarolo Ligure.	Genova	415	418
Gavardo.....	Rosciate.....	Bergamo	2048	1976	Gemmano		Rimini.....	2422	2555
Gavarno.....	San Pietro in Casale	Bologna	269	273	Gemmano.....	Gemmano.....	Rimini.....	1443	1543
Gavaseto.....	San Pietro in Casale	Bologna	768	778	Gemona		Gemona.....	7666	7953
Gavassa.....	Reggio Emilia ..	Reggio Emilia ..	1309	1284	Gemona.....	Gemona.....	Gemona.....	3793	3989
Gavasseto.....	Reggio Emilia ..	Reggio Emilia ..	718	709	Gemona e Planis..	Udine.....	Udine.....	501	497
Gavaz.....	San Tiziano di Goimna	Longarone.....	121	153	Gemonio		Varese.....	1139	1180
Gavazzana		Tortona.....	277	294	Gemonio.....	Gemonio.....	Varese.....	1022	1059
Gavazzoli (v. Noceto, ecc.)					Genazzano		Roma.....	4008	4071
Gavelli.....	Sant'Anatolia di Narco	Spoletto.....	155	156	Genepreto.....	Nibbiano.....	Piacenza.....	410	413
Gavello		Polesella.....	2609	2608	Genestaro.....	Ambigvere.....	Bergamo.....	92	92
Gavello.....	Gavello.....	Polesella.....	1440	1440	Genestredo, Giavincello, Bertolo	Voghera.....	Pallanza.....	141	158
Gavello.....	Mirandola.....	Mirandola.....	840	849	Genestrello e Maresco	Montebello.....	Voghera.....	288	288
Gavenola.....	Aquila d'Arroscia	Porto Maurizio ..	386	477	Genestreto.....	Bocciolo.....	Varallo.....	25	29
Gaverina		Bergamo	709	749	Genga		Ancona.....	3360	4120
Gaverina.....	Gaverina.....	Bergamo	244	253	Genga.....	Genga.....	Ancona.....	314	349
Gavi		Novi Ligure.....	6683	6838	Genico.....	Musso.....	Como	122	137
Gavi.....	Gavi.....	Novi Ligure.....	2677	2740	Genivolta		Cremona.....	223	1701
Gavignano.....	Forano.....	Rieti.....	239	223	Genova		Saluzzo.....	2012	2039
Gavignano		Velletri.....	1163	1288	Genoni		Lanusei.....	1269	1323
Gaville.....	Figline Valdarno	Firenze.....	1250	1246	Genova		Genova.....	179515	176586
Gaville.....	Sassoferato.....	Ancona	189	267	Genova.....	Genova.....	Genova.....	139366	135862
Gavinana.....	San Marcello Pistoiese	Pistoja.....	496	684	Genovino.....	Piazza Santo Stefano	Como	68	71
Gavirate		Varese.....	2191	2291	Genus.....	Guasila.....	Cagliari.....	282	282
Gavirate.....	Gavirate.....	Varese.....	861	906	Genuri		Oristano.....	421	434
Gavisseri.....	Stia.....	Arezzo.....	121	119	Genzana (v. Maddalena * con Genzana)				
Gavoi		Nuoro.....	1890	2016	Genzano		Potenza.....	7650	7670
Gavonata.....	Cassiuè.....	Alessandria ..	683	708	Genzano.....	Genzano.....	Potenza.....	6230	6277
Gavorrano		Grosseto.....	6133	5208	Genzano.....	Sassa.....	Aquila.....	184	193
Gavorrano*.....	Gavorrano.....	Grosseto.....	1447	1168	Genzano.....	Genzano di Roma	Roma.....	5356	5165
Gazo.....	Mombercelli.....	Asti.....	853	885	Genzone		Roma.....	5571	5326
Gazzada		Varese.....	624	702	Genzone.....	Vallo di Nera.....	Pavia.....	846	854
Gazzane.....	Preseglie.....	Salò	248	252	Gera		Spoletto.....	43	44
Gazzaniga		Clusone.....	2113	2181	Gera.....	Gera.....	Como	547	582
Gazzaniga.....	Gazzaniga.....	Clusone.....	1764	1822	Gera.....	Gera.....	Como	459	492
Gazzano.....	Villa Minozzo.....	Reggio Emilia ..	237	494	Gera.....	Pizzighetone.....	Cremona.....	1074	1020
Gazzoli		Porto Maurizio ..	486	439	Gera.....	Rancio di Lecco.	Lecco.....	354	360
Gazzenda.....	Adrara San Martino	Bergamo	435	455	Gerace		Gerace.....	9511	9520
Gazzi.....	Messina.....	Messina.....	1823	1823	Gerace Marina * ..	Gerace.....	Gerace.....	3632	3622
Gazzino.....	Vallio.....	Salò	45	47	Gerace Superiore ..	Gerace.....	Gerace.....	1879	5698
Gazzo		Cittadella.....	2192	2236	Geraci.....	Campo di Calabria	Reggio Calabria.	228	228
Gazzo.....	Gazzo.....	Cittadella.....	563	577	Geraci Siculo				
Gazzo*.....	Bigarello.....	Mantova.....	851	845	Gerano		Cefalù.....	3754	3783
Gazzo.....	Borghetto d'Arroscia	Porto Maurizio ..	261	272	Gerardina		Roma.....	1351	1384
Gazzo.....	Erli.....	Albenga.....	47	52	Casteggio.....	Casteggio.....	Voghera.....	233	232

FRAZIONI DI COMUNE E COMUNI	COMUNE DI CUI FA PARTE LA FRAZIONE	CIRCONDARIO O DISTRETTO	POPOLAZIONE 1881		FRAZIONI DI COMUNE E COMUNI	COMUNE DI CUI FA PARTE LA FRAZIONE	CIRCONDARIO O DISTRETTO	POPOLAZIONE 1881	
			presente	residente (legale)				presente	residente (legale)
Gerba (v. Poggio, Gerba)					Ghiffa				
Gerbido	Grugliasco.....	Torino.....	331	291	Ghiffa.....	Ghiffa.....	Pallanza.....	680	688
Gerbido	Livorno Piemonte	Vercelli.....	272	277	Ghigiano.....	Ghuffa.....	Pallanza.....	148	147
Gerbido	Rocca di Corio	Torino.....	287	278	Ghigirime.....	Gubbio.....	Perugia.....	829	829
Gerbo	Fossano	Cuneo.....	715	695	Ghigliani.....	Brescia.....	Varese.....	367	379
Gerbola	Villafalletto	Cuneo.....	526	534	Ghignoni.....	Clavesana.....	Mondovi.....	499	497
Gerbole	Moransengo	Asti.....	116	127	Ghigo, Indritti, Cugno, Malzat, Orgero, Pomiere, Giordano, Ribba, Boducol.....	Calamandran.....	Acqui.....	41	42
Gerbole	Rivalta di Torino	Torino.....	426	462					
Gerbonte	Triora	San Remo.....	93	100					
Gerchia	Clauzetto	Spilimbergo.....	946	1021	Ghiarza				
Gerenzago	Pavia.....	Pavia.....	908	939	Ghirano.....	Praly.....	Pinerolo.....	535	585
Gerenzano	Gallarate	Gallarate.....	1836	1928		Prata di Pordenone	Oristano.....	2645	2644
Gerfalco	Montieri	Grosseto.....	881	890			Pordenone.....	955	985
Gergei	Lanusei.....	Lanusei.....	1858	1927	Ghirate.....	Ballarate.....	Varese.....	97	97
Gerni	Chiusanico	Porto Maurizio.....	49	54	Ghirila.....	Valganna.....	Varese.....	367	390
Germagnano	Torino.....	Torino.....	803	759	Ghirlo.....	Cencenighe.....	Agordo.....	91	107
Germagno	Germagnano	Torino.....	486	448	Ghisalpa		Treviglio.....	1596	1685
Germanedo	Pallanza	Pallanza.....	142	149	Ghisione.....	Villa Poma.....	Revere.....	329	326
Germanello	Laglio	Como.....	129	130	Ghiutarengo		Vercelli.....	858	869
Germania	Monticello Alba	Alba.....	78	81	Ghiuffa.....	Milano.....	Milano.....	520	525
Germasino	Como.....	Como.....	400	483	Ghiitose (v. Campone, Ghiitose).....				
Germasino	Germasino	Como.....	335	408	Ghivizzano e Osteria	Coreglia Antelminelli	Lucca.....	698	799
Germignaga	Varese.....	Varese.....	1549	1302		Peccioli.....	Pisa.....	647	654
Gerno	Lesmo	Monza.....	589	601	Ghizzano.....	Roccaforte del Greco	Reggio Calabria.....	507	557
Gero*	Barcone	Lecco.....	114	117	Ghorio.....	Roghudi.....	Reggio Calabria.....	521	540
Gerocarne	Monteleone di Calabria	Monteleone di Calabria	1553	1542	Ghorio di San Lorenzo	San Lorenzo.....	Reggio Calabria.....	1073	1117
Gerocarne	Gerocarne	Monteleone di Calabria	1029	1022	Giacchini.....		Savona.....	227	230
Gerola	Casali Gerola	Voghera.....	360	361	Giacciano*		Badia Polesine.....	1240	1271
Gerola Alta	Sondrio.....	Sondrio.....	665	927	Giacciano con Baruchella		Badia Polesine.....	4376	4448
Gerolanova	Chiari.....	Chiari.....	741	697	Giacoletti.....	Forno di Rivara	Torino.....	59	66
Gerolanova	Gerolanova	Chiari.....	513	481	Giacosa (v. Treiso)		Susa.....	1625	1624
Gerole	Borgosatollo	Brescia.....	90	90	Giagione		Portogruaro.....	636	649
Gerosa	Bergamo.....	Bergamo.....	813	930	Giai.....	Cantarana.....	Asti.....	111	115
Gerosa	Gerosa	Bergamo.....	705	808	Giaia, Cortina, Glera, Selva	Aviano.....	Pordenone.....	1076	1172
Gerre	Caselle Landi	Lodi.....	404	419	Giaia, Peirot	Porte.....	Pinerolo.....	133	140
Gerrechiozzo	Cava Manara	Pavia.....	1174	1193	Gialla, Peirot	Torre Pellice.....	Pinerolo.....	208	234
Gerre de' Caprioli	Cremona.....	Cremona.....	692	683	Giallotto (v. Maffiotto, ecc.)				
Gerre de' Caprioli	Gerre de' Caprioli	Cremona.....	280	279	Giamesi.....	Arguello.....	Alba.....	54	55
Gerrone	Caselle Landi	Lodi.....	327	336	Giampereira.....	Chiusi in Casentino	Arezzo.....	105	116
Gervasi	Tollo	Chieti.....	240	240	Giampileri.....	Messina.....	Messina.....	1767	1851
Gervasutta	Udine	Udine.....	370	365	Giampileri Marina	Messina.....	Messina.....	296	300
Gesico	Cagliari	Cagliari.....	741	742	Gianassi	Cantalupo Ligure	Novi Ligure.....	30	37
Gesini	Casola di Napoli	Castellammare di Stabia	516	516	Giandeto	Casina.....	Reggio Emilia.....	547	570
		Milano.....	2565	2543	Gianforte	Castellalto.....	Teramo.....	147	145
Gessate	Moncalvo.....	Casale Monferrato	284	288	Giani	Stellanello.....	Albenga.....	117	114
Gessi	Cocconato	Asti.....	78	80	Gianico		Breno.....	818	894
Gesso	Comunanza	Ascoli Piceno.....	323	321	Giano	Giano dell'Umbria	Spoletto.....	1058	1116
Gesso	Messina	Messina.....	2142	2144	Giano dell'Umbria		Spoletto.....	1694	1807
Gessopalena	Sasso Feltrio	Urbino.....	322	346	Gianoli (v. San Vito, Tomalini, ecc.)				
Gesturi	Lanciano	Lanciano.....	3263	3396	Gianotti.....	Barbania.....	Torino.....	104	108
Gesuaido	Cagliari	Cagliari.....	1431	1430	Giano Vetusto	Valmadrera.....	Caserta.....	940	935
	Sant'Angelo de' Lombardi	Sant'Angelo de' Lombardi	4242	4244	Giaon	Lecco.....	Belluno.....	499	512
Gesuiti e Giranda	San Vincenzo la Costa	Cosenza.....	716	796	Giapiedi	Cascia.....	Spoletto.....	278	314
Gete	Tramonti	Salerno.....	675	677	Giardinelli	Rammacca.....	Spoletto.....	47	64
Getta, Seritti e Srai	Alpette	Ivrea.....	226	252	Giardinello		Caltagirone.....	1417	1413
Ghedi	Brescia.....	Brescia.....	3430	3465	Giardinello*	Palermo.....	Palermo.....	814	814
Gheit	Acciglio	Cuneo.....	46	79	Giardinetto	Sutera.....	Caltanissetta.....	1981	2000
Ghemme	Novara.....	Novara.....	3765	3843	Giardini	Castelletto Scorzoso	Alessandria.....	602	622
Gherba (v. Scaglia, Gherba, ecc.)					Giardino	Castroreale.....	Castroreale.....	2818	2705
Gherghenzano	San Giorgio di Piano	Bologna.....	408	413	Giardino	Casalincontrada	Chieti.....	275	275
Ghera	Limone Piemonte	Cuneo.....	48	56	Giardino	Rondanina	Bobbio.....	44	53
Ghevio	Ghevio	Novara.....	546	572	Giardino	Sansepolcro	Arezzo.....	240	242
Ghevio	Ghevio	Novara.....	342	356	Giardino (v. Sovernico* e Giardino)	Vetralla	Viterbo.....	612	624
Ghezzi (v. Gabbione, Montagna, ecc.)					Giare				
Ghiaie	Bonate di Sopra	Bergamo.....	385	391	Giare	Prun.....	San Pietro in Cariano	288	301
Ghiaie	Calizzano	Albenga.....	127	127	Giarea (v. Benne e Giarea)	Roveredo di Guà	Cologna Veneta	427	428
Ghiaie	Corana	Voghera.....	452	456	Giarella		Tortona.....	122	125
Ghiaie (v. Noceto)					Giarella		Bobbio.....	82	84
Ghiaie al Brembo	Villa d'Alme	Bergamo.....	214	236	Giara				
Ghiano	Crema	Como.....	48	50	Giara				
Ghiara	Fontanellato	Borgo San Donnino	738	746	Giara				
Ghiare	Silvano Pietra	Voghera.....	104	107	Giara				
Ghiario	Brusasco	Torino.....	30	33	Giara				
Ghiarole (v. Borgo sopra con Ghiarole)					Giara				

FRAZIONI DI COMUNE E COMUNI	COMUNE DI CUI FA PARTE LA FRAZIONE	CIRCONDARIO O DISTRETTO	POPOLAZIONE 1881		FRAZIONI DI COMUNE E COMUNI	COMUNE DI CUI FA PARTE LA FRAZIONE	CIRCONDARIO O DISTRETTO	POPOLAZIONE 1881	
			presente	residente (legale)				presente	residente (legale)
Girola e Talignano.	Collecchio	Parma	261	266	Gioja de' Marsi e	Gioja de' Marsi ..	Avezzano	2509	2802
Girola	Montacuto	Casale Monferrato	1070	1100	• Gioja Vecchio	Piedimonte d'A-	3510	3859
Girola	Pettorazza Gri-	Tortona	175	191	Gioja Sannitica	life
Giaron	mani	Adria	416	416	Gioja Sannitica	Gioja Sannitica ..	Piedimonte d'A-	1866	1956
Giaron (v. Fonzaso, Giaron, ecc.)	Gioja Tauro	life
Giaron (v. Fenilone e Giaron)	Gioja Tauro	Gioja Tauro	Palmi	3269	3174
Giara de' Risi	Stagbiglione	Voghera	119	120	Gioja Vecchio (v. Gioja de' Marsi e	Palmi	2822	2820
Giarratana	Modica	3125	3155	Gioja Vecchio)
Giarre	Acircaie	20761	20781	Giojella	Castiglione del	Perugia	600	614
Giarre	Acircaie	12769	12793	Giojello (v. Trevine)	Lago
Giave	Alghero	1791	1830	Gioiosa Jonica	Gerace	9800	9797
Giave	Cittadella	228	230	Gioiosa Jonica	Gerace	8081	8112
Giavennale (v. Poleo, Falgare, ecc.)	Gioiosa Marea	Patti	5308	5325
Giaveno	10117	10735	Gioiosa Marea	Patti	1225	1251
Giaveno, Buffa, Sala, Villa	Giaveno	Susa	6379	6911	Gioli	Asolo	542	568
Giavera	Susa	Gionchì	Arezzo	138	149
Giavinali	Arcade	Montebelluna	1381	1341	Gionetti	Biella	105	116
Giavinello (v. Gene- stredo, Giavinello, ecc.)	Cravagliana	Varallo	59	62	Gionzana e Torri- Balduccio	Porto Maurizio ..	59	64
Giavons	Rive d'Arcano	San Pietro al Na- tione	188	199	Giorda (v. Sonetto, Morando, ecc.)	Novara	216	211
Giazza	Selva di Prognò	Tregnago	568	600	Giordan (v. Chigo Indritti, ecc.)
Giazzo	San Bartolommeo Valmara	Pallanza	106	112	Giordani	Brondello	Saluzzo	229	241
Giba	Villaros Masinas	Iglesias	558	559	Giordani, Maritani, Tonda	Mattie	Susa	430	458
Gibellina	Alcamo	6350	6348	Giordanino *	Torino	411	417
Gibilmanna	Cefalù	389	390	Giorgio	La Cassa	Torino	46	53
Gienico	Lecco	32	36	Giorni e Neirone	Forno di Rivara ..	Albenga	117	127
Giattaz	Aosta	40	40	Giovagallo	Tovo San Gia- como
Giffenga (con Bonda e Castellazzo)	Giove	Tresana	Massa Carrara ..	408	442
Giffone	Vercelli	182	179	Giove	Terni	1234	1233
Giffoni Sei Casali	Palmi	2882	2904	Giove	Valtopina	Foligno	117	119
Giffoni Valle Piana	Salerno	3969	4041	Giovenzana, Cornera inferiore e superio- re e Tareto	Agordo	Agordo	134	148
Giigliana	Salerno	6292	6518	Giovenzano
Giiglio	Pontremoli	347	407	Giovino
Giiglioli	Arezzo	624	618	Giovio
Giigliotti	Gaeta	104	106	Giovi
Gignago (v. Fosdi- novo)	Cosenza	108	125	Giovi (v. Brignano e Giovi)
Gignese	386	435	Gioviano	Borgo a Mozzano	Luca	410	462
Gignod	1402	1465	Giovinazzo	Bari	9797	9838
Gignod	Gioz e Valli	Belluno	Belluno	309	318
Gilba	Giranda (v. Gesuiti e Giranda)
Gilba inferiore	Girard (v. Molette, Girard, ecc.)
Gilba superiore	Girasole	Lanusei	206	216
Gildone	2772	2790	Girgenti	Girgenti	21274	21219
Gilli e Vercioi *	Girgenti	Girgenti	20008	19950
Gillo	Girgenti	Cittaducale	277	280
Gimello	Girifalco	Catanzaro	4547	4539
Gimigliano	4848	4792	Girola (v. Porto * e Girola)
Gimigliano	Gironico	Como	833	853
Gimigliano inferiore	Gironico al piano *	Como	613	626
Gimigliano superiore *	Gironico al monte	Como	220	227
Gimillian	Gisazio	Como	90	90
Gimondi, Rossenghi	Gisole	Alba	160	348
Ginaga (v. Besano e Ginaga)	Gisola	Torino	325	456
Ginepreto	2772	2790	Gissol	Vasto	4310	4347
Ginepri	Gittana	Como	203	181
Ginepro	Giubellini	Alba	160	162
Ginestra	Giubiano	Varese	749	799
Ginestra	Gincano	Massa e Carrara ..	386	388
Ginestra	Giuggianello	Gallipoli	689	686
Ginestra de' Schia- voni	Giuliana	Corleone	3537	3599
Ginestreto	1681	1673	Giulianello	Velletri	488	485
Ginestro	Giuliano	Gallipoli	553	576
Ginosa	8013	7822	Giuliano di Roma	Frosinone	2212	2241
Giojo	Giuliano in Campa- nia	Frosinone	2317	2346
Gioia del Colle	17016	17056	Giuliano Teatino	Casoria	12394	12431
Gioj	1946	2016	Giulianova
Gioj	Giulino
Gioj	Giulio
Gioja de' Marsi	2672	3016	Giulio

FRAZIONI DI COMUNE E COMUNI	COMUNE DI CUI FA PARTE LA FRAZIONE	CIRCONDARIO O DISTRETTO	POPOLAZIONE 1881		FRAZIONI DI COMUNE E COMUNI	COMUNE DI CUI FA PARTE LA FRAZIONE	CIRCONDARIO O DISTRETTO	POPOLAZIONE 1881	
			presente	residente (legale)				presente	residente (legale)
Giuncareggio	Tornolo	Borgotaro	87	116	Gona	Fiumefreddo di Sicilia	Acireale	179	170
Giuncarico	Gavorrano	Grosseto	1306	1104	Gonars	Gonars	Palmanova	3305	3370
Giuncugnano	Castelnuovo di Garfagnana	Castelnuovo di Garfagnana	1072	1229	Gonars.	San Germano Chisone	Palmanova	1697	1741
Giuncugnano e Varliano	Giuncugnano	Castelnuovo di Garfagnana	252	296	Gondini	Antignano	Pinerolo	327	322
Giungano	Campagna	859	874	Gonella	Aramengo	Asti	413	416
Giurdignano	Lecce	687	702	Gonengo	Noventa di Piave	Asti	203	214
Giussana	Lierna	Lecco	53	58	Gonfo	S. Donà di Piave	Cagliari	470	475
Giussengo	Marcorenigo	Torino	248	249	Goni	Gonnesa	Iglesias	353	347
Giulinio	Cerano d'Intelvi	Como	234	260	Gonnesa	Gonnesa	Iglesias	1950	1885
Giulonana	Sant'Agata Fossili	Tortona	151	148	Gonnesa.	Gonnesa	Iglesias	1539	1556
Giulolana	Malvino	Tortona	22	25	Gonnos.	Gonnos Fanadiga	Iglesias	532	546
Giussago	Giussago	Pavia	1013	1022	Gonnoscodina	Oristano	518	525
Giussago	Portogruaro	Pavia	409	420	Gonno Fanadiga	Iglesias	3967	4091
Giussago	Consiglio di Rumo	Portogruaro	394	394	Gonnosnò	Oristano	626	601
Giussanico	Como	91	97	Gonnostramatza	Oristano	931	988
Giussano	Monza	4827	4905	Gonzaga	Gonzaga	Gonzaga	7492	7564
Giussano	Monza	2836	2888	Gonzaga.	Gonzaga	Gonzaga	2661	2711
Giustinea	Albenga	856	932	Gonte	Grandola	Como	77	81
Giustignana	Seravezza	Lucca	289	207	Gonte *	Oggebbio	Pallanza	196	211
Giuvalla	Savona	944	1026	Gorasco	Aulla	Massa e Carrara	234	231
Giuvarengo	Varengo	Casale Monferrato	329	364	Gorazze	Bobbio	Bobbio	174	174
<i>Giugliana.</i>	Rigolato	Tolmezzo	205	208	Gordona	Goretto (v. Mollia, Molino, ecc.)	Sondrio	1242	1314
Givoletto	Torino	687	689	Gorfigliano
Gizzaria	Nicastro	2622	2602	Gorga	Castelnuovo di Garfagnana	577	741
Gizzi	Nicastro	2565	2563	Gorga.	Stio	Velleri	861	919
Glamosa	Sora	139	148	Gorga.	Vallo della Lucania	Vallo della Lucania	426	433
Glassier (v. Vaud, ecc.)	Belluno	287	293	Gorgazzo	Polcenigo	Sacile	199	202
Glaunico	Camino di Codroipo	Codroipo	119	120	Gorgo	Oderzo	Oderzo	3242	3203
Gleises (Reuil e Rochas)	Millaures	Susa	189	193	Gorgo.	Cartura	Conselve	544	548
Gleisolle, Grand e Bas-Fayet	Roure	Pinerolo	556	697	Gorgo.	Fossalta di Portogruaro	Portogruaro	182	187
Glera (v. Giais, Cortina, ecc.)	Gorgo.	Latisana	Latisana	348	350
Gleris	S. Vito al Tagliamento	S. Vito al Tagliamento	469	492	Gorgo della Chiesa e dei Molini	Gorgo	Oderzo	1803	1849
Gliaca	Piraino	Patti	471	491	Gorgogliano	Gorgona	Matera	1662	1675
Gliodini	Campiglia Cervo	Biella	82	102	Gorgona.	Livorno	Livorno	447	449
Glori *	Diano San Pietro	Porto Maurizio	156	150	Gorgonzola	Milano	Milano	4711	4795
Glori.	Triora	San Remo	277	310	Gorgussello	Breonio	San Pietro in Carriano	291	289
Gnignano	Locate Triulzi	Milano	166	169	Goria	Elva	Cuneo	153	168
Gniva *	Resia	Moggio Udinese	460	635	Goriano Sicoli	Aquila	1315	1317
Godega	Godega di Santo Urbano	Conegliano	699	749	Goriano Valli	Aquila	1558	1689
Godega di Sant'Urbano	Conegliano	3063	3153	Goriano Valli.	Goriano Valli	Aquila	683	766
Godeluna	Enego	Asiago	87	105	Gorlicizza	Codroipo	Codroipo	675	722
Godenella	Enego	Asiago	28	40	Gorino	Ariano nel Polesine	Ariano nel Polesine	265	266
Godia e San Bernardo	Udine	Udine	481	491	Gorino	Mesola	Comacchio	203	200
Godiasco	Voghera	1785	1886	Gorizzo	Camino di Codroipo	Codroipo	112	111
Godiasco	Godiasco	Voghera	753	809	Gorla	Greco Milanese	Milano	143	146
Godio	Castelletto Merli	Casale Monferrato	132	133	Gorlago	Bergamo	Bergamo	1495	1536
Godò.	Gemona	Gemona	385	392	Gorla Maggiore.	Gorla Minore	Gallarate	1544	1601
Godò.	Ravenna	Ravenna	640	638	Gorla Minore	Gorla Minore	Gallarate	3781	3528
Godò.	Russi	Ravenna	1398	1397	Gorla Minore.	Gorla Minore	Gallarate	1846	1517
Godrano	Palermo	981	999	Gorla Primo	Milano	Milano	811	830
Goglione Sopra	Salo	789	810	Gorle	Bergamo	Bergamo	391	391
Goglione Sotto	Salo	1045	1063	Gorleri	Diano Calderina	Porto Maurizio	176	174
Gognano	Villamarzana	Rovigo	539	542	Gorlo	Somana	Lecco	45	49
Goito	Mortara	525	527	Gornate Inferiore	Varese	Varese	580	582
Goito	Volta Mantovana	5378	5359	Gornate Superiore	Varese	Varese	314	342
Goito	Goito	Volta Mantovana	760	793	Gorno	Clusone	Clusone	911	923
Golasacca	Gallarate	1800	1926	Goro	Mesola	Comacchio	1252	1256
Golese	Parma	3479	3504	Gorra	Carignano	Torino	385	380
Golette e Pont-Serrant	La-Thuille	Aosta	271	266	Gorra.	Finale Borgo	Albenga	797	1016
Golferenzo	Voghera	529	530	Gorra.	Rittana	Cuneo	562	597
Golferenzo	Golferenzo	Voghera	382	382	Gorret *	Gressan	Aosta	580	598
Golino	Cà di David	Verona	102	104	Gorretto	Bobbio	941	1171
Golzio, Forio	S. Giuseppe di Casto	Biella	172	196	Gorretto	Gorretto	Bobbio	163	176
Gombe (v. Borla*, Villa Olivo, ecc.)	Gorriano	Rondanina	Bobbio	26	43
Gombio	Ciano d'Enza	Reggio Emilia	350	351	Gorriano.	Berceto	Alba	679	716
Gombio	Polavento	Brescia	204	204	Gorro	Mele	Borgotaro	206	230
Gombitelli	Camajore	Lucca	510	547	Gorsaxio	Gorzegno	Genova	378	385
Gombito	Cremona	1267	1274	Gorzegno	Gorzegno	Alba	1157	1234
.....	Gorzegno	Gorzegno	Alba	445	478
.....	Gorzone	Gorzone	Breno	499	516
.....	Gorzone.	Gorzone	Breno	326	333
.....	Gosaldo	Gosaldo	Agordo	2136	2007
.....	Gossolengo	Gossolengo	Agordo	1248	1655
.....	Gossolengo	Gossolengo	Piacenza	2350	2487
.....	Gotra	Albareto di Borgotaro	Piacenza	881	892
.....	Borgotaro	367	386

FRAZIONI	COMUNE DI CUI FA PARTE O LA FRAZIONE	CIRCONDARIO O DISTRETTO	POPOLAZIONE 1881		FRAZIONI	COMUNE DI CUI FA PARTE O LA FRAZIONE	CIRCONDARIO O DISTRETTO	POPOLAZIONE 1881	
			presente	residente (legale)				presente	residente (legale)
Gottano	Vetto	Reggio Emilia	198	206	Granali e Taccoli	S. Severino Marche	Macerata	775	787
Gottasecca		Mondovi	603	652	Granara	Pescorocchiano	Cittaducale	108	112
Gottolengo		Verolanuova	2731	2750	Granarola	Gradara	Pesaro	320	323
Gotto		Como	328	414	Granarolo	Faenza	Faenza	2768	2764
Gova	Villa Minozzo	Reggio Emilia	295	393	Granarolo	Granarolo dell'Emilia	Bologna	1220	1194
Governati	Molino	Biella	281	375	Granarolo dell'Emilia		Bologna	4548	4404
Poa		Mantova	1161	1165	Granborgata	Foresto di Susa	Susa	191	208
Governolo	Bagnolo S. Vito	Mantova	1546	1463	Grancetta	Chiaravalle	Ancona	769	779
Governolo	Roncoferraro	Alba	3460	3468	Grancana	Grancana	Barbarano	1697	1724
Govone		Alba	1702	1685	Grancana	Grancana	Barbarano	1028	1051
Govone	Govone	Novara	2655	2739	Grand (v. Gleisolle, ecc.)		Como	913	929
Gozzano		Novara	2231	2302	Grandate	Grandate	Como	547	568
Gozzano	Gozzano	Novara	45	46	Grand et Petit Oël	Montjovet	Aosta	397	396
Gozzo	Sciolze	Torino	958	966	Grand et Petit Pollein	Pollein	Aosta	81	81
Gozzolina	Castiglione delle Stiviere	Castiglione delle Stiviere			Grand-Haury (v. Arvier, Vernus, ecc.)				
Grabbia (v. Vetriano con Grabbia)		Montepulciano	2378	2389	Grandi Tanze	Mattie	Susa	155	187
Gracciano	Montepulciano	Montepulciano	72	72	Grandola	Como	1166	1235	
Gracco	Rigolato	Pesaro	1989	2072	Grandpuy	Pragelato	Pinerolo	135	154
Gradara		Pesaro	193	217	Grand-Sarrid.	Saint-Nicolas	Aosta	174	192
Gradara	Gradara	Crema	690	684	Grandabbione	Pinasca	Pinerolo	596	653
Gradella	Pandino	Sondrio	165	182	Granello	Tezze	Bassano	539	546
Gradesella	Menarola	Castel Morrone	187	183	Granerolo	Casale Corte Cerro	Pallanza	182	194
Gradillo	Sedegliano	Codroipo	571	619	Granerone	Ceneselli	Massa Superiore	180	177
Gradisca	Spilimbergo	Spilimbergo	502	526	Grange (v. Maffiotto, Giallotto, ecc.)				
Gradisca	Varmo	Codroipo	409	416	Grange (v. Surpian, ecc.)				
Gradiscutta	Copparo	Ferrara	1090	1090	Grange Moirano	Front	Torino	349	356
Gradizza		Viterbo	1845	1856	Grange, Richettera, Argiassera, Falcimagna	Bussoleno	Susa	580	618
Gradoli		Lodi	2049	2053	Granges	Mentoulles	Pinerolo	104	121
Graffignano		Viterbo	934	938	Granges	Pragelato	Pinerolo	73	94
Graffignano		Biella	2674	2848	Grangetta (v. Poisato, Grangetta)				
Graglia		Biella	1706	1813	Grangettes, Clotesso, Pomaretto	Faetto	Pinerolo	142	153
Graglia	Baceno	Domodossola	61	61	Grangia	Celle di Magra	Cuneo	43	53
Gragliana	Trassilico	Castelnuovo di Garfagnana	154	187	Grangia	Envie	Saluzzo	234	255
Graglia Piana		Pallanza	150	171	Grangia	Mathi	Torino	155	174
Graglio	Cadereo con Graglio	Varese	243	305	Grangia (v. Campo del Carro, Grangia, ecc.)	Prazzo	Cuneo	9	11
Gragna (v. Pontecchio e Gragna)		Varese			Grangia (v. Ponsoni e Grangia)				
Gragnana	Carrara	Massa e Carrara	1341	1337	Grangia (v. Martinetti, Pognant, ecc.)	Chianoc	Susa	179	198
Gragnana	Piazza al Serchio	Castelnuovo di Garfagnana	258	284	Grangia e Torre	Robassomero	Torino	117	120
Gragnanella	Castelnuovo di Garfagnana	Castelnuovo di Garfagnana	216	229	Grangia Pol.	Acceglio	Cuneo	8	38
Gragnanino (v. Gragnano e Gragnano)		Castellammare di Stabia	13902	13850	Grangie	Argentera	Cuneo	117	126
Gragnano		Castellammare di Stabia	8611	8585	Grangie	Casellelle	Torino	82	80
Gragnano	Capannori	Lucca	1617	1650	Grangie	Elva	Cuneo	127	156
Gragnano	Lojano	Bologna	282	288	Grangie	Fiano	Torino	288	294
Gragnano e Biazzano	Monghidoro	Bologna	355	357	Grangie	Rivera	Susa	195	206
Gragnano e Gragnano	Gragnano Trebbiense	Piacenza	1494	1518	Grangie di Nole	Nole	Torino	325	326
Gragnano Trebbiense		Piacenza	3321	3368	Grangie e Noviglia	Lanzo Torinese	Torino	709	742
Gragno	Fosdinovo	Massa e Carrara	421	430	Grangiotti e Camerlette	Casellelle	Torino	52	52
Graine e Curien	Brusson	Aosta	245	261	Grangia	Bognanco Dentro	Domodossola	118	135
Grajana	Corniglio	Parma	260	340	Grangio e Virago	Cavaso	Asolo	562	578
Gramborgata, Cantalupo, Cordola e Traverso	Meana di Susa	Susa	467	537	Grangie	Tenda	Cuneo	153	210
Gramignazzo	Sissa	Borgo San Donnino	626	645	Graniti	Castroreale	2068	2076	
Gramizzola	Otone	Bobbio	200	249	Grano	Veza d'Oglio	Breno	200	210
Grammatica	Corniglio	Parma	140	185	Granozzo *	Granozzo con Monticello	Novara	1105	1113
Grammichele		Caltagirone	11804	11872	Granozzo con Monticello		Novara	1939	1957
Gramogliano	Corno di Rosazzo	Cividade del Friuli	162	173	Granporta	Foresto di Susa	Susa	113	120
Gramolazzo	Minucciano	Castelnuovo di Garfagnana	173	189	Grantola	Varese	489	496	
Grampa (v. Mollia, Molino, ecc.)		Casale Monferrato	1847	1892	Grantorto	Cittadella	1712	1759	
Grana		Savona	147	147	Grantorto	Cittadella	379	399	
Grana (v. S. Lorenzo e Grana)		Vergato	2947	4794	Grantorto Vicentino	Gazzo	Cittadella	378	380
Granaglione		Vergato	405	647	Gravilla *	Sappada	Auronzo	546	609
Granaglione	Granaglione	Vergato	405	647	Granze	Arqua Polesine	Rovigo	369	369
Granajola	Borgo a Mozzano	Lucca	290	333	Granze	Castelbaldo	Montagnana	752	767
					Granze	Vescovana	Este	1777	1791
					Granze di Camin	Padova	Padova	744	733

FRAZIONI DI COMUNE E COMUNI	COMUNE DI CUI FA PARTE LA FRAZIONE	CIRCONDARIO O DISTRETTO	POPOLAZIONE 1881		FRAZIONI DI COMUNE E COMUNI	COMUNE DI CUI FA PARTE LA FRAZIONE	CIRCONDARIO O DISTRETTO	POPOLAZIONE 1881	
			presente	residente (legale)				presente	residente (legale)
Granzetta (v. Grolli)					Greppolischieto	Piegaro	Orvieto	193	194
Granzette	Monselice	Monselice	224	229	Greppolungo	Camajore	Lucca	175	176
Grappone	Urio	Como	51	52	Gresine	Provaglio d'Iseo	Brescia	724	724
Grasciano	Notaresco	Teramo	644	643	Gressa	Bibbiena	Arezzo	217	219
Grassaga	Ceggia	S. Donà di Piave	495	498	Gressan		Aosta	1117	1143
Grassaga	Noventa Piave	S. Donà di Piave	535	536	Gressoney-la-Trinità		Aosta	167	214
Grassano		Matera	6107	6145	Gressoney - Saint-Jean		Aosta	721	909
Grassano	Brusasco	Torino	660	733	Gressoney-Saint-Jean	Gressoney-Saint-Jean	Aosta	330	392
Grassano	Macerata Feltria	Urbino	96	101	Greve		Firenze	11474	11611
Grassano	S. Polo d'Enza	Reggio Emilia	529	556	Greve	Greve	Firenze	3345	3407
Grassey	La-Salle	Aosta	36	37	Grevo		Breno	971	1027
Grassi	Bardino Vecchio	Albenga	38	38	Grevo	Grevo	Breno	560	595
Grassi	Murialdo	Savona	31	32	Grezzago		Milano	675	671
Grassino	Galluzzo	Firenze	2123	2129	Grezzana		Verona	4428	4451
Grassobello		Treviglio	726	729	Grezzana	Grezzana	Verona	1284	1280
Grassona	Cesara	Novara	79	94	Grezzano	Mozzecane	Villafranca di Verona	432	426
Grassura	Cravagliana	Varallo	32	33	Grezzo		Bardi	453	593
Grastiello	Piastornina	Avellino	266	266	Griante		Griante	698	715
Gratacasolo	Pisogne	Breno	506	523	Griante	Griante	Como	492	512
Gratasoglio	Milano	Milano	558	534	Gricigliana	Cantagalgo	Firenze	222	226
Graticelle	Bovegno	Brescia	394	404	Gricignano	Borgo S. Lorenzo	Firenze	696	693
Gratillon	Saint-Nicolas	Aosta	109	123	Gricignano	Sansepolcro	Arezzo	519	521
Grattere (v. Castagnole, ecc.)					Gricignano di Aver-sa		Caserta	1369	1378
Gratteri		Cefalù	2855	3076	Griffoglietto	Isola del Cantone	Genova	197	225
Grattino	Triora	San Remo	143	161	Grignaghe	Pisogne	Breno	526	566
Graugiadider, Ajassa, Rocias, Occie, e Piccolo Passet					Grignano		Bergamo	462	463
Grava	Massello	Pinerolo	238	266	Grignano	Grignano di Polesine	Rovigo	1631	1616
Gravà	Alluvioni Cambiò	Alessandria	1083	1106	Grignano di Polesine		Rovigo	2768	2734
Gravà	Castiglione di Sicilia	Acireale	335	346	Grignasco		Novara	1796	1903
Gravagna	Pontremoli	Pontremoli	674	884	Grignasco	Grignasco	Novara	1123	1174
Gravago	Bardi	Fiorenzuola d'Ar-da	317	376	Grignola	Montano Comasco	Como	76	78
Gravedona		Como	1627	1695	Grillano	Ovada	Novi Ligure	640	640
Gravedona	Gravedona	Como	1077	1166	Grilli (v. CavassoNuovo, Petrucco, ecc.)				
Gravaglia	Carasco	Chiavari	288	307	Grimacco		San Pietro al Nat-tisone	1315	1560
Gravellona		Mortara	2886	2876	Grimacco	Grimacco	San Pietro al Nat-tisone	479	539
Gravellona	Gravellona	Mortara	2136	2126	Grimaldi	Grimaldi	Cosenza	2846	3489
Gravellona-Toce	Casale Corte Cer-ro	Pallanza	712	717	Grimaldi (v. Colli Caprioli e Grimaldi)	Ventimiglia	San Remo	373	394
Gravellone	S. Martino Sicco-mario	Pavia	268	274	Grimana	Loreo	Adria	199	197
Gravenago	Fortunago	Bobbio	79	79	Grintorto	Agazzano	Piacenza	251	256
Gravere		Susa	1366	1501	Grinzane		Alba	473	468
Gravina di Catania		Catania	1606	1514	Grinzane	Grinzane	Alba	327	324
Gravina in Puglia		Altamura	16905	16882	Grinzano	Cervere	Saluzze	913	915
Gravina in Puglia	Gravina in Puglia	Altamura	16574	16551	Grions	Povoletto	Cividale del Friuli	443	465
Gravona (v. Alneda Superiore)					Grions	Sedegliano	Codroipo	300	320
Grazia	Tortorici	Patti	1049	1088	Gris.	Bicinicco	Palmanova	207	212
Grazia (v. Falsomiele e Grazia)					Grisciano	Accumoli	Cittaducale	305	381
Graziano	Rimella	Varallo	42	64	Grisignano	Grisignano di Zocco	Vicenza	556	551
Grazie	Ancona	Ancona	1045	1049	Grisignano di Zocco		Vicenza	1953	1965
Grazie	Curtatone	Mantova	1038	1036	Grisoglio	Brozolo	Torino	606	613
Grazie	Portovenere	Spezia	1469	1338	Grisolera		S. Donà di Piave	2274	2234
Grazie, San Bovo e Sant'Elena	Castino	Alba	347	351	Grisolera	Grisolera	S. Donà di Piave	1354	1326
Grazi inferiore e superiore (v. Gabbione, Montagna, ecc.)					Grisolia	Grisolia Cipollina	Paola	2227	2234
Grazzanello	Mairago	Lodi	286	288	Grisolia Cipollina		Paola	2889	2899
Grazzanise		Caserta	3912	4017	Grisolone	Montano Comasco	Como	39	38
Grazzanise	Grazzanise	Caserta	2279	2378	Grizzana	Tavernola Reno	Vergato	360	356
Grazzano		Casale Monfer-rato	1771	1777	Grizzo	Pordenone	Pordenone	909	909
Grazzano	Grazzano	Casale Monfer-rato	1441	1446	Grogardo		Monteale Celi-lina		
Grazzano	Vigolzone	Piacenza	393	400	Grole	Castiglione delle Stiviere	Castiglione delle Stiviere	573	577
Grea	Domegge	Pieve di Cadore	305	378	Grollo con Granzetta	Saonara	Padova	183	185
Greccia	Lizzano in Belvedere	Vergato	269	325	Gromfaleggio	Pontida	Bergamo	388	397
Greccio		Rieti	1761	1813	Gromignana (v. Co-reglia e Gromignana)				
Greccio	Greccio	Rieti	246	273	Gromlongo	Palazzago	Bergamo	659	663
Grecl.		Ariano di Puglia	3803	3863	Gromo		Clusone	788	828
Greco	Greco Milanese	Milano	431	442	Gromo	Gromo	Clusone	444	464
Greco Milanese		Milano	3011	3088	Gromo (v. Bondo, Gromo, ecc.)				
Greggio		Vercelli	783	790	Grompa	Villa Estense	Este	1216	1263
Greggio (v. Vigo, Serretto, ecc.)					Grompo	Concadirame	Rovigo	224	225
Gregoria	Envie	Saluzzo	441	551					
Grello	Gualdo Tadino	Foligno	552	557					
Gremiasco		Tortona	852	980					
Gremiasco	Gremiasco	Tortona	394	452					

FRAZIONI DI COMUNE E COMUNI	COMUNE DI CUI FA PARTE LA FRAZIONE	GIRCONDARIO O DISTRETTO	POPOLAZIONE 1881		FRAZIONI DI COMUNE E COMUNI	COMUNE DI CUI FA PARTE LA FRAZIONE	GIRCONDARIO O DISTRETTO	POPOLAZIONE 1881	
			presente	residente (legale)				presente	residente (legale)
Gron.	Sospirolo.	Belluno.	434	464	Grottolella.	Grottolella.	Avellino.	1294	1294
Grona		Como.	233	292	Gruaro		Portogruaro.	2056	2080
Grondarj	S. Massimo	Isernia	53	63	Gruaro	Gruaro	Portogruaro.	803	821
Grondo.	Rimella	Varallo	101	107	Grugliasco		Torino.	2935	2832
Gronola	Pontremoli	Pontremoli.	365	440	Grugliasco.	Grugliasco.	Torino.	2604	2541
Gronona		Novi Ligure	955	956	Grugno.	Fontanellato	Borgo San Don-	264	276
Gronona.	Gronona	Novi Ligure	420	421	Grugnotorto	Novo.	nino		
Gronone.	Ferriere	Piacenza.	208	256	Grumello	Loveno Grumello	Monza.	386	408
Grone		Bergamo.	758	802	Grumello Cremonese		Breno	165	173
Grone.	Grone	Bergamo.	502	531	Grumello Cremonese	Grumello Cremonese	Cremona.	3544	3671
Grontardo		Cremona.	2228	2273	Grumello Cremonese	Grumello Cremonese	Cremona.	2514	2617
Grontardo	Grontardo	Cremona.	1335	1370	Grumello dei Zanchi		Bergamo	215	230
Grontorto.	Barzaniga	Cremona.	669	668	Grumello del Monte		Bergamo	2105	2147
Gropello d'Adda	Cassano d'Adda.	Milano.	1250	1261	Grumello del Monte	Grumello del Monte	Bergamo.	1472	1503
Gropello Lomellino		Mortara.	4253	4320	Grumello del Piano		Bergamo	328	322
Gropallo.	Farini d'Olmo.	Piacenza.	1179	1392	Grumo	Grumo Nevano	Casoria.	4242	4245
Gropallo (v. Arizzano e Gropallo)					Grumo	Lierna.	Lecco	53	56
Gropparello		Fiorenzuola d'Ar-	4260	4442	Grumo	San Pietro d'Or-	Bergamo.	322	382
Gropparello.	Gropparello	da	1164	1221	Grumo Appula		Altamura	9303	9326
Gropo		Tortoua.	264	263	Grumolo delle Abbadesse		Vicenza	1968	1942
Gropo	Albareto di Bor-	Borgotaro	160	173	Grumolo delle Ab-	Grumolo delle	Vicenza	936	940
Gropo	Bagnone	Pontremoli.	360	388	Grumolo delle Ab-	Abbadesse			
Gropo	Riomaggiore	Spezia	89	96	Grumolo Pedemonte.	Zugliano.	Thiene	657	659
Gropo	Piozzano.	Piacenza.	259	256	Grumone	Corte de'Frati	Cremona.	245	242
Gropo	Sesta Godano	Spezia	528	530	Grumo Nevano		Casoria.	5008	5023
Gropo Ducale.	Borgonure	Piacenza.	567	638	Grupa.	Aprigliano	Cosenza	384	505
Groppoladosio (v. Casalina di Valdantena, Versola, ecc.)					Grupignano.	Cividale del Friuli	Cividale del Friuli	219	232
Groppoli (v. Cavazzana d'Antena e Gropoli)					Grutti.	Gualdo Cattaneo.	Spoleto	177	180
Groppoli e Talavorno	Mulazzo	Pontremoli.	811	901	Gruttixedda Sapala	S. Basilio.	Cagliari	318	329
Gropo Visdomo	Gropparello	Fiorenzuola d'Ar-	664	716	Gù.	S. Pietro Engù	Cittadella.	115	112
		Torino.	257	598	Guadagnolo.	Poli.	Roma.	300	377
Groscavallo		Torino.	40	101	Guadamello.	Narni	Terni	492	495
Groscavallo	Groscavallo	Sondrio.	3176	3195	Guadeto	Castelponzone.	Casalmaggiore	222	223
Grosio		Sondrio.	1730	1744	Guagnano		Brindisi.	2307	2309
Grosio.	Grosio.	Sondrio.	2179	2203	Guagnano	Guagnano	Brindisi.	1875	1878
Grosotto		Sondrio.	1847	1867	Guaiva (v. Campolongo sul Brenta)				
Grosotto.	Grosotto	Sondrio.	1847	1867	Guajane	Noventa di Piave	S. Donà di Piave	390	390
Grossa	Gazzo	Cittadella	597	617	Gualdo	Massarosa.	Lucca	346	360
Grosseto		Grosseto	7371	6123	Gualdo	Narni	Terni	442	439
Grosseto.	Grosseto	Grosseto	4626	4289	Gualdo	Portomaggiore	Ferrara	793	789
Grossi.	Forno di Rivara.	Torino.	90	97	Gualdo	Santa Margherita d'Adige	Montagnana.	683	688
Grosso		Torino.	588	601	Gualdo	Stia	Arezzo	231	260
Grosso Passet (v. Bal-siglia, ecc.)					Gualdo (v. Castel San-t'Angelo, ecc.)				
Grotta.	Condofuri.	Reggio Calabria.	352	352	Gualdo (v. Morello e Gualdo)		Spoleto	3462	3398
Grotta.	Pellegrino Parmense	Borgo San Donnino	481	483	Gualdo Cattaneo		Gualdo Cattaneo.	876	864
Grotta.	Praduro e Sasso	Bologua	1006	1006	Gualdo Santa Veneranda	Gualdo Cattaneo.	Ancona	169	166
Grotta.		Roma.	1830	1608	Gualdo Tadino		Foligno.	8477	8808
Grottaferrata		Roma.	855	789	Gualdo Tadino.	Gualdo Tadino.	Foligno.	3428	3564
Grottaferrata	Grottaferrata.	Taranto	9431	9579	Gualdrasco.	Bornasco.	Pavia.	622	636
Grottaglio		Ariano di Puglia.	5050	5074	Gualtieri		Guastalla	5901	6309
Grottaglio	Grottaglio	Ariano di Puglia.	3630	3648	Gualtieri	Gualtieri	Guastalla	2680	2864
Grottaminarda		Fermo.	3695	3785	Gualtieri	Gualtieri	Messina.	2224	2268
Grottaminarda	Grottaminarda.	Fermo.	2962	3024	Gualtieri Sicaminò		Messina.	3237	3284
Grottammare		Fermo.	1561	1620	Guamaggiore		Cagliari	565	603
Grottammare.	Grottammare.	Fermo.	8808	8814	Guano San Pietro,	Guano San Pietro,			
Grottazzolina		Girgenti.	8808	8814	Guano SanCassiano e Guano San Quirico	Guano SanCassiano e Guano San Quirico	Capannori	1092	1168
Grotte.	Monte Argentario	Grosseto.	694	691	Guanzate		Stella Cilento	2221	2543
Grotte.	Monte Argentario	Grosseto.	694	691	Guarazzano	Guarazzano	Vallo della Lucania	211	222
Grotte dell'Acqua	Casalvieri.	Sora.	134	134	Guarcino		Frosinone.	2631	2913
Grotte di Castro		Viterbo.	3442	3513	Guarda.	Copparo	Ferrara	2318	2287
Grotteria	Grotteria	Gerace	5579	5611	Guarda	Montebelluna	Montebelluna	718	720
Grotteria	Grotteria	Gerace	3349	3375	Guardabosone		Biella	792	863
Grotte Santo Stefano		Viterbo.	1509	1477	Guardamiglio		Lodi	2411	2464
Grotte Santo Stefano	Grotte Santo Stefano	Viterbo.	1193	1186	Guardamiglio	Guardamiglio	Lodi	1666	1723
Grotti	Cittaducale	Cittaducale	454	459	Guardasono	Traversetolo	Parma.	423	421
Grotti	Monteroni d'Arbia	Sienna	1144	1135	Guardavalle		Catanzaro	2495	2847
Grotti	Nocera Superiore	Salerno.	70	69	Guarda Veneta		Polesella	2055	2050
Grotti	Parenti	Cosenza	259	303	Guardea	Guardea	Terni	1468	1615
Grottole	Marzano Appio	Gaeta	1353	1362	Guardea	Guardea	Terni	1033	1068
Grottole		Matera.	3038	2961	Guardella	Aranco	Varallo	48	51
Grottole	Castel Morrone.	Caserta.	178	179					
Grottole	Enego	Asiago.	52	56					
Grottolella		Avellino.	1602	1603					

FRAZIONI DI COMUNE E COMUNI	COMUNE DI CUI FA PARTE LA FRAZIONE	CIRCONDARIO O DISTRETTO	POPOLAZIONE 1881		FRAZIONI DI COMUNE E COMUNI	COMUNE DI CUI FA PARTE LA FRAZIONE	CIRCONDARIO O DISTRETTO	POPOLAZIONE 1881	
			presente	residente (legale)				presente	residente (legale)
Guardia	Fossano	Cuneo	128	127	Gusaliggio *	Valmozzola	Borgotaro	950	1003
Guardia	Zoverallo	Pallanza	62	66	Gusano	Gropparello	Fiorenz. d'Arda	466	475
Guardiabruna	Torrebruna	Vasto	624	643	Gusciola	Montefiorino	Pavullo nel Frignano	268	296
Guardiagrele	Chieti	8712	8953	Gusperino	Illasi	Tregnago	354	361
Guardiafiera	Larino	1806	1880	Guspini	Iglesias	6348	6351
Guardia Lombardi	Sant'Angelo de' Lombardi	4069	4084	Gussoli	Brescia	4505	4492
Guardia Perticara	Potenza	1740	1788	Gussola	Gussola	Casalmaggiore	3789	3880
Guardia Piemontese	Paola	1196	1248	Gussola	Sessa Aurunca	Casalmaggiore	2972	3052
Guardia Pieve	Pieve di Cento	Cento	1229	1222	Gusti e San Felice	Stezzano	Gaeta	302	302
Guardiaregia	Isernia	2114	2307	Guzzanica	Guzzano	Bergamo	183	184
Guardia Sanframondi	Cerreto Sannita	4848	4895	Guzzano, Cà de' Fagnì e Cà de' Silvagni	Castellato	Teramo	192	189
Guardia Sciare	Acireale	Acireale	1665	1665		Camugnano	Vergato	200	225
Guardia Vomano	Notaresco	Teramo	1205	1217					
Guardie e Capodimonte	Benevento	Benevento	969	969					
Guardistallo	Volterra	1900	1897					
Guarene	Alba	2546	2589					
Guarene	Guarene	Alba	1007	1033					
Guarraja, Piraino	Buonpietro	Cefalù	304	308					
Guastalla	Cagliari	1891	1902					
Guastalla	Guastalla	Guastalla	10369	10362	Hano	Salò	752	810
Guastameroli	Frisa	Lanciano	463	465	Hautprabaz (v. Torrent)
Guastisce	Colle Salvetti	Pisa	799	796	Herrera	Perloz	Aosta	427	480
Guasto	Castelpetroso	Isernia	609	747	Homené	Saint-Pierre	Aosta	19	19
Guazzano	Campli	Teramo	222	222	Hône	Aosta	908	910
Guazzetti	Montegranaro	Fermo	464	465					
Guazzolo	Castelletto Merli	Casale Monferrato	434	421					
Guazzora	Tortona	714	723					
Guazzora	Guazzora	Tortona	414	417					
Gubbio	Perugia	23316	23602					
Gubbio	Gubbio	Perugia	5540	5756					
Gubioche (v. Saint-Denis)					
Gudo (v. Gaggio e Gudo)					
Gudo Gambaredo e Parazzolo	Buccinasco	Milano	381	379					
Gudo Visconti	Abbiategrosso	651	651					
Guelpa	Camandona	Biella	126	126					
Guerci	Penna San Giovanni	Macerata	476	549					
Guggiate	Bellagio	Como	135	138					
Guglielmi	Mattie	Susa	30	31					
Guglionesi	Larino	6120	5963					
Guglionesi	Guglionesi	Larino	5153	5103					
Gugnano	Casaletto Lodigiano	Lodi	290	294					
Guicciardera (v. Pesisinea, Trichera, ecc.)					
Guidarizza (v. Tribil di sopra, ecc.)					
Guidizzolo	Castiglione delle Stiviere	2460	2529					
Guidizzolo	Guidizzolo	Castiglione delle Stiviere	1392	1443					
Guidomandri	Messina	1202	1295					
Guidomandri inferiore	Guidomandri	Messina	734	815					
Guidomandri superiore	Guidomandri	Messina	468	480					
Guiglia	Pavullo nel Frignano	3862	3945					
Guiglia	Guiglia	Pavullo nel Frignano	851	865					
Guilmi	Vasto	1933	2001					
Guimarra	Rammacca	Caltagirone	607	607					
Guinadi, Baselica e S. Rocco	Pontremoli	Pontremoli	808	979					
Guinzano	Carpignano	Pavia	289	292					
Guizza	Terrassa Padovana	Conselve	148	151					
Guize	Campo San Piero	Campo San Piero	160	166					
Guja	San Pietro di Bozza	Valdobbiadene	1068	1197					
Gula	Cravagliana	Varallo	39	50					
Guirata di Vidicero	Cingia de' Botti	Cremona	317	315					
Gurgo	Petrinengo	Biella	417	537					
Gurone	Varese	670	705					
Gurone	Gurone	Varese	582	613					
Gurro	Pallanza	690	882					
Gurrone	Cavaglio S. Donnino	Pallanza	200	246					
Garzone	Occhiobello	Occhiobello	902	891					
Gus	Mel	Belluno	124	139					

H.

I.

FRAZIONI DI COMUNE E COMUNI	COMUNE DI CUI FA PARTE LA FRAZIONE	CIRCONDARIO O DISTRETTO	POPOLAZIONE 1881		FRAZIONI DI COMUNE E COMUNI	COMUNE DI CUI FA PARTE LA FRAZIONE	CIRCONDARIO O DISTRETTO	POPOLAZIONE 1881	
			presente	residente (legale)				presente	residente (legale)
Incisa Belbo		Acqui	3105	3118	Iseo	Brescia	2546	2562	
Incisa Belbo	Incisa Belbo	Acqui	2460	2472	Iseo	Brescia	1981	1995	
Incisa in Valdarno		Firenze	3668	3710	Isernia	Isernia	9015	9201	
Incisa	Brugherio	Monza	1055	1058	Isili	Lanusei	2356	2360	
Incrocciati (v. S. Frut- toso)		Breno	664	711	Isili	Lanusei	2253	2257	
Incudine		Isernia	494	624	Is Meddas	Iglesias	384	192	
Indiprete	Castelpetroso	Lecco	558	658	Isnello	Cefalù	3479	3875	
Indovero		Lecco	328	383	Isocorte	Genova	291	299	
Indovero	Indovero	Lecco	328	383	Bene Vagienna	Mondovì	781	756	
Indritti (v. Ghigo)		Susa	717	723	Caselle Landi	Lodi	146	155	
Indritto	Coazze	Varese	1864	2038	Isolato	Sondrio	160	198	
Induno*	Induno Olona	Abbiategrosso	275	299	Langosco	Mortara	81	81	
Induno		Abbiategrosso	275	299	Ossuccio	Como	63	68	
Induno Olona	Varese	Abbiategrosso	2294	2498	Pieve Bovigliana	Canterino	383	398	
Ingaggiolo, Motto e Motto Grizza	Oleggio	Novara	860	859	Riolo	Faenza	750	758	
Inglagna, Chievolis, Selva	Tramonti di Sopra	Spilimbergo	629	815	Rovegno	Bobbio	146	141	
Ingria		Ivrea	1167	1358	San Miniato	San Miniato	937	944	
Inguida	Langosco	Mortara	37	37	S. Severino Mar- che	Macerata	313	357	
Insirano*	Pescate	Lecco	180	185	Santa Sofia	Rocca San Cas- ciano	383	381	
Intavolata	Acquappesa	Paola	425	458	Spezia	Spezia	371	371	
Intelo	Trevisago	Varese	77	77	Tizzano Val Par- ma	Parma	91	106	
Intermesoli	Pietracamela	Teramo	304	383	Tornoio	Borgotaro	300	357	
Interneppo	Bordano	Gemona	421	438	Varallo	Varallo	130	148	
Interprete	Montegallo	Ascoli Piceno	56	72	Torino	Torino	623	626	
Intignano	Tremezzo	Como	75	74	Pallanza	Pallanza	156	163	
Intimiano		Como	546	540	San Remo	San Remo	1135	1171	
Intissans	Verzegnis	Tolmezzo	265	293	Cotrone	Cotrone	2973	2282	
Intra		Pallanza	5745	6034	Cotrone	Cotrone	2749	2058	
Intragna	Intragna	Pallanza	1050	1126	Valle di Dentro	Sondrio	340	343	
Intragna	Intragna	Pallanza	290	318	Asti	Asti	2860	2885	
Introbio		Lecco	848	802	Asti	Asti	635	655	
Introd	Aosta	Aosta	880	961	Genova	Genova	3186	3567	
Introdacqua		Solmona	3238	4063	Genova	Genova	913	1014	
Introzzo	Como	Como	280	282	Grosseto	Grosseto	2114	2127	
Inuggio	Luzzogno	Pallanza	122	153	Teramo	Teramo	3973	4172	
Inverigi (v. Borgo- rato)		Como	1318	1350	Teramo	Teramo	897	950	
Inverigo		Como	621	650	Isola del Gran Sasso d'Italia	Isola del Gran Sasso d'Italia			
Inverigo	Inverigo	Como	621	650	Isola dell'Abba	Polverara	376	383	
Inverno		Pavia	1829	1817	Isola della Scala	Isola della Scala	6005	6057	
Inverno	Inverno	Pavia	1177	1178	Isola della Scala	Isola della Scala	4585	4621	
Inverso	Drusacco	Ivrea	458	509	Isola delle Fem- mine	Palermo	1923	1927	
Inverso Pinasca		Pinerolo	777	870	Isola del Liri	Sora	6489	6572	
Inverso Porte		Pinerolo	682	683	Isola del Piano	Urbino	1085	1091	
Inveruno		Abbiategrosso	2930	3067	Isola di Carturo	Piazzola sul Brenta	587	579	
Inveruno	Inveruno	Abbiategrosso	2534	2657	<i>Isola di Fano e Ca- spessa</i>	Fossombrone			
Invico	Londrino	Brescia	283	290	Isola di Fano e Ca- spessa	Fossombrone			
Invillino	Villa Santina	Tolmezzo	456	464	Isola di Fano e Ca- spessa	Fossombrone			
Invorio Inferiore		Novara	2805	2971	Isola di Fano e Ca- spessa	Fossombrone			
Invorio Inferiore	Invorio Inferiore	Novara	1492	1569	Isola di Fano e Ca- spessa	Fossombrone			
Invorio Superiore		Novara	525	600	Isola di Fano e Ca- spessa	Fossombrone			
Invozio	Valduggia	Novara	216	263	Isola di Fano e Ca- spessa	Fossombrone			
Inzago		Milano	4258	4326	Isola di Fano e Ca- spessa	Fossombrone			
Inzano (v. Fontana, Renzo, ecc.)		Brescia	687	698	Isola di Fano e Ca- spessa	Fossombrone			
Inzino		Cividal del Friuli	831	850	Isola di Fano e Ca- spessa	Fossombrone			
Ippis		Cividal del Friuli	534	544	Isola di Fano e Ca- spessa	Fossombrone			
Ippis	Ippis	Cividal del Friuli	534	544	Isola di Fano e Ca- spessa	Fossombrone			
Iral	San Tiziano di Gommi	Longarone	41	65	Isola di Fano e Ca- spessa	Fossombrone			
Irasca	Vinadio	Cuneo	521	581	Isola di Fano e Ca- spessa	Fossombrone			
Irgoli		Nuoro	817	823	Isola di Fano e Ca- spessa	Fossombrone			
Irio	Pizzoli	Aquila	191	207	Isola di Fano e Ca- spessa	Fossombrone			
Irma		Brescia	271	276	Isola di Fano e Ca- spessa	Fossombrone			
Irola	Villafranca in Lu- nigiana	Pontremoli	275	325	Isola di Fano e Ca- spessa	Fossombrone			
Iroma	Nocera Superiore	Salerno	212	212	Isola di Fano e Ca- spessa	Fossombrone			
Irrighe	Chies d'Alpago	Belluno	158	194	Isola di Fano e Ca- spessa	Fossombrone			
Isaja	Elva	Cuneo	26	27	Isola di Fano e Ca- spessa	Fossombrone			
Isallo a levante	Magliolo	Albenga	204	215	Isola di Fano e Ca- spessa	Fossombrone			
Isallo a ponente	Magliolo	Albenga	247	249	Isola di Fano e Ca- spessa	Fossombrone			
Isarno	Novara	Novara	231	227	Isola di Fano e Ca- spessa	Fossombrone			
Isasca		Saluzzo	434	461	Isola di Fano e Ca- spessa	Fossombrone			
Isca		Catanzaro	2215	2220	Isola di Fano e Ca- spessa	Fossombrone			
Ischi	Colosimi	Cosenza	182	238	Isola di Fano e Ca- spessa	Fossombrone			
Ischia		Pozzuoli	6266	6564	Isola di Fano e Ca- spessa	Fossombrone			
Ischia	Ischia	Pozzuoli	2860	2977	Isola di Fano e Ca- spessa	Fossombrone			
Ischia di Castro		Viterbo	2332	2251	Isola di Fano e Ca- spessa	Fossombrone			
Ischitella		San Severo	4784	4814	Isola di Fano e Ca- spessa	Fossombrone			
Isella	Civate	Lecco	134	136	Isola di Fano e Ca- spessa	Fossombrone			
Isella	Macugnaga	Domodossola	67	67	Isola di Fano e Ca- spessa	Fossombrone			
Isella	Valduggia	Varallo	119	141	Isola di Fano e Ca- spessa	Fossombrone			
Isengo	Soncino	Crema	260	261	Isola di Fano e Ca- spessa	Fossombrone			

FRAZIONI DI COMUNE E COMUNI	COMUNE DI CUI FA PARTE LA FRAZIONE	CIRCONDARIO O DISTRETTO	POPOLAZIONE 1881		FRAZIONI DI COMUNE E COMUNI	COMUNE DI CUI FA PARTE LA FRAZIONE	CIRCONDARIO O DISTRETTO	POPOLAZIONE 1881	
			presente	residente (legale)				presente	residente (legale)
Isola verso Monte...	Monselice.....	Monselice.....	709	696	Jonadi	Monteleone di Calabria	985	969	
Isolaz (v. Cisan)	Jonadi.....	Monteleone di Calabria	635	624	
Isola	Camerana.....	Mondovi.....	201	205	Joppolo	Monteleone di Calabria	2553	2565	
Isola *	Erla.....	Albenga.....	52	60	Joppolo.....	Monteleone di Calabria	817	824	
Isola	Morca.....	Varallo.....	76	85	Joppolo.....	Aragona.....	1335	1342	
Isola	Varallo.....	167	187	Jovençan.....	Sauze d'Oulx.....	256	274	
Isola	Varallo.....	Jucio.....	Aosta.....	445	447	
Isola	Varallo.....	Julio.....	Como.....	152	139	
Isola	Varallo.....	Crosa.....	34	40	
Isola	Varallo.....	K.				
Isola	Varallo.....	Kaggi	Castroreale.....	675	690	
Isola	Varallo.....	Kaggi.....	Castroreale.....	383	392	
Isola	Varallo.....	Kamma.....	Trapani.....	1374	1397	
Isola	Varallo.....	L.				
Isola	Varallo.....	La Balme.....	Pré-Saint-Didier.....	95	84	
Isola	Varallo.....	Labante di Sopra.....	Castel d'Ajano ..	490	495	
Isola	Varallo.....	Labante di Sotto.....	Castel d'Ajano ..	283	286	
Isola	Varallo.....	Labico	Velletri.....	1700	1674	
Isola	Varallo.....	Labrichi.....	Santa Cristina di Aspromonte	415	415	
Isola	Varallo.....	Labro	Rieti.....	1517	1547	
Isola	Varallo.....	La Bruna.....	Cuneo.....	433	458	
Isola	Varallo.....	La Cà.....	Colico.....	357	412	
Isola	Varallo.....	La Cà.....	Ottone.....	60	70	
Isola	Varallo.....	La Cassa	Bobbio.....	624	635	
Isola	Varallo.....	Lacchiarella	Torino.....	3858	3856	
Isola	Varallo.....	Lacchiarella.....	Abbiategrosso.....	2741	2742	
Isola	Varallo.....	Laccio.....	Torriglia.....	820	892	
Isola	Varallo.....	Lacco.....	Melito di Porto Salvo	189	189	
Isola	Varallo.....	Lacco.....	Piraino.....	615	631	
Isola	Varallo.....	Lacco Ameno	Pozzuoli.....	1713	1761	
Isola	Varallo.....	Lacedonia	Sant'Angelo de' Lombardi	5822	5802	
Isola	Varallo.....	Lachelle.....	Ronsecco.....	397	400	
Isola	Varallo.....	La Chiesa.....	Chiusa di Pesio ..	2772	3001	
Isola	Varallo.....	La-Clevaz.....	Hône.....	343	335	
Isola	Varallo.....	Laconi	Aosta.....	1972	1981	
Isola	Varallo.....	La Costa (v. Monghidoro)	Lanusei.....	
Isola	Varallo.....	La-Côte (v. Ville, La Côte)	
Isola	Varallo.....	Lacoz (v. Torrent, Cerise, ecc.)	
Isola	Varallo.....	La-Crétaz *.....	Oyace.....	76	78	
Isola	Varallo.....	La-Crétaz *.....	Roisan.....	448	479	
Isola	Varallo.....	La Croce.....	Bagaladi.....	127	131	
Isola	Varallo.....	La Croce.....	Ortezzano.....	139	158	
Isola	Varallo.....	Lacugnano, San Sisto e Sant'Andrea delle Fratte	
Isola	Varallo.....	La Culla (v. Farnocchia)	Perugia.....	713	743	
Isola	Varallo.....	Laculo.....	
Isola	Varallo.....	Lacerru	Posta.....	129	150	
Isola	Varallo.....	La Frazia (v. Calvie La Frazia)	Sassari.....	830	819	
Isola	Varallo.....	Lagacci (v. Posola)	
Isola	Varallo.....	Laganadi	Reggio Calabria.....	917	927	
Isola	Varallo.....	Laganadi.....	Reggio Calabria.....	689	698	
Isola	Varallo.....	Lagaro.....	Vergato.....	1514	1622	
Isola	Varallo.....	Lageard *.....	Pinerolo.....	364	424	
Isola	Varallo.....	Laggio e Pintù.....	Auronzo.....	1192	1323	
Isola	Varallo.....	Laghetto e Coltura S. Marco	Vicenza.....	671	659	
Isola	Varallo.....	Laghi	Schio.....	770	854	
Isola	Varallo.....	Laghi.....	Bassano.....	599	601	
Isola	Varallo.....	Laghitello.....	Paola.....	1071	1287	
Isola	Varallo.....	Laglio	Como.....	624	615	

J.

Jacquemet.....	Bard.....	Aosta.....	114	112
Jacurso	Nicastro.....	1550	1561
Jainich.....	San Leonardo.....	San Pietro al Natissone	107	121
Jalmico.....	Palmanova.....	Palmanova.....	589	607
Jancoli (v. Castione)
Jatrinoli	Palni.....	4395	4181
Jatrinoli.....	Jatrinoli.....	Palni.....	3427	3413
Javid (v. Doues, ecc.)
Jayer, Mezin, Rean.	Saint-Marcel.....	Aosta.....	144	150
Jelsi	Campobasso.....	3178	3179
Jenne	Roma.....	923	1655
Jera.....	Bagnone.....	Pontremoli.....	324	361
Jerago *.....	Jerago con Besnate	Gallarate.....	637	674
Jerago con Besnate	Gallarate.....	1782	1748
Jerna.....	Piegaro.....	Orvieto.....	541	537
Jerzu	Lanusei.....	2382	2510
Jesa.....	Monticiano.....	Siena.....	657	614
Jesi	Aucona.....	19462	19605
Jesi.....	Jesi.....	Ancona.....	12934	13052
Jevoli e Polverini.....	Feroletto Antico	Nicastro.....	604	603
Joanella.....	Torriceila Sicura	Terano.....	169	169
Joffredo.....	Cervinara.....	Avellino.....	639	643
Joggi.....	Santa Caterina Albanese	Castrovillari.....	523	535
Jolo.....	Prato in Toscana	Firenze.....	1901	1943
Jommella grande.....	Sant'Agnello.....	Castellammare di Stabia	1070	1194

FRAZIONI DI COMUNE E COMUNI	COMUNE DI CUI FA PARTE LA FRAZIONE	CIRCONDARIO O DISTRETTO	POPOLAZIONE 1881		FRAZIONI DI COMUNE E COMUNI	COMUNE DI CUI FA PARTE LA FRAZIONE	CIRCONDARIO O DISTRETTO	POPOLAZIONE 1881	
			presente	residente (legale)				presente	residente (legale)
Laglio.....	Laglio.....	Como.....	171	170	Lampugnano.....	Trenno.....	Milano.....	567	552
Lagna.....	S. Maurizio d'O- paglio	Novara.....	96	103	Lanca (v. Santo Ste- fano, Lanca, ecc.)	Villorba.....	Treviso.....	1791	1785
Lagnasco	Borghetto di Va- ra	Saluzzo.....	2077	2115	Lancenoigo *.....	Lanciano.....	Foligno.....	17189	17125
L'Agò.....	Castellabate.....	Spezia.....	409	473	Lanciano.....	Nocera Umbra.....	Foligno.....	522	525
Lago	Castelnuovo Pa- rano	Paola.....	3631	4358	Lancino.....	Bannio.....	Domodossola.....	44	59
Lago.....	Lago.....	Paola.....	2560	3071	Lanciole.....	Piteglio.....	Pistoja.....	236	296
Lago.....	Castellabate.....	Vallo della Lu- ciana	210	223	Lancusi.....	Fisciano.....	Salerno.....	1248	1266
Lago.....	Castelnuovo Pa- rano	Gaeta.....	141	142	Landiona	Malonno.....	Novara.....	884	894
Lago.....	Corte Brugnatella	Bobbio.....	120	128	Landò.....	Breno.....	Breno.....	138	140
Lago.....	Montefierino.....	Pavullo nel Fri- gnano	230	276	Landolfi (v. San Mar- tino e Landolfi)	Montemiletto.....	Avellino.....	80	83
Lago.....	Penna San Gio- vanni	Macerata.....	411	468	Landriano	Landriano.....	Pavia.....	2797	2805
Lago.....	Revine Lago.....	Vittorio.....	166	180	Landriso e Seghe di Villa	Sedico.....	Pavia.....	2386	2392
Lago	Revine Lago.....	Lagonegro.....	4035	4114	Landro.....	Gioiosa Marca.....	Belluno.....	378	425
Lago	Lago Santo.....	Comacchio.....	2119	2100	Langa.....	Igliano.....	Patti.....	574	574
Lago Santo.....	Lago Santo.....	Comacchio.....	451	453	Langhirano	Igliano.....	Mondovì.....	115	118
Laguni.....	Filignano.....	Isernia.....	128	143	Langhirano.....	Langhirano.....	Parma.....	5985	6298
Lahove.....	Rodda.....	San Pietro al Na- tisione	13	16	Langosco.....	Langosco.....	Parma.....	1258	1281
Laiugueglia	Lainate.....	Albenga.....	938	1129	Langosco.....	Langosco.....	Mortara.....	2122	2117
Lainate	Lainate.....	Gallarate.....	4522	4675	Languzzano.....	Montesegale.....	Mortara.....	1524	1528
Lainate.....	Lainate.....	Gallarate.....	3060	3139	Lanico e Vezzoli.....	Moggiore.....	Voghera.....	517	530
Laino	Laino.....	Castrovillari.....	526	564	Lantrago.....	Malegno.....	Breno.....	139	140
Laino Borgo	Laino.....	Castrovillari.....	2975	3283	Lantro.....	La Valle.....	Agordo.....	241	309
Laino Castello	Laino.....	Castrovillari.....	1247	1430	Lanzano.....	Lisio.....	Mondovì.....	231	229
Laiopacco	Laiopacco.....	Tarcento.....	203	214	Lanusei	Lanzario (v. Sopra- na inferiore *)	Lanusei.....	2689	2569
Laiopacco	Laiopacco.....	Udine.....	566	575	Lanzacco.....	Lanzacco.....	Pavia di Udine.....	541	526
Laise.....	Belvedere Marit- timo	Paola.....	897	950	Lanzada	Lanzada.....	Sondrio.....	991	1067
Lajano.....	S. Agata de' Goti	Cerreto Sannita.....	551	558	Lanzada.....	Lanzada.....	Sondrio.....	402	434
Lajatico	Lajatico.....	Pisa.....	2185	2363	Lanzano.....	Tribiano.....	Lodi.....	292	285
Lajatico.....	Lajatico.....	Pisa.....	1297	1410	Lanzara.....	Castel San Gior- gio	Salerno.....	913	920
Lajetto, Prato Bottrile Camporosso, Mo- ni, Sigliodo.....	Mocchie.....	Susa.....	700	776	Lanzarotti (v. Lajone)	Lanzarotti (v. Lajone)	Quinto Vicentino.....	460	452
Lajone e Lanzarotti.....	Montà.....	Alba.....	106	113	Lanzè.....	Lanzo Torinese.....	Lanzo Torinese.....	2040	1961
Lajone e Marazzino.....	Rocchetta Cen- gio	Savona.....	22	22	Lanzo d'Intelvi	Lanzo Torinese.....	Como.....	885	748
Lalatta.....	Palanzano.....	Parma.....	114	128	Lanzo Torinese	Lanzo Torinese.....	Torino.....	2749	2703
Lallio	Lallio.....	Bergamo.....	527	525	Laorca	Laorca.....	Lecco.....	1413	1417
La Loggia	La Loggia.....	Torino.....	1496	1600	Lapedona.....	Lapedona.....	Lecco.....	613	622
La Loggia.....	La Loggia.....	Torino.....	1317	1315	Lapedona.....	Lapedona.....	Fermo.....	1311	1374
Lama.....	Adria.....	Adria.....	363	376	La Pieve (v. Castel Ritaldi *, La Pieve, ecc.)	La Pieve (v. Castel Ritaldi *, La Pieve, ecc.)	Fermo.....	1110	1169
Lama.....	Gavello.....	Polesella.....	278	279	Lapio	Lapio.....	Avellino.....	2321	2469
Lama.....	S. Giustino.....	Perugia.....	628	703	Lapio.....	Lapio.....	Avellino.....	2056	2189
La Maddalena	La Maddalena.....	Tempio Pausania.....	1881	1895	Lapio.....	Arzugnano.....	Vicenza.....	445	444
Lama dei Peligni	Lama dei Peligni.....	Lanciano.....	2865	3215	La Plaine (v. Ver- rayes)	La Plaine (v. Ver- rayes)	Cosenza.....	1196	1376
Lama e Pratulungo.....	Pregola.....	Bobbio.....	303	322	Lappano	Lappano.....	Cosenza.....	940	1072
La Maina (v. Latteis)	La Maina (v. Latteis)	Pavullo nel Fri- gnano	4063	4676	Lappano.....	Lappano.....	Cosenza.....	940	1072
Lama Mocogno	Lama Mocogno.....	Pavullo nel Fri- gnano	1153	1275	La Ravoire (v. Leve- rogne, Rochefort, ecc.)	La Ravoire (v. Leve- rogne, Rochefort, ecc.)	Lamporecchio.....	4340	4476
Lama Mocogno.....	Lama Mocogno.....	Alba.....	237	231	Larciano, Cecina, Cas- tel Martini e Stab- bia	Larciano, Cecina, Cas- tel Martini e Stab- bia	Lodi.....	252	255
La Manica.....	Sommariava del Bosco	Milano.....	2055	2001	Lardara.....	Lardara.....	Volterra.....	283	281
Lambrate	Lambrate.....	Milano.....	429	408	Larderello.....	Larderello.....	Messina.....	619	695
Lambrate.....	Lambrate.....	Como.....	165	166	Lardereria inferiore.....	Lardereria inferiore.....	Messina.....	767	793
Lambro	Lambro.....	Como.....	634	634	Lardereria superiore.....	Lardereria superiore.....	Pavia.....	1349	1380
Lambrugo.....	Lambrugo.....	Teramo.....	97	114	Lardirago	Lardirago.....	Castel Morrone.....	309	311
Lame.....	Cortino.....	Feltre.....	891	966	Largisi.....	Largisi.....	Castiglione Fio- rentino	93	93
Lamen, Pren, e La- sen	Lamen, Pren, e La- sen	Lucca.....	3392	3734	Largignano.....	Largignano.....	Gargallo.....	92	95
Lammari.....	Capannori.....	Urbino.....	450	452	Largo Baroli.....	Largo Baroli.....	Gargallo.....	195	195
Lamoli.....	Borgo Pace.....	Fonzo.....	3442	4366	Largo Casarotti.....	Largo Casarotti.....	Gargallo.....	139	141
Lamon	Lamon.....	Fonzo.....	2721	3279	Largo Cominazzini.....	Largo Cominazzini.....	Gargallo.....	62	63
Lamon.....	Lamon.....	Alba.....	4058	4113	Largo San Pietro *.....	Largo San Pietro *.....	Gargallo.....	160	159
La Morra	La Morra.....	Alba.....	1920	1946	Largo Toesclii.....	Largo Toesclii.....	Gargallo.....	254	258
La Morra.....	La Morra.....	Belluno.....	206	245	Largo Valletta.....	Largo Valletta.....	Pisa.....	10945	11128
Lamosano *.....	Chies d'Alpago.....	Monteleone di Ca- labria	351	351	Lari	Lari.....	Pisa.....	2021	2008
Lampazoni.....	Ricadi.....	Giugliano in Cam- pania	1074	964	Lari.....	Lari.....	Larino.....	6872	6778
Lampedusa *.....	Lampedusa e Li- nosa	Giugliano in Cam- pania	1261	1148	Larino	Larino.....	Benevento.....	216	221
Lampedusa e Li- nosa	Lampedusa e Li- nosa	San Donà di Piave.....	494	516	La Riola.....	La Riola.....	Aosta.....	619	671
Lampol.....	Fossalta di Piave.....	San Donà di Piave.....	347	356	La Rivière.....	La Rivière.....	Vercelli.....	1216	1227
Lampol.....	Noventa di Piave.....	Pistoja.....	8725	8975	Larizzate.....	Larizzate.....	Arezzo.....	254	255
Lamporecchio	Lamporecchio.....	Pistoja.....	4385	4499	Larniano.....	Larniano.....	Torino.....	301	304
Lamporecchio, S. Ba- ronto, Porciano e Orbignano.....	Lamporecchio.....	Pistoja.....	4385	4499	La Rotta.....	La Rotta.....	Pisa.....	2544	2554
Lamporo	Lamporo.....	Vercelli.....	1455	1452	Larzano.....	Larzano.....	Piacenza.....	158	162
					La-Salle	La-Salle.....	Aosta.....	2136	2385

FRAZIONI DI COMUNE E COMUNI	COMUNE DI CUI FA PARTE LA FRAZIONE	CIRCONDARIO O DISTRETTO	POPOLAZIONE 1881		FRAZIONI DI COMUNE E COMUNI	COMUNE DI CUI FA PARTE LA FRAZIONE	CIRCONDARIO O DISTRETTO	POPOLAZIONE 1881	
			presente	residente (legale)				presente	residente (legale)
La Salle	La-Salle	Aosta	433	482	Lavagna	Lavagna	Chiavari	5222	5267
Lascari		Cefalù	1374	1364	Lavagna	Comazzo	Lodi	417	424
Lascari (v. Lamen)					Lavagnone		Verona	2240	2261
La Serva	Bionaz	Aosta	89	91	Lavajano (v. Perignano)				
La Serva (v. Extrepièra-Fontanasc)					Laval	Pragelato	Pinerolo	97	100
Lasiz	Tarçetta	San Pietro al Natissone	248	277	La Valle	Castelpagano	Agordo	1548	2007
Lasnigo		Lecco	489	516	La Valle		S. Bartolomeo in Galdo	102	105
Las Piassas		Cagliari	414	429	La Valle	Piazza Santo Stefano	Como	130	138
Lassalaz*, Valeron					La Valle	Voghera			
Prelaz	Pontey	Aosta	395	420	Lavariano	Mortegliano	Voghera	329	331
Lasserai		Feltre	92	105	Lavello		Melfi	856	883
Lastebasse	Lastebasse	Schio	554	652	Lavello	Ozzano Monferrato	Casale Monferrato	6288	6275
Laste con Saviner di Laste, Ronch, Sopracordevole, Soppera, Laste di Sotto, Laste di Sopra, Daga, Davare, Col, Moè e Digonera		Schio	358	404	Lavona		Varese	535	537
Lastra (v. Santa Croce e Lastra)					Lavona	Lavona	Varese	865	960
La Stra*	Ortovero	Albenga	275	280	Lavono	Lavono	Varese	543	631
Lastra a Signa		Firenze	10804	10965	Laveno	Laveno	Varese	2711	1848
Lastra a Signa	Lastra a Signa	Firenze	3286	3299	Laveno*	Laveno	Varese	2562	1713
Lastra e Ruota	Fiesole	Firenze	2775	2790	Lavonone	Lozio	Breno	260	287
Lastreghie	Ponte nelle Alpi	Belluno	156	165	Laverino	Fiuminata	Salò	747	736
Latera		Viterbo	1285	1311	La Verna	Pont-Saint-Martin	Camerino	426	577
Laterina	Arezzo	Arezzo	2230	2234	Lavezzola	Aosta	Aosta	63	64
Laterina	Arezzo	Arezzo	1353	1355	Laviano	Conselice	Lugo	1946	1992
Laterna	Taranto	Taranto	6430	6318	Laviano	Moruzzo	San Daniele del Friuli	62	61
Laterza	Aosta	Aosta	700	701	Lavinino		Campagna	2425	2515
La Thuile	La-Thuille	Aosta	171	172	La Villa	Armeno	Novara	637	654
La-Thuille, Chatellar e Elitreves					La Villa (v. Leonardo Fano)	Fosciandora	Castelnuovo di Garfagnana	287	298
Latiano		Brindisi	6867	6895	La Villa	Macugnaga	Domodossola	11	12
Latignano	Cascina	Pisa	1256	1263	La Villa	Verucchio	Rimini	1335	1381
Latina*	Baja e Latina	Caserta	700	708	Lavina				
Latisana	Latisana	Latisana	5035	5045	Lavina	Tambre d'Alpago	Porto Maurizio	286	332
Latisana	Latisana	Latisana	2892	2910	Lavino	Vedeseta	Belluno	116	134
Latisanotta	Latisana	Latisana	987	995	Lavino	Navono	Bergamo	123	160
La Torre*	Castiglione d'Intelvi	Como	440	446	Lavino*	Salò	Salò	102	103
La Torre	Rezzonico	Como	91	102	Lavio	Zola Predosa	Bologna	2035	2058
Latronico	Lagonegro	Lagonegro	3176	4103	Lavod	Valpelline	Aosta	59	58
Latronico	Latronico	Cosenza	2260	2347	Lavone	Pezzaze	Brescia	509	522
Lattarico	Lattarico	Cosenza	1570	1633	Lavorate	Sarno	Salerno	2747	2751
Lattarico	Mentouilles	Pinerolo	92	94	Lavrio	Bardino Nuovo	Albenga	101	111
Latte, La Maina e Mods	Sauris	Ampezzo	175	177	Lazati (v. Gabbione, Montagna, ecc.)				
Lauro	Valle Castellana	Teramo	101	101	Lazise		Bardolino	2991	3034
Lauro	Tolmezzo	Tolmezzo	2304	2589	Lazise		Bardolino	1640	1681
Lanco e Alegruidis	Lauro	Tolmezzo	676	776	Lazisco		Udine	177	180
Laureana	Laureana di Borello	Palmi	3265	3274	Lazzaco		Brescia	437	452
Laureana Cilento		Vallo della Lucania	1901	1916	Lazzago		Milano	230	234
Laureana Cilento	Laureana Cilento	Vallo della Lucania	984	977	Lazzaretto		Rovigo	363	363
Laureana di Borello		Palmi	6010	6051	Lazzaretto (v. San Sebastiano e Lazzarini)				
Laurenzana		Potenza	6201	7013	Lazzaro	Motta San Giovanni	Reggio Calabria	1584	1527
Lauria		Lagonegro	10220	11135	Lazzarone		Alessandria	640	669
Lauriano		Torino	1283	1372	Lazzate	Misinto	Monza	1272	1343
Laurignano		Cosenza	472	467	Lazzaretto	Creterro Guidi	San Miniato	849	849
Laurino	Dipignano	Vallo della Lucania	2657	2963	Le Barche (v. Rosso)				
Laurino	Laurino	Vallo della Lucania	2078	2324	Lebbia inferiore	Valduggia	Varallo	152	170
Laurito		Vallo della Lucania	1443	1646	Le-Bourg*	Antey-Saint-André	Aosta	263	269
Laurito	Positano	Salerno	40	40	Leca	Albenga	Albenga	474	490
Lauro	Avellino	Avellino	2707	2693	Lecani	Breno	Breno	68	71
Lauro	Avellino	Avellino	1283	1270	Le Capanne	Tenu	Castelnuovo di Garfagnana	176	205
Lauro	Sessa Aurunca	Gaeta	1266	1258	Le Case	Careggine	Macerata	129	134
Laurupoli	Cassano al Jonio	Castrovillari	1329	1269	Lecco	Ripe San Ginesio	Lecco	25934	25441
Lausdomini	Marigliano	Nola	2382	2387	Lecco	Lecco	Lecco	24676	24216
Lausetto	Acceglio	Cuneo	239	293	Lecco ne' Marsi	Lecco	Avezzano	1480	1693
Laux	Usseaux	Pinerolo	185	250	Lecchiore, Vallone, Orenghi e Magliani				
Lauzzana	Colloredo di Monte Albano	San Daniele del Friuli	313	314	Lecchia				
Lava	Malonno	Breno	412	411	Leccio	Dolcedo	Porto Maurizio	306	310
Lavacchio (v. Ortola e Lavacchio)					Leccio	Castelnuovo di Val di Cecina	Volterra	340	335
Lavagna		Chiavari	6975	7028	Leccio	Calenzano	Firenze	230	228

FRAZIONI	COMUNE	CIRCONDARIO	POPOLAZIONE		FRAZIONI	COMUNE	CIRCONDARIO	POPOLAZIONE	
			1881					1881	
DI COMUNE E COMUNI	DI CUI FA PARTE LA FRAZIONE	O DISTRETTO	presente	residente (legale)	DI COMUNE E COMUNI	DI CUI FA PARTE LA FRAZIONE	O DISTRETTO	presente	residente (legale)
			Le Fornaci	Sassetta				Volterra	171
Leggiana	Foligno	Foligno	154	155	Leonessa	Leonessa	Cittaduale	1361	1490
Leggio	Borgonure	Piacenza	264	274	Leonforte	Sesto Fiorentino	Nicosia	16009	16037
Leggiuno	Varese	Varese	847	842	Le Panche	Vinadio	Firenze	584	591
Leggiuno	Leggiuno	Varese	427	431	Le Pianche	Vicoli	Cuneo	168	188
Legnago	Legnago	Legnago	14358	14383	Le Pietre	Valle Castellana	Penne	92	93
Legnago	Legnago	Gallarate	3514	3555	Lepora	Teramo	Teramo	64	63
Legnanello	Legnago	Gallarate	1622	1658	Leporano	Taranto	Taranto	1507	1500
Legnano	Legnano	Gallarate	7883	8039	Lepreno	Bergamo	Bergamo	200	204
Legnano	Legnano	Gallarate	5622	5742	Leprese	Sondalo	Sondrio	265	270
Legnaro	Norcia	Piove di Sacco	3621	3630	Lepignano	Roma	Roma	1228	1096
Legogne	Peccioli	Spoleto	146	173	Leproso	Cividale del Friuli	Cividale del Friuli	193	203
Legoli	Peccioli	Pisa	846	861	Lequile	Lequile	Lequile	1986	2012
Le Grazie (v. Callo- neghe)	Calenzano	Firenze	700	701	Lequile	Alba	Alba	1689	1715
Legri	Orta Novarese	Novara	100	103	Lequio Berria	Mondovi	Mondovi	862	834
Legro	Casina	Reggio Emilia	465	485	Lequio Tanaro	Lequio Tanaro	Lequio Tanaro	1573	1560
Leguigno	San Vito di Le- guzzano	Schio	180	180	Lequio Tanaro	Cogoleto	Savona	294	287
Leguzzano	San Vito di Le- guzzano	Schio	180	180	Lequa	Cogoleto	Savona	506	508
Lei	Viù	Nuoro	419	422	Lercara Friddi	Città di Castello	Termini Imerese	13423	13205
Le Maddalene, Tuo- glie	Viù	Torino	358	393	Lerchi	Trino	Perugia	2050	2112
Lemeglio (v. Santa Croce, Litorno, ecc.)	Torino	Torino	1689	1898	Leri	Spezia	Vercelli	506	494
Lemie	Lemie	Torino	374	416	Lerici	Lerici	Spezia	6071	6678
Lemie	Lemie	Torino	374	416	Lerici	Lerici	Spezia	3015	3409
Lemiguanò (v. Vi- ghetto)	Correggio	Reggio Emilia	601	609	Lerino	Torri di Quarte- solo	Vicenza	767	765
Lemizzone	Rossana	Saluzzo	634	680	Lerna	Novi Ligure	Novi Ligure	1769	1818
Lemma	Roccaforte Ligu- re	Novi Ligure	212	252	Lesa	Pallanza	Pallanza	1853	1894
Lemmi	Como	Como	327	323	Lesa	Pallanza	Pallanza	817	828
Lenma	Lenma	Piacenza	845	839	Lesa	Susa	Susa	155	165
Le Mosè	Mortizza	Piacenza	75	76	Lesegno	Mondovi	Mondovi	1569	1660
Le Mosè	S. Lazzaro Albe- roni	Piacenza	75	76	Leseugno	Mondovi	Mondovi	1025	1080
Lempa	Civitella del Tron- to	Teramo	539	547	Lesignano de' Bagni	Parma	Parma	3352	3452
Lemprato	Idro	Salò	280	294	Lesignano de' Bagni	Parma	Parma	433	428
Lenano (v. Campello alto)	Corte Brugna- tella	Bobbio	83	85	Lesignano di Pal- mia	Parma	Parma	3243	3640
Lencino	Orero	Chiavari	61	81	Lesignano di Palma ia	Parma	Parma	176	204
Lencisa	Lendinara	Lendinara	7294	7322	Lesina	San Severo	San Severo	1950	1737
Lendinara	Lendinara	Lendinara	5908	5939	Lesmo	Monza	Monza	2313	2226
Lendinara	Salina	Messina	1219	1323	Lesmo	Monza	Monza	1129	1027
Leni Valle di Chiesa	Bergamo	Bergamo	903	1043	Les Reys	Aosta	Aosta	134	141
Lenno	Como	Como	1308	1403	Lessolo	Ivrea	Ivrea	1870	2135
Lenno	Como	Como	807	863	Lessolo	Ivrea	Ivrea	1182	1348
Leno	Verolanuova	Verolanuova	4297	4314	Lessona	Biella	Biella	1489	1533
Leno	Verolanuova	Verolanuova	3498	3512	Lestanz	Spilimbergo	Spilimbergo	867	968
Lenofa	Gaeta	Gaeta	2980	3089	Lestizza	Udine	Udine	4018	4187
Lensard (v. Pian Fac- to, ecc.)	Vercelli	Benevento	1190	1204	Lestizza	Udine	Udine	708	754
Lenta	S. Martino San- nita	Benevento	132	137	Le Tavelle	Sommariiva del Bosco	Alba	173	175
Lentace	Monza	Monza	1959	2048	Letino	Piedimonte d'A- liferi	Piedimonte d'A- liferi	1140	1279
Lentate	Lentate sul Seve- so	Varese	386	387	Letojanni *	Castroreale	Castroreale	1160	1210
Lentate	Lentate Verbano	Monza	4111	4312	Letojanni Gallo- doro	Castroreale	Castroreale	1977	1978
Lentate sul Seveso	Varese	Varese	743	760	Lettere	Castellammare di Stabia	Castellammare di Stabia	6174	6174
Lentate Verbano	Vasto	Vasto	798	814	Lettomanoppello	Chieti	Chieti	2239	2311
Lentella	Feltre	Feltre	2813	3102	Lettopalena	Lanciano	Lanciano	1030	1159
Lentiai	Lentiai	Feltre	615	681	Leucatia e Canalic- chio	Cantania	Cantania	58	58
Lentigione	Brescello	Guastalla	1190	1229	Leva	Vicenza	Vicenza	670	670
Lentini	Siracusa	Siracusa	13462	13202	Levada	Portogruaro	Portogruaro	123	124
Lentis:osa	Camerota	Vallo della Lu- ciana	973	1073	Levada	Campo San Piero	Campo San Piero	1173	1173
Lenzari	Vessalico	Porto Maurizio	70	83	Levada	Oderzo	Oderzo	559	577
Lenzo *	Vendone	Albenga	107	126	Levaggi	Chivari	Chivari	407	451
Lenzone	Ovaro	Tolmezzo	113	117	Levaldigi	Saluzzo	Saluzzo	1656	1665
Leofara	Valle Castellana	Teramo	172	179	Levane	Arezzo	Arezzo	1586	1618
Leofreni	Cittaduale	Cittaduale	411	425	Levanella	Arezzo	Arezzo	676	677
Leognano e Via Mag- giore	Montorio al Vo- mano	Teramo	725	741	Levante	Torino	Torino	888	741
Leonacco	Tricesimo	Tarcento	257	282	Levato	Spezia	Spezia	4416	4482
Leonardo in Trepou- zio	Capannori	Lucca	420	517	Levanto	Spezia	Spezia	2055	2095
Leonardo Fano, Pie- dicolle, La Villa, Corcioni, Caucio e Capo	Monteale	Aquila	731	947	Levata	Cremona	Cremona	893	903

FRAZIONI DI COMUNE E COMUNI	COMUNE DI CUI FA PARTE LA FRAZIONE	CIRCONDARIO O DISTRETTO	POPOLAZIONE 1881		FRAZIONI DI COMUNE E COMUNI	COMUNE DI CUI FA PARTE LA FRAZIONE	CIRCONDARIO O DISTRETTO	POPOLAZIONE 1881	
			presente	residente (legale)				presente	residente (legale)
Leverone.....	Borghetto d'Arroschia	Porto Maurizio..	147	151	Ligonchio.....	Ligonchio.....	Reggio Emilia..	401	528
Levice		Alba.....	1135	1138	Ligosullo		Tolmezzo.....	493	535
Levice.....	Levice.....	Alba.....	182	182	Ligosullo.....	Ligosullo.....	Tolmezzo.....	379	410
Levigliani.....	Stazzema.....	Lucca.....	727	784	Lignro.....	Cazzone.....	Varese.....	803	845
Le Vigne.....	Rionero Sannitico	Isernia.....	193	196	Lillano.....	Musadino.....	Varese.....	127	157
Le Vignole.....	Murano.....	Venezia.....	46	34	Lillanes.....	Cogne.....	Aosta.....	87	95
Levizzano.....	Baiso.....	Reggio Emilia..	704	721	Lillanes		Aosta.....	959	969
Levizzano.....	Castelvetro di Modena	Modena.....	1462	1452	Lillanes.....	Lillanes.....	Aosta.....	420	420
Levo		Pallanza.....	158	192	Limana		Belluno.....	2102	2289
Levona.....	Rivara.....	Torino.....	403	448	Limana.....	Limana.....	Belluno.....	144	175
Levone		Torino.....	1172	1226	Limano.....	Bagni di Lucca	Lucca.....	519	618
Levrango		Salò.....	456	473	Limatola		Cerreto Sannita	2082	2093
Leyni		Torino.....	4157	4148	Limatola.....	Limatola.....	Cerreto Sannita	783	780
Lezin (v. Torin)		Como.....	376	380	Limbadi		Monteleone di	3577	3582
Lezza		Fiorenzuola d'Arda	250	312	Limbadi.....	Limbadi.....	Calabria		
Lezzara.....	Bardi.....	Fiorenzuola d'Arda			Limbadi.....	Limbadi.....	Monteleone di	1699	1700
Lezzarola (v. Uri)		Como.....	1579	1727	Limbiate		Monza.....	3950	2305
Lezzano		Como.....	13	13	Limbiate.....	Limbiate.....	Monza.....	1783	1867
Lezzano.....	Lezzano.....	Como.....	211	215	Limena		Padova.....	2047	2064
Liai (v. Mocchie)		Bellano.....			Limena dentro..	Limena.....	Padova.....	906	915
Liano.....	Castel San Pietro dell'Emilia	Imola.....	1213	1216	Limena fuori * ..	Limena.....	Padova.....	509	511
Liano (v. Navazzo)	Volciano.....	Salò.....	143	143	Limidi.....	Soliera.....	Modena.....	1294	1294
Liarri		Tolmezzo.....	333	350	Limido		Como.....	930	1003
Libano ed Unite	Sedico.....	Belluno.....	522	544	Limido.....	Limido.....	Como.....	544	598
Libbiau.....	Peccioli.....	Pisa.....	346	344	Limignano.....	Bevagna.....	Spoleto.....	281	283
Libbiano.....	Pomaranca.....	Volterra.....	381	378	Limina		Castroreale.....	1763	1883
Liberi.....	Liberi di Formicola	Caserta.....	438	438	Limite * ..	Capraja e Limite	San Miniato.....	1215	1252
Liberi di Formicola		Caserta.....	1580	1589	Limiti.....	Greccio.....	Rieti.....	440	440
Libiano.....	San' Agata Feltria	Urbino.....	230	233	Limito.....	Pioltello.....	Milano.....	811	822
Libiola * ..	Serravalle a Po	Ostiglia.....	1376	1368	Limonte.....	Gavardo.....	Lano.....	223	224
Libolla.....	Ostellato.....	Ferrara.....	306	304	Limone Piemonte		Cuneo.....	2837	3249
Libri.....	Piena.....	San Remo.....	349	334	Limone Piemonte	Limone Piemonte	Cuneo.....	1223	1370
Librizzi		Patti.....	2179	2213	Limone San Giovanni		Salò.....	541	578
Librizzi.....	Buompietro.....	Cefalù.....	630	631	Limonetto.....	Limone Piemonte	Cuneo.....	429	503
Licata		Girgenti.....	17665	17589	Limonta		Como.....	411	447
Licata.....	Licata.....	Girgenti.....	17478	17502	Limosano		Campobasso di	2657	2727
Licciana		Massa e Carrara.	4269	4682	Limpi.....	Acquaro.....	Monteleone di	635	640
Licciana.....	Licciana.....	Massa e Carrara.	872	967	Linaro.....	Mercato Saraceno	Calabria		
Licciano.....	Rocca Santa Maria	Teramo.....	47	48	Linaro.....	Mercato Saraceno	Cesena.....	313	816
Licengo.....	Castelverde.....	Cremona.....	146	145	Linarolo		Pavia.....	2316	2342
Licenza		Roma.....	1243	1276	Linarolo.....	Linarolo.....	Pavia.....	1255	1260
Licenza.....	Licenza.....	Roma.....	967	992	Linate * ..	Mezzate.....	Milano.....	445	441
Liceto.....	Sassoferrato.....	Ancona.....	147	195	Lincio (v. Bertouio)		Rodda.....		
Liceto e Cotulo	Recco.....	Genova.....	418	429	Linder.....		San Pietro al Natissone	61	68
Licignano		Casoria.....	1560	1561	Linduno (v. Alzate con Linduno)		Linea.....		
Licodia Eubea		Caltagirone.....	6159	6222	Linea.....	Langosco.....	Mortara.....	50	50
Liconasco.....	Carpignano.....	Pavia.....	599	603	Linerà.....	Acireale.....	Acireale.....	1642	1657
Licova.....	Castellabate.....	Vallo della Lucania	352	359	Lingotto.....	Torino.....	Torino.....	965	928
Licusati		Vallo della Lucania	1172	1314	Lingua.....	Salina.....	Messina.....	551	619
Lidaruo (v. Civitella d'Arno)		Vallo della Lucania			Linguaglossa		Acireale.....	10421	10410
Lido San Nicolò.....	Malamocco.....	Venezia.....	562	564	Linguiglietta		San Remo.....	515	509
Lido S. Maria Elisabetta	Burano.....	Venezia.....	242	208	Linosa.....	Lampadusa e Linosa	Girgenti.....	187	184
Liedolo.....	S. Zenone degli Ezzelini	Asolo.....	579	600	Linzanico		Lecco.....	601	647
Lierna		Lecco.....	1005	1126	Linzanico.....	Linzanico.....	Lecco.....	234	246
Lierna.....	Lierna.....	Lecco.....	219	239	Lion.....	Albignasego.....	Padova.....	980	981
Lierna.....	Poppi.....	Arezzo.....	258	266	Lioni		San'Angelo de' Lombardi	4886	4933
Lietoli.....	Campolongo Maggiore	Dolo.....	903	896	Lio piccolo.....	Burano.....	Venezia.....	332	328
Lignago.....	Cannobio.....	Pallanza.....	124	140	Lipari		Messina.....	11677	12265
Lignan.....	Nus.....	Aosta.....	195	203	Lipari.....	Lipari.....	Messina.....	4968	5156
Lignana		Vercelli.....	1480	1476	Lipomo		Como.....	461	465
Lignana.....	Lignana.....	Vercelli.....	774	767	Lipomo.....	Lipomo.....	Como.....	401	394
Lignera.....	Salicetto.....	Mondovì.....	271	292	Lipiano.....	Monte Santa Maria Tiberina	Arezzo.....	951	986
Lignod (v. Antagnod e Lignod)		Albenga.....	167	174	Liri.....	Isola del Liri.....	Sora.....	2497	2543
Ligo.....	Villanova d'Albenga	Albenga.....	167	174	Lirio		Voghera.....	472	490
Ligomena.....	Plesio.....	Como.....	190	203	Lisandrini (v. Bozzolotti)				
Ligonchio		Reggio Emilia..	1436	2000	Lisano (v. Montecavallo)		Varese.....	439	454
		Reggio Emilia..			Lisanza		Milano.....	1209	1224
		Reggio Emilia..			Liscata.....		Cuneo.....	36	36
		Reggio Emilia..			Lischia.....		Vasto.....	1641	1667
		Reggio Emilia..			Lisciano.....		Ascoli Piceno.....	1595	1596
		Reggio Emilia..			Lisciano.....		Cittaducale.....	363	390
		Reggio Emilia..			Lisciano Niccone		Perugia.....	1899	1912

FRAZIONI DI COMUNE E COMUNI	COMUNE DI CUI FA PARTE LA FRAZIONE	CIRCONDARIO O DISTRETTO	POPOLAZIONE 1881		FRAZIONI DI COMUNE E COMUNI	COMUNE DI CUI FA PARTE LA FRAZIONE	CIRCONDARIO O DISTRETTO	POPOLAZIONE 1881	
			presente	residente (legale)				presente	residente (legale)
Lisio		Mondovi	812	826	Locate Varesino	Como	1300	1494	
Lison	Portogruaro	Portogruaro	636	636	Locati	Buompietro	965	980	
Lissago		Varese	462	481	Locato	Andorno Caccior- na	475	480	
Lissago e Calcinate	Lissago	Varese	462	481	Loceri		1048	1055	
Lissaro	Mestrino	Padova	749	754	Loco	Frontone	96	104*	
Lissolo	Perego	Lecco	110	112	Loco dei Carchelli	Rovegno	44	51	
Lisone		Monza	4980	5162	Loco dei Cotti	Rovegno	42	54	
Lisone	Lisone	Monza	4146	4287	Loco di sopra	Rovegno	90	105	
Listelli (v. Bellafu- gera, Listelli, ecc.)					Loco di sotto	Rovegno	152	189	
Listolade	Taibon	Agordo	220	236	Locorotondo	Bari	7228	7301	
Litorno (v. Santa Cro- ce, Litorno, ecc.)					Loculi	Nuoro	232	243	
Litta-Parodi	Frugarolo	Alessandria	509	506	Lodè	Nuoro	1274	1277	
Livardi	San Paolo Bel- sito	Nola	280	273	Lodetto	Chiari	956	962	
	Ceranesi	Genova	943	950	Lodi	Lodi	25804	25478	
	Bagnaria	Bobbio	197	195	Lodi	Lodi	19299	19010	
Livellato					Lodine	Nuoro	145	153	
Livelli					Lodisio	S. Giulia	149	167	
Livelli (v. Gabbiana)					Lodi Vecchio	Savona	3399	3464	
Livelli inferiori	Motta Baluffi	Cremona	280	283	Lodolo	Lodi	275	279	
Livelli superiori	Motta Baluffi	Cremona	99	97	Lodrignano	Castel Goffredo	136	145	
Livello (v. Cassine Calderari)						Neviano degli Ar- duini			
Livemmo		Salò	345	360		Brescia	725	741	
Livera*	Pettinengo	Biella	653	739	Lodrina				
Liveri		Nola	1300	1295	Loggia (v. Camogli)				
Liveto	Castel de' Ratti	Novi Ligure	55	63	Loggio	Drao	173	190	
Livignano	Piazza al Serchio	Castelnovo di Garfagnana	155	177	Logna	Cascia	153	172	
		Sondrio	837	874	Lognan	Valloriate	391	442	
Livigno					Lognola	Monghidoro	378	384	
Livignano (v. Piar- noro)					Logo	Plesio	126	132	
Livizzano	Montespertoli	Firenze	288	288	Lograto	Brescia	1285	1269	
Livizzano (v. S. Cas- siano, Livizzano, ecc.)					Loirano	Trezzano sul Na- viglio	307	307	
Livo		Como	778	920	Loita	Baveno	65	64	
Livorna (v. Forte Mag- giore)					Lojano	Bologna	5383	5466	
Livorno		Livorno	97615	96937	Lojano	Bologna	885	898	
Livorno	Livorno	Livorno	78998	78737	Lollove	Nuoro	231	233	
Livorno Piemonte		Vercelli	6177	6203	Lomagna	Lecco	1122	1165	
Livorno Piemonte	Livorno Piemonte	Vercelli	4381	4436	Lomaniga	Nuoro	680	679	
					Lomazzo	Lecco	2686	2944	
					Lomazzo	Como	2276	2497	
Livraga		Lodi	3351	3389	Lombarda	San Secondo di Pinerolo	113	109	
Livrasco*	Tredossi	Cremona	432	430	Lombardi (v. Carifi, Torello, ecc.)				
Livrato	Nucetto	Mondovi	92	92	Lombardore	Torino	1195	1282	
Livrio	Provaglio Sopra	Salò	153	154	Lombenero	Ivrea	206	239	
Lizza	Levanto	Spezia	369	370	Lombriasco	Pinerolo	1111	1152	
Lizzanello		Lecco	3007	3034	Lombriaci	Luca	107	114	
Lizzanello	Lizzanello	Lecco	2196	2223	Lombrino	Lecco	104	116*	
Lizzano		Taranto	3615	3573	Lombro	Breno	173	186	
Lizzano	Lizzano	Taranto	2576	2633	Lomello	Corteno	3247	3299	
Lizzano	Lizzano in Belve- dere	Vergato	775	916	Lomnago	Varese	270	276	
Lizzano	San Marcello Pi- stojese	Pistoja	774	923	Lonate Ceppino	Varese	1057	1135	
Lizzano*	Vignale	Casale Monfer- rato	1300	1306	Lonate Pozzolo	Abbiategrosso	4923	5091	
		Vergato	3242	4522	Lonate Pozzolo	Abbiategrosso	3630	3781	
Lizzano in Belve- dere					Lonato	Brescia	6522	6505	
Lizzola		Clusone	601	623	Lonato	Brescia	2573	2586	
Lizzola (v. Tradate con Lizzola, ecc.)					Lonca	Rivolo	463	474	
Lizzola alta*	Lizzola	Clusone	402	422	Londa	Firenze	2423	2593	
Lizzola bassa	Lizzola	Clusone	199	201	Londa	Firenze	1188	1270	
Loano		Albenga	3977	4278	Londa, Vicorati, Pe- trojo	Firenze	436	440	
Loano	Loano	Albenga	3056	3338	Londrago	Villette	27	28	
Loazzolo		Acqui	1032	1058	Loneriaco	Segnacco	312	330	
Lobbi	Alessandria	Alessandria	2157	2170	Longa	Schiavon	685	677	
Lobia	S. Bonifacio	S. Bonifacio	563	575	Longagne	Vigiliano Bieliese	182	193	
Lobia	S. Giorgio in Bo- sco	Cittadella	782	786	Longana	Ravenna	365	365	
Locadi		Castoreale	415	425	Longano	Isernia	1023	1447	
Locana		Ivrea	5897	6486	Longano (v. Briabano)				
Locana	Locana	Ivrea	1927	2113	Longara	Calderara di Reno	1793	1754	
Locara	S. Bonifacio	S. Bonifacio	1267	1274	Longara, Casale e S. Pietro Intragogna				
Locarno		Varallo	243	265	Longardore	Vicenza	1360	1345	
Locarno*	Locarno	Varallo	154	176	Longare	Sospiro	877	890	
Locasca	Schieranco	Domodossola	91	114	Longare	Vicenza	2791	2842	
Locate Bergama- sco		Bergamo	654	651	Longarone	Vicenza	1115	1142	
Locate Bergamasco	Locate Bergama- sco	Bergamo	454	453	Longarone	Longarone	3344	3530	
					Longarone	Longarone	990	1036	
Locatello		Bergamo	871	882	Longastrino	Ravenna	1255	1257	
Locate Triulzi		Milano	2198	2188	Longastrino	Ferrara	914	897	
Locate Triulzi	Locate Triulzi	Milano	2032	2019	Longhena	Brescia	524	483	
					Longhere	Vittorio	2277	2381	
					Longhignana	Peschiera Borro- meo	367	375	
					Longhirolo	Luvino	369	366	
					Longi	Patti	1877	1900	
					Longiano	Cesena	3587	3690	
					Longobardi	Paola	2237	2269	

FRAZIONI DI COMUNE E COMUNI	COMUNE DI CUI FA PARTE LA FRAZIONE	CIRCONDARIO O DISTRETTO	POPOLAZIONE 1881		FRAZIONI DI COMUNE E COMUNI	COMUNE DI CUI FA PARTE LA FRAZIONE	CIRCONDARIO O DISTRETTO	POPOLAZIONE 1881	
			presente	residente (legale)				presente	residente (legale)
Longobardi	Monteleone di Calabria	Monteleone di Calabria	677	677	Lotelli	Castel Goffredo	Asola	210	214
Longobucco		Rossano	3410	3562	Loto	Sestri Levante	Chiavari	257	270
Longolo (v. San Geminiano, Longolo, ecc.)					Lotta	Fanano	Pavullo nel Frignano	174	187
Longomuson	Castelcuoco	Asolo	411	440	Lottano	Prata Camporaccione	Sondrio	371	405
Longone	Longone Sabino	Rieti	427	444	Lotulio		Cuneo	311	342
Longone	Porto Longone	Portoferraio	1574	1488	Lotzorai		Lanusei	638	637
Longone al Segrino		Lecco	475	482	Lova	Campagna Lupia	Dolo	224	217
Longone Sabino		Rieti	1708	1773	Lovadina	Spresiano	Treviso	1330	1419
Lonico	Cerro Veronese	Verona	83	85	Lovara	Trissino	Valdagno	1427	1442
Lonigo	Lonigo	Lonigo	9880	9839	Lovario	Pradamano	Udine	412	409
Lonigo	Pratovecchio	Arezzo	601	620	Lovario con Bastia	Borgosesia	Varallo	216	249
Lonnano	Nembro	Bergamo	392	393	Lovea	Arta	Tolmezzo	324	331
Lonno	Roddino	Alba	143	142	Lovigno	Pieve di Teco	Porto Maurizio	157	162
Lopiano	Pescaglia	Lucca	430	454	Loveno	Loveno Grumello	Breno	188	203
Loppeggia e Vetrianello					Loveno	Loveno sopra Menaggio	Como	318	347
Loppia	Barga	Lucca	1888	2119	Loveno Grumello		Breno	351	376
Loppia	Bellagio	Como	117	122	Loveno sopra Menaggio		Como	553	592
Lora	Ailoche	Biella	32	35	Lovensito	Moriondo Torinese	Torino	128	143
Lora	Camelata	Como	461	456	Lovera	Bonvicino	Mondovi	217	223
Lora (v. Torno, Peati, ecc.)	Campegine	Reggio Emilia	374	363	Lovers		Clusone	2937	2669
Lora e Bassi					Lovero	Lovero Valtellino	Sondrio	965	992
Lorano (v. Molé, Lorano)	Guarene	Alba	211	213	Lovero Valtellino		Sondrio	1087	1121
Lorano (v. Viano, ecc.)					Loverino	Albetton	Barbarano	678	669
Loranzè		Ivrea	626	666	Lovoletto	Granarolo dell'Emilia	Bologna	955	913
Lorazzo	Andorno Cacciorana	Biella	175	175	Lozio		Breno	923	1011
Lore	S. Giovanni Ilarione	Arzignano	866	864	Lozo	Ottone	Bobbio	98	113
Loreggia		Campo San Piero	2915	2935	Lozza		Varese	339	344
Loreglia	Loreglia	Pallanza	473	481	Lozza		Varese	369	349
Loreglia	Corsico	Milano	247	262	Lozza		Varese	287	280
Lorenteggio		Milano	281	266	Lozza		Este	1218	1236
Lorentino	Bergamo	Bergamo	513	534	Lozza Atestino		Este	3146	3201
Lorentino	Bergamo	Bergamo	170	179	Lozza Cadore		Auronzo	1720	1912
Lorentzaga	Motta di Livenza	Oderzo	1391	1391	Lozzola	Berceto	Borgotaro	480	579
Lorenzana	Lorenzana	Pisa	1065	1169	Lozzole	Palazzo	Firenze	249	264
Lorenzana	Lorenzana	Pisa	1491	1494	Lozzolo	Palazzo	Vercelli	793	811
Lorenzato	Tolmezzo	Tolmezzo	1017	1031	Lu	Frassinò	Alessandria	4203	4271
Lorenzatico	San Giovanni in Persiceto	Bologna	601	602	Lubacco	Vercana	Como	576	641
Loreo		Adria	4552	4550	Lubiana	Lubiano	Viterbo	1073	1091
Loreo	Loreo	Adria	1647	1635	Lubiano	Lubiano	Viterbo	939	958
Loretello	Arcevia	Ancona	540	573	Lubiano	Fregona	Vittorio	193	194
Loreto	Loreto	Ancona	7728	7997	Lucardo	Montespertoli	Firenze	353	441
Loreto	Loreto	Ancona	5399	5570	Lucca		Lucca	68063	70399
Loreto	Castiglione d'Asti	Asti	666	677	Lucca		Lucca	42014	43300
Loreto	Fossano	Cuneo	507	514	Lucca		Biella	63	71
Loreto	Greco Milanese	Milano	514	529	Lucca		Bivona	2651	2670
Loreto	Gubbio	Perugia	1009	1008	Lucca Sicilia	Narzole	Mondovi	246	261
Loreto (v. Carmine, San Giuseppe, ecc.)					Lucca	Bagni di Lucca	Lucca	409	506
Loreto Aprentino		Penne	5668	5726	Lucca	Trino	Vercelli	533	520
Loreto, Lorgnana e Frontignano		Perugia	381	386	Lucca	S. Siro	Como	95	107
Loreto, Orello	Chiavenna	Sondrio	208	213	Lucca	Torino	Torino	1814	1763
Lorgnana (v. Loreto)					Lucca		Foggia	15330	14832
Loria		Castelfranco Veneto	3660	3703	Lucca		Gallarate	656	660
Loria		Castelfranco Veneto	1625	1633	Lucca		Gallarate	311	313
Loritto	Malonno	Breno	150	152	Lucca		Savona	378	379
Loro	Rumianca	Pallanza	110	129	Luchini (v. Tolé con Cavara, ecc.)		Reggio Calabria	58	58
Loro	San Bartolomeo Valmara	Pallanza	97	107	Lucia	Laganadi	Pisa	865	869
Loro	Stazzonà	Como	52	66	Luciana	Fauglia	Firenze	339	329
Loro Ciuffenna	Loro Ciuffenna	Arezzo	5230	5457	Lucigliano, Campiano e Petrojo	S. Piero a Sieve	Lucca	352	407
Loro Ciuffenna		Arezzo	1267	1273	Lucignana	Coreglia Antelmellini	Lucca	4065	4091
Loro Piceno		Macerata	3696	3760	Lucignano		Arezzo	984	1006
Lorsica		Chivavari	1841	2076	Lucignano		Teramo	278	287
Lorsica	Lorsica	Chivavari	583	612	Lucignano		Montespertoli	532	533
Lortallo	Ameno	Novara	155	160	Lucignano (v. San Marcellino, Lucignano, ecc.)		Lucignano	984	1006
Losanche (v. Paquier)					Lucignano d'Arbia	Monteroni d'Arbia	Siena	859	848
Losanna	Mornico Losanna	Voghera	63	62	Lucignano d'Asso	S. Giovanni d'Asso	Siena	229	231
Losato	Sopraponte	Salò	97	99	Lucinasco		Porto Maurizio	672	661
Loscove	Poppi	Arezzo	154	153	Lucinasco		Porto Maurizio	476	467
Losego	Ponte nelle Alpi	Belluno	140	152	Lucino		Como	740	780
Loseto	Bari	Bari	837	862	Lucino		Como	396	414
Losine		Breno	803	843	Lucino		Milano	304	292
Losson	Meolo	San Donà di Piave	530	544	Lucino		Como	344	366

FRAZIONI DI COMUNE E COMUNI	COMUNE DI CUI FA PARTE LA FRAZIONE	CIRCONDARIO O DISTRETTO	POPOLAZIONE 1881		FRAZIONI DI COMUNE E COMUNI	COMUNE DI CUI FA PARTE LA FRAZIONE	CIRCONDARIO O DISTRETTO	POPOLAZIONE 1881	
			presente	residente (legale)				presente	residente (legale)
Lucito	Larino	2651	2873	Lupajolo	Lunano	Urbino	70	71
Lucio	Avezzano	3689	3700	Lupara	Larino	2018	2032	
Luco	Acquasanta	Ascoli Piceno	53	54	Luparia	Camino	Casale Monferrato	232	233
Luco	Borgo S. Lorenzo	Firenze	1744	1745	Luparia	Vinchio	Asti	605	605
Lucolena	Greve	Firenze	1521	1549	Lupazzano	Neiviano degli Arduini	Parma	234	247
Lucoli	Lucoli	Aquila	2287	3106	Lupeta (v. Tet, Molini, ecc.)
Lucoli alto	Tricase	Aquila	311	428	Lupia	Landrigo	Marostica	507	507
Lucugnano	Rigoloso	Gallipoli	685	704	Lupia	Saletto	Montagnana	475	470
Ludaria	Bovegno	Tolmezzo	468	494	Lupia	Scigliano	Cosenza	556	586
Ludizzo	Brescia	111	115	Lupinaja	Fosciandora	Castellnuovo di Garfagnana	207	229
Ludriano	Chiari	704	701
Ludrigno	Ardesio	Clusone	692	740	Lupompeso (v. Vesco- vado, Andica, ecc.)
Lugagnano	Lugagnano Val d'Arda	Fiorenz. d'Arda	1406	1474	Luppia Alta	Megliadino S. Fidenzio	Montagnana	365	370
Lugagnano	Monchio	Parma	259	335	Luppinari	Gallina	Reggio Calabria	353	357
Lugagnano	Sona	Verona	490	500	Luprita, Vanzone, Torre e Baccanello
Lugagnano Val d'Arda	Fiorenz. d'Arda	4736	4896	Lurago d'Erba	Calusco	Bergamo	1192	1225
Lughetto e Lugo	Campagna Lupia	Dolo	293	288	Bllessagno	Como	Como	78	80
Lughezzano	Bosco Chiesanuova	Verona	219	220	Lurago d'Erba	Como	Como	1253	1284
Lughignano	Casale sul Sile	Treviso	490	519	Lurago d'Erba	Como	Como	506	518
Lugliano	Bagni di Lucca	Lucca	454	496	Lurago Marinone	Como	Como	894	1031
Lugnacco	Isera	635	637	Lurano	Treviglio	Treviglio	1095	1079
Lugnano	Città di Castello	Perugia	1514	1528	Lurano	Lurano	Lurano	669	661
Lugnano	Lugnano di Villa Trojana	Cittaducale	286	335	Luras	2227	2250
Lugnano	Lurate Abbate	3380	3482
Lugnano	Vicopisano	Pisa	490	497	Lurate Abbate	Lurate Abbate	Como	973	1003
Lugnano di Villa Trojana	Cittaducale	1247	1382	Lusana	Bagnone	Pontremoli	181	186
Lugnano e Bugnano	Borgo a Mozzano	Lucca	605	766	Lusciano	Lusciano e Ducenta	Caserta	3161	3157
Lugnano in Teverina	Terni	1715	1728	Lusciano e Ducenta	Luscignano	Caserta	4214	4215
Lugnola	Configni	Rieti	377	354	Luscignano	Massa e Carrara	290	281
Lugo	Lugo	Lugo	25669	25862	Luscisino	Casola in Lunigiana	Como	174	189
Lugo	Lugo	Lugo	9198	9306	Luseriaco	Moltrasio	Como	79	79
Lugo	Grezzana	Verona	1040	1054	Luserna San Giacomo	Tricesimo	Tarcento	1132	1173
Lugo (v. Lughetto e Lugo)	Luserna S. Giovanni	Pinerolo	3775	4172
Lugo di Vicenza	2502	2513	Luserna San Giovanni	Pinerolo	698	700
Lugnana	Portogruaro	Portogruaro	596	599	Lusernetta	Pinerolo	2252	2318
Lucciana	Cantagallo	Firenze	1102	1190	Lusevera	Lusevera, Micottis e Musi	Tarcento	933	962
Lugnano	Sesto Cremonese	Cremona	713	725	Lusevera	Tarcento
Luis	Ovaro	Tolmezzo	246	262	Lusevi
Luis	Tolmezzo	103	118	Lusevi (v. Dones, Javid, ecc.)
Luisago	Como	467	485	Lusia	Lendinara	2824	2834
Luisago	Luisago	Como	199	213	Lusia	Lusia	Lendinara	1369	1378
Luisiana	Sommo	Pavia	214	191	Lusia	Barbona	Este	1000	1025
Luja (v. Fiano e Luja)	Lusiana	Asiago	4575	4558
Lula	1353	1362	Lusigliè	Ivrea	856	903
Lumarzo	Nuoro	2978	3114	Lusignana	Filattiera	Pontremoli	267	326
Lumarzo	Lumarzo	Chiavari	828	908	Lusignano	Albenga	Albenga	247	241
Lumbone (v. Botte e Lumbone)	Chiavari	Lussello	Villadeati	Casale Monferrato	215	220
Lume	Pellaro	Reggio Calabria	1309	1355	Lussito	Acqui	Acqui	1124	1142
Lumello	Trebbiano Nizza	Voghera	71	81	Lustignano	Pomarance	Volterra	694	564
Lumello	Novara	Novara	1323	1342	Lustra	Vallo della Luccania	1178	1223
Lumezzano Pieve	Brescia	1673	1682	Lustra	Lustra	Vallo della Luccania	726	745
Lumezzano Sant'Apollonio	Brescia	2285	2316	Lustrola	Granaglione	Vergato	201	252
Lumignacco	Pavia di Udine	Udine	366	368	Lusuolo	Mulazzo	Pontremoli	242	266
Lumignano	Longare	Vicenza	614	619	Lusurasco	Alseno	Fiorenzuola d'Arda	532	553
Luminasio	Caprara sopra Panico	Vergato	476	476	Lutirano	Marradi	Firenze	1694	1701
Lunamatrona	Cagliari	1075	1104	Lutirano	Fontanelle	Oderzo	1698	1705
Lunano	Urbino	777	790	Lutirano	Vassena	Como	24	25
Lunano	Lunano	Urbino	461	463	Luviera inferiore	Castello dell'Acqua	Sondrio	287	286
Lunassi	Fabbrica Curone	Tortona	77	145	Luviera superiore	Castello dell'Acqua	Sondrio	273	272
Lunata	Capannori	Lucca	1125	1265	Luvigliano	Torreglia	Padova	770	769
Lunecco	Cavaglio S. Donnino	Pallanza	54	61	Luvinate	Varese	Varese	619	672
Lunetta	Mombarcaro	Mondovi	251	261	Luvinate	Varese	Varese	409	445
Lungagnana	Montespertoli	Firenze	243	243	Luvino	Varese	Varese	3540	3023
Lungara del Boschetto	Lago Santo	Comacchio	228	228	Luvino	Varese	Varese	2291	1859
Lungarina	Moscoline	Salò	204	205	Luzzana	Bergamo	Bergamo	414	424
Lungis	Socchieve	Ampezzo	263	299	Luzzana	Bergamo	Bergamo	277	284
Lungro	Castrovillari	5348	5742	Luzzano	Luzzana	Benevento	1011	1012
Luni	S. Gregorio nelle Alpi	Feltre	63	68	Luzzano	Moiano	Rovescala	76	76
Lungro	Brusasco	Torino	89	100	Luzzara	Luzzara	Voghera	7617	7719
Lungro	Cavagnolo	Torino	52	54	Luzzara	Luzzara	Guastalla	3699	3721
Luogomano	Firenze	83	82	Luzzara	Rongio	Lecco	61	67
Luogosano	Sant'Angelo de' Lombardi	1184	1201	Luzzogno	Cosenza	3922	3928
Luogosanto	Tempio Pausania	Tempio Pausania	1327	1327	Luzzogno	Luzzogno	Pallanza	493	570

FRAZIONI DI COMUNE E COMUNI	COMUNE DI CUI FA PARTE LA FRAZIONE	CIRCONDARIO O DISTRETTO	POPOLAZIONE 1881		FRAZIONI DI COMUNE E COMUNI	COMUNE DI CUI FA PARTE LA FRAZIONE	CIRCONDARIO O DISTRETTO	POPOLAZIONE 1881	
			presente	residente (legale)				presente	residente (legale)
M.									
Maccabei	S. Leucio	Benevento	807	816	Maddalena	Lr Maddalena	Tempio Pausania	1175	1845
Maccabruna	Mezzanino	Voghera	147	145	Maddalena	Lequio Tanaro	Mondovi	204	199
Maccacari	Correzzo	Sanguinetto	1566	1567	Maddalena	Somma Lombarda	Gallarate	236	236
Maccagno Inferiore		Varese	846	391	Maddalena	Ussolo	Cuneo	131	149
Maccagno Superiore		Varese	774	524	Maddalena (v. Torrefessa e Maddalena)				
Maccagno superiore	Maccagno Superiore	Varese	574	343	Maddalena con Genzana	Pontechianale	Saluzzo	439	531
Maccantone	Nocera Umbra	Foligno	197	199	Maddalena e Coltura di S. Croce	Vicenza	Vicenza	1671	1671
Maccarese	Roma	Roma	637	275	Maddalena in Armi (v. Basati e Maddalena in Armi)				
Maccaretolo	S. Pietro in Casale	Bologna	1452	1487	Maddalene	Fossano	Cuneo	980	986
Maccastorna		Lodi	413	412	Maddaloni		Caserta	19270	19301
Maccastorna	Maccastorna	Lodi	267	265	Maddaloni	Maddaloni	Caserta	18079	18104
Macchia	Accumoli	Cittaducale	86	99	Madeago	Belluno	Belluno	174	179
Macchia	Forno di Rivara	Torino	228	262	Maderno		Salò	1693	1728
Macchia	Giarre	Acireale	3672	3673	Maderno	Maderno	Salò	1214	1244
Macchia	Lecce ne' Marsi	Avezzano	139	141	Madesimo	Isolato	Sondrio	180	195
Macchia	Rocca S. Maria	Teramo	129	131	Madignanello	Madignano	Crema	116	116
Macchia	S. Demetrio Corone	Rossano	613	626	Madignano		Crema	1535	1525
Macchia	Spezzano Piccolo	Cosenza	207	296	Madignano	Madignano	Crema	1146	1139
Macchia da Borea	Valle Castellana	Teramo	110	126	Madognana	Granaglione	Vergato	378	407
Macchia da Sole	Valle Castellana	Teramo	162	183	Madone		Bergamo	544	537
Macchia d'Isernia		Isernia	742	707	Madonna	Berzano di S. Pietro	Asti	233	257
Macchia, Figliola, Ajello	Crognaleto	Teramo	318	333	Madonna	Lonigo	Lonigo	1169	1168
Macchiagodena		Isernia	3533	3604	Madonna	Mongardino	Asti	310	318
Macchia Tornella	Cortino	Teramo	88	139	Madonna	Sau Francesco al Campo	Torino	527	540
Macchia Valfortore		Campobasso	1896	1907	Madonna	S. Martino Siccomario	Pavia	154	154
Macchie	Amelia	Termi	354	347	Madonna	Tarcento	Tarcento	156	171
Macchie	Bari	Bari	889	885	Madonna	Terrassa (Padovana)	Conselve	266	269
Macchie	Castiglione del Lago	Perugia	617	628	Madonna	Trapani	Trapani	1870	1899
Macchie	S. Ginesio	Maccrata	403	423	Madonna	Vesime	Acqui	485	506
Macchie (v. Castel Sant'Angelo, Noceria, ecc.)					Madonna	Levice	Alba	211	214
Macchisi	Spezzano Piccolo	Cosenza	535	720	Madonna Addolorata	Canale	Alba	443	453
Macci	Montecastello di Vibio	Perugia	571	614	Madonna Cavalli	Villafranca Piemonte	Pinerolo	575	578
Macciano	Chiusi	Montepulciano	356	359	Madonna degli Orti	Poggio Renatico	Cento	678	689
Macciafora	Poggiodomo	Spoleto	199	269	Madonna dei Boschi e Coronella				
Macciassa	Maccio	Como	257	264	Madonna del Briccio	Levice	Alba	74	74
Maccio		Como	1626	1704	Madonna del Campo	Mortara	Mortara	405	402
Maccio	Maccio	Como	851	911	Madonna della Croce	Castiglione a Casauria	Penne	489	505
Macconago	Quintosole	Como	293	293	Madonna della Fontana	Riva presso Chieri	Torino	339	340
Macellari	Pocapaglia	Milano	370	374	Madonna della Lama	Carpenedolo	Brescia	361	356
Macellino (v. Osteria nuova e Macellino)		Alba			Madonna della Neve	Bardino Nuovo	Albenga	72	77
Macello		Pinerolo	2006	2039	Madonna della Neve	Clavesana	Mondovi	168	168
Macenago	Preseglie	Salò	172	177	Madonna della Neve	Roccamontepiano	Chieti	473	479
Macenano	Ferentillo	Spoleto	347	355	Madonna della Neve a sinistra del Po (v. Borgo Santi a destra, Argine Po, ecc.)	Salicetto	Mondovi	234	247
Macerata		Macerata	20249	20263	Madonna dell'Annunziata	Mango	Alba	266	265
Macerata	Macerata	Macerata	17980	17959	Madonna della Quercia	Viterbo	Viterbo	1487	1505
Macerata	Cascina	Pisa	589	592	Madonna dell'Arco	S. Anastasia	Napoli	1630	1634
Macerata di Marcianise		Caserta	3914	3941	Madonna della Rovere	Riva presso Chieri	Torino	151	151
Macerata di Marcianise	Macerata di Marcianise	Caserta	2608	2624	Madonna della Scala	Cambiano	Torino	186	167
Macerata Feltria		Urbino	2363	2451	Madonna della Scala (v. Borbogliosa e Madonna della Scala)				
Macerata Feltria	Macerata Feltria	Urbino	724	754	Madonna delle Grazie	Agliè	Ivrea	659	727
Maceratola	Foligno	Foligno	334	334	Madonna delle Grazie	Bauco	Frosinone	178	187
Macereto	Panicale	Perugia	140	139	Madonna delle Grazie	Envie	Saluzzo	237	252
Macereto	Piegaro	Orvieto	123	122	Madonna delle Grazie	Mese	Sondrio	63	51
Macereto (v. Visso)					Madonna delle Grazie	Revello	Saluzzo	651	647
Macerino	Acquasparta	Terni	334	354	Madonna delle Grazie	Roccamontepiano	Chieti	215	214
Macerone	Cesena	Cesena	1603	1606	Madonna delle Grazie	Rossana	Saluzzo	282	296
Macherio		Monza	1703	1747	Madonna dell'Olmo	Cuneo	Cuneo	713	713
Machiano	Pennabilli	Urbino	503	557	Madonna del Pilonc	Ceresole Alba	Alba	193	205
Machina	Castenedolo	Brescia	368	345	Madonna del Pilonc	Torino	Torino	1542	1538
Machine	Castelplanio	Ancona	195	199	Madonna del Tempio	Casale Monferrato	Casale Monferrato	1372	1350
Macinesso	Lugagnano Val d'Arda	Fiorenza d'Arda	431	452	Madonna di Agona	Porto Longone	Porto Longone	196	191
Macclodio		Brescia	518	463	Madonna di Campagna	Torino	Torino	1955	1858
Macognano	Montefiorino	Pavullo nel Frignano	200	230	Madonna di Corsaglia	Montalto di Mondovi	Mondovi	179	182
Macomè		Oristano	2657	2671	Madonna di Ravere	Carpenedolo	Brescia	254	256
Macugnaga		Domodossola	718	617					
Mada (v. Vicalvi con Mada, ecc.)									
Maddalena	Castello sopra Lecco	Lecco	148	149					
Maddalena	Gavi	Novi Ligure	77	76					
Maddalena	Giaveno	Susa	2356	2361					

FRAZIONI DI COMUNE E COMUNI	COMUNE DI CUI FA PARTE LA FRAZIONE	CIRCONDARIO O DISTRETTO	POPOLAZIONE 1881		FRAZIONI DI COMUNE E COMUNI	COMUNE DI CUI FA PARTE LA FRAZIONE	CIRCONDARIO O DISTRETTO	POPOLAZIONE 1881	
			presente	residente (legale)				presente	residente (legale)
Madonna e Pozzi...	Cimanulera...	Domodossola...	198	213	Magliano Vetere...	Magliano Vetere	Vallo della Lucania	317	317
Madonna e Solariis...	Buia...	Gemona...	846	873	Maglie...	Maglie	Gallipoli	6705	6663
Madonna Loreto...	Canale...	Alba...	249	252	Maglietola (v. Colla e Maglietola)		Gallipoli	6554	6512
Madonna Rovere...	Casano Belbo...	Alba...	318	334	Magliano	Priero	Mondovi	101	99
Madonna Via Secca	Povegliano Veronese	Villafranca di Verona	263	247	Magliano	Galliera Veneta	Cittadella	378	394
Madonnella*	Pellaro	Reggio Calabria	1874	1970	Magliano	Goito	Volta Mantovana	805	762
Madonnetta	Grantorto	Cittadella	56	60	Magliano	Gravedona	Como	314	285
Madonnetta	Brignano Curone	Tortona	137	152	Magliano	Crodo	Domodossola	193	216
Madonnina	Cestelponzone	Casalmaggiore	157	160	Magliano	Chiavazza	Biella	1407	1420
Madonnina	Montagna	Sondrio	138	138	Magliano	Cavaglia	Biella	234	245
Madonnina (v. Tecchiena e Madonnina)	Verolengo	Torino	568	581	Magliano	Magliolo	Albenga	1137	1154
Madrara	Cotignola	Lugo	497	498	Magliano	Magliolo	Ivrea	469	473
Madregolo e Vicofertile	Collecchio	Parma	653	675	Magliano	Magnacavallo	Sermide	1072	1103
Madrignano	Calice al Cornoviglio	Massa e Carrara	229	255	Magliano	Magnacavallo	Sermide	274	280
Madriolo (v. Carraria e Madriolo)					Magliano	Magnadorsa	Ancona	424	439
Madrisio	Fagagna	San Daniele del Friuli	479	505	Magliano	Magnago	Abbiategrosso	3818	4081
Madrisio	Varmo	Codroipo	94	94	Magliano	Magnalardo	Abbiategrosso	1549	1512
Madurera	Tizzano Val Parma	Parma	222	233	Magliano	Magnanevolo	Rieti	98	103
Maè (v. Quinsod, Maè)					Magliano	Magnanini	Biella	280	280
Maenza	Maenza	Frosinone	1718	1710	Magliano	Magnano	Tolmezzo	140	150
Maenza	Maenza	Frosinone	1685	1677	Magliano	Magnano	Biella	1850	1997
Maerne	Martellago	Mestre	1837	1861	Magliano	Magnano	Biella	1151	1241
Maffiotto, Giallotto, Grange, Cugno, Crossetto					Magliano	Magnano	Verona	57	57
Magenta	Frassinere	Susa	1040	1078	Magliano	Magnano	Caserta	147	151
Magenta	Magenta	Abbiategrosso	6225	6392	Magliano	Magnano	Villa Collemadina	114	114
Maggiana	Mandello del Lario	Lecco	5247	5399	Magliano in Riviera	Magnano in Riviera	Tarcento	2039	2154
Maggianico	Lecco	Lecco	1794	1807	Magliano in Riviera	Magnano in Riviera	Tarcento	1026	1097
Maggianico	Maggianico	Lecco	525	524	Magliano	Magnasco	Chiavari	378	424
Maggianico*	Vagna	Domodossola	150	168	Magliano	Magnavacca	Comacchio	2344	2290
Maggiate inferiore	Gattico	Novara	621	679	Magliano	Mugneaz	Ayas	240	245
Maggiate superiore	Gattico	Novara	432	449	Magliano	Mugnetto (v. Sonetto, Morando, ecc.)			
Maggio	Cremona	Lecco	249	238	Magliano	Mugno	Bovegno	182	175
Maggiolino	Rogeno	Como	134	137	Magliano	Mugnoletto	Condove	46	46
Maggiolina	Pianello del Lario	Como	71	78	Magliano	Magnolina	Gavello	891	889
Maggione	Carlazzo Valsolda	Como	124	131	Magliano	Magno sopra Inzino	Brescia	333	333
Maggiore	Novara	Novara	2775	2914	Magliano	Magnus	Ivrea	146	167
Magghero	Pavia	Pavia	1604	1619	Magliano	Magnogno	Pallanza	332	325
Magliano	Perugia	Perugia	6927	6972	Magliano	Magomadas	Oristano	671	685
Magliano	Perugia	Perugia	2313	2322	Magliano	Magrania	Savona	254	271
Magliano	Novi Ligure	Novi Ligure	153	231	Magliano	Magrassi e Polverola	Tortona	236	241
Magliano	Catanzaro	Catanzaro	2151	2344	Magliano	Magrè	Schio	2609	2607
Magliano	Catanzaro	Catanzaro	1381	1475	Magliano	Magrè	Schio	1566	1559
Magliano	Penna San Giovanni	Macerata	199	220	Magliano	Magredis	Cividale del Friuli	252	254
Magli	Trenta	Cosenza	469	566	Magliano	Magreglio	Lecco	280	286
Maglia	Monteleone di Calabria	Monteleone di Calabria	218	217	Magliano	Magreta al nord	Brescia	157	160
Maglianello	Rieti	Rieti	226	226	Magliano	Magreta al sud	Modena	1146	1169
Magliani (v. Leccchiere Vallone, ecc.)					Magliano	Magrignana	Modena	720	718
Magliano	Carmiano	Lecce	596	602	Magliano	Magugnano	Pavullo nel Frignano	184	220
Magliano	Fivizzano	Massa e Carrara	164	180	Magliano	Maguzzano	Viterbo	1081	1089
Magliano*	Giuncugnano	Castellnuovo di Garfagnana	333	364	Magliano	Lonato	Brescia	405	405
Magliano	Magliano d'Alba	Alba	863	907	Magliano	Maida	Nicastro	4736	4770
Magliano	Magliano in Toscana	Grosseto	674	385	Magliano	Maida	Nicastro	3948	3967
Magliano	Magliano Sabino	Rieti	2842	2952	Magliano	Mojola	Cuneo	37	38
Magliano	Torricella Sicura	Teramo	131	131	Magliano	Maignre			
Magliano Alpi	Mondovi	Mondovi	2508	2629	Magliano	Main (v. Crepin, ecc.)			
Magliano d'Alba	Alba	Alba	1919	1985	Magliano	Mairago	Lodi	2074	2084
Magliano de' Marsi	Avezzano	Avezzano	4275	4423	Magliano	Mairago	Lodi	1048	1041
Magliano de' Marsi	Magliano de' Marsi	Avezzano	2743	2836	Magliano	Mairano	Brescia	1539	1544
Magliano di Tenna	Fermo	Fermo	1056	1091	Magliano	Mairano	Brescia	931	934
Magliano in Toscana	Grosseto	Grosseto	2374	1187	Magliano	Mairano	Lodi	527	542
Magliano Nuovo	Magliano Vetere	Vallo della Lucania	428	456	Magliano	Mairano	Lodi	574	573
MaglianoPecorareccio	Campagnano di Roma	Roma	500	455	Magliano	Mairano*	Abbiategrosso	306	295
Magliano Sabino	Rieti	Rieti	3018	3116	Magliano	Maison	Ivrea	327	423
Magliano Sottano	Magliano Alpi	Mondovi	1235	1329	Magliano	Maisonasse	Ivrea	307	295
Magliano Vetere	Magliano Vetere	Vallo della Lucania	1029	1071	Magliano	Maisonetta e Cresto	Aosta	27	27
					Magliano	Maissona	Susa	465	474
					Magliano	Maissona	Chiavari	2823	3133
					Magliano	Maissona*	Chiavari	154	190
					Magliano	Maja e Zenogli	Lecco	592	603
					Magliano	Majano	Mondovi	181	181
					Magliano	Majano	San Daniele del Friuli	5023	5141
					Magliano	Majano	San Daniele del Friuli	1698	1763
					Magliano	Majano	Lugo	1062	1070
					Magliano	Majano	Urbino	474	470
					Magliano	Majano	Castellammare di Stabia	1139	1199
					Magliano	Majano (v. Altoè)			

FRAZIONI DI COMUNE E COMUNI	COMUNE DI CUI FA PARTE LA FRAZIONE	CIRCONDARIO O DISTRETTO	POPOLAZIONE 1881		FRAZIONI DI COMUNE E COMUNI	COMUNE DI CUI FA PARTE LA FRAZIONE	CIRCONDARIO O DISTRETTO	POPOLAZIONE 1881	
			presente	residente (legale)				presente	residente (legale)
Majaso	Enemonzo	Ampezzo	153	178	Malpaga	Casto	Salò	165	158
Majatico	Sala Bagauza	Parma	245	246	Malpaga	Cavernago	Treviglio	438	412
Majelli (v. Ceppaloni, Manni, ecc.)					Malpaga	Mira	Dolo	739	750
Majerà		Paola	1911	2028	Malpara	Agnone	Isernia	556	555
Majera (v. Praly, Majera)					Malpartita (v. S. Vitale, Bicocca, ecc.)				
Majerato		Montelcone di Calabria	2547	2523	Malpasso	Petralia Soprana	Cefalù	1679	1848
Majerato	Majerato	Montelcone di Calabria	2521	2523	Malpasso (v. Fubina, Malpasso)				
Majero	Portomaggiore	Ferrara	766	770	Malpasso (v. Sauticelli e Malpasso)				
Majo	Casamicciola	Pozzuoli	1166	1205	Malpenga	Strona	Biella	930	955
Majolati		Ancona	2091	2189	Malpensata	Lecco	Lecco	369	384
Majolati	Majolati	Ancona	1373	1446	Malpensata	Mezzanino	Voghera	145	144
Majoleto	Majolo	Urbino	477	478	Malpotremo	Mondovi	Mondovi	208	219
Majolica	Griante	Como	83	77	Malpotremo	Malpotremo	Mondovi	158	169
Majolo	Urbino	Urbino	1357	1383	Malpignano	Cascia	Ascoli Piceno	1064	1080
Majone	Altilia	Cosenza	464	518	Malpignano	Robecchetto con Induno	Spoleto	255	308
Majorani	Saponara Villafrauca	Messina	118	123	Malvaglio		Abbategrasso	563	586
Majorano	Dragoni	Piedimonte d'Alife	566	586	Malvagna		Castoreale	1528	1603
Majori		Salerno	4993	5325	Malvaro	Favale di Malvaro	Chiavari	115	125
Majori	Majori	Salerno	3212	3577	Malvicino	Acqui	Acqui	347	358
Malafarina	Belvedere Marittimo	Paola	808	832	Malvicino	Malvicino	Acqui	274	282
Malafosse (v. San Marco e Malafosse)					Malvicino	Naso	Patti	570	555
Malagnino		Cremona	1601	1621	Malvino	Malvino	Tortona	390	423
Malaguardia	Prata Camportaccio	Sondrio	220	162	Malvito	Malvino	Tortona	203	219
Malalbergo		Bologna	4806	4772	Malzat (v. Ghigo, Indritti, ecc.)	Malzano (v. San Nicolò e Mamago)	Castrovillari	1670	1720
Malalbergo	Malalbergo	Bologna	1246	1251	Mambrotta	S. Martino Buonalbergo	Verona	384	359
Malamaseria	Ciserius	Taranto	394	398	Mamiano	Traversetolo	Parma	681	693
Malamocco	Venezia	Venezia	1984	1840	Mammi	Castiglione Fiorentino	Arezzo	249	252
Malamocco	Malamocco	Venezia	963	835	Mammiano	San Marcello Pistoiese	Pistoja	600	605
Malanaggio	Porte	Pinerolo	45	49	Mammola		Gerace	7679	7811
Malandre	Robilante	Cuneo	437	463	Mamjada		Nuoro	2049	2060
Malandriano	San Lazzaro Parmense	Parma	566	591	Manarola	Riomaggiore	Spezia	788	834
Malanghero	S. Maurizio Canavese	Torino	933	921	Manazzonzo	Pinzano al Tagliamento	Spilimbergo	243	240
Malaterra	Tigliole	Asti	254	248	Mancasale	Reggio Emilia	Reggio Emilia	1463	1440
Malatrà e Soffietti	Almese	Susa	299	329	Manciano	Grosseto	Grosseto	4932	3853
Malavedo	Laorca	Lecco	579	567	Manciano	Manciano	Grosseto	3087	2204
Malaventre	Vecchiano	Pisa	1173	1169	Manciano	Castiglione Fiorentino	Arezzo	1316	1340
Malavicina prima	Roverbella	Mantova	307	309	Manciano	Trevi	Spoleto	150	152
Malavicina seconda	Roverbella	Mantova	283	288	Mancini, Piano d'Ischia, S. Giovanni e Capone	Cerro al Volturno	Isernia	306	407
Malcesine	Bardolino	Bardolino	2128	2277	Mancusa	Savoca	Castoreale	226	228
Malcesine	Malcesine	Bardolino	1754	1892	Mancusi	San Martino Sanita	Benevento	115	111
Malcontenta	Mira	Dolo	460	451	Mandanicci	Messina	1034	1062	
Malegno	Breno	Breno	1028	1065	Mandaradoni	Montelcone di Calabria	133	134	
Malego	Breno	Breno	849	883	Mandaradoni	Montelcone di Calabria	405	405	
Maleo	Lodi	Lodi	4133	4217	Mandas	Montelcone di Calabria	2007	2022	
Maleo	Lodi	Lodi	2845	2925	Mandatoriccio	Cagliari	Rossano	1841	1851
Maleon (v. Tramonti di Sopra, Maleon, ecc.)					Mandata	Roma	791	733	
Malesco	Domodossola	Domodossola	499	544	Mandello del Lario	Lecco	1196	1324	
Maletto	Catania	Catania	3109	3141	Mandello del Lario	Lecco	793	876	
Malfa	Salina	Messina	1458	1575	Mandello Vita	Novara	497	504	
Malfolle	Caprara sopra Panico	Vergato	503	501	Mandia	Vallo della Luccania	209	222	
Malgesso		Varese	664	669	Mandoleto	Perugia	Perugia	146	146
Malghera inferiore	Crescenzone	Milano	279	281	Mandonego	Arqua Petrarca	Monselice	93	94
Malgrate	Malgrate	Lecco	814	834	Mandre	S. Lucia di Piave	Conegliano	350	348
Malgrate	Malgrate	Lecco	738	759	Mandre bianche	Rammacca	Caltagirone	87	52
Malgrate	Villafranca in Lunigiana	Pontremoli	186	197	Mandria	Bolano	Spesia	115	119
Malisana	S. Giorgio di Nogaro	Palmanova	395	362	Mandria	Chivasso	Torino	300	307
Malito		Cosenza	2020	2376	Mandria	Padova	Padova	885	885
Mallare		Savona	1707	1724	Mandria	Santhià	Vercelli	199	206
Malmantile	Lastra a Signa	Firenze	1184	1186	Mandrino	Vidigulfo	Pavia	250	254
Malmarea	Merlara	Montagnana	261	269	Mandriolo	Correggio	Reggio Emilia	731	734
Malnago	Acquate	Lecco	98	98	Mandrogne	Correggio	Reggio Emilia	575	577
Malnate	Varese	Varese	2882	3022	Mandrogne	Alessandria	Alessandria	2179	2183
Malnate	Varese	Varese	2293	2406	Manduria	Taranto	Taranto	10308	10291
Malnisio	Monterea Cellina	Pordenone	906	910	Manduria	Lomazzo	Taranto	9373	9351
Malò		Schio	5225	5266	Manera	Como	Como	410	447
Malo	Molo	Schio	3346	3383	Manera	Rovellasca	Como	47	52
Malò	Naso	Patti	1461	1463	Manerba		Salò	1592	1593
Malocco	Lonato	Brescia	451	453					
Malonno	Breno	Breno	2337	2376					
Malonno	Malonno	Breno	892	910					
Malpaga	Calvisano	Brescia	299	299					

FRAZIONI	COMUNE DI CUI FA PARTE O LA FRAZIONE	CIRCONDARIO O DISTRETTO	POPOLAZIONE 1881		FRAZIONI	COMUNE DI CUI FA PARTE O LA FRAZIONE	CIRCONDARIO O DISTRETTO	POPOLAZIONE 1881	
			presente	residente (legale)				presente	residente (legale)
Manerbio	S. Olcese	Verolanuova	4880	4886	Marano Lacunaro	Palmanova	982	968	
Manesseno	Buonalbergo	Genova	779	805	Marano Marchesato	Cosenza	2757	3007	
Manfredi	Manfredonia	Benevento	777	805	Marano Principato	Cosenza	1366	1378	
Manfredonia	Manfredonia	Foggia	9323	9401	Marano sul Panaro	Modena	2493	2539	
Manfredonia	Manfredonia	Foggia	8941	9016	Marano Ticino	Novara	1090	1017	
Manfango	Acireale	Acireale	1074	1075	Marano Vicentino	Thiene	2488	2492	
Mangeri	Acì S. Antonio	Acireale	438	442	Maranzana	Acqui	860	896	
Manogialdo	Castione Ande- venno	Sondrio	176	184	Maranzanis (v. Come- glians, ecc.)				
Mangiulupo	Bascape'	Pavia	134	136	Maras	Sospirolo	315	368	
Mango	Mango	Alba	2236	2256	Marasino	Sale Marasino	214	215	
Mango	Mango	Alba	509	519	Marassi	Genova	6454	6439	
Mangone	Gemona	Cosenza	1515	1721	Maratea	Lagonegro	5340	5689	
Maniaglia	Gemona	Gemona	391	403	Maratea	Lagonegro	3516	3609	
Maniago	Maniago	Maniago	4768	5665	Marazzino (v. Lajone e Marazzino)				
Maniago	Maniago	Maniago	3876	4558	Marador	Mel	361	396	
Maniagolibero	Maniago	Maniago	892	1107	Marcallo	Marcallo con Cas- sone	1260	1273	
Manigi	Cascia	Spoleto	73	81	Marcallo con Casone	Abbiategrosso	2221	2225	
Maniglia	Soveria Mannelli	Pinerolo	292	294	Marcaria	Bozzolo	8388	8501	
Mannelli Soprani	Soveria Mannelli	Nicastro	669	702	Marcaria	Bozzolo	1018	1031	
Mannelli Sottani	Soveria Mannelli	Nicastro	359	400	Marcarini (v. Treiso)				
Mannello	Italia	Messina	473	483	Marcedusa	Catanzaro	860	862	
Mannetto	Celico	Cosenza	712	894	Marcellano e Colle- secco	Gualdo Cattaneo	676	690	
Manni (v. Ceppaloni, Manni, ecc.)					Marcellina	San Polo de' Cav- alieri	971	937	
Manno	Toano	Reggio Emilia	247	254	Marcellinara	Catanzaro	1611	1707	
Manocalzati	Manocalzati	Avellino	1933	1929	Marcellise	Verona	1429	1419	
Manocalzati	Manocalzati	Avellino	1570	1566	Marcenigo	Tregnago	525	525	
Manoli	S. Angelo a Cu- polo	Benevento	121	121	Marcelloli	Rieti	620	636	
Manoppello	Manoppello	Chieti	4361	4401	Marcheno	Aisone	774	88	
Manoppello	Manoppello	Chieti	2995	3030	Marcheno (v. sopra	Brescia	578	588	
Manusè	Manusè	Oderzo	3209	3254	Marchesa	Brescia	211	216	
Mansùe	Mansùe	Oderzo	2275	2309	Marchesato	Boscoreale	1030	1032	
Manta	Vanzago	Saluzzo	1577	1645	Marchesino	Castellammare di Stabia	264	264	
Mantegazza	Varallo	Gallarate	417	409	Marchetti	Castellammare di Stabia	264	264	
Mantegna	Varallo	Varallo	289	306	Marchetti	Casale Monfer- rato	55	56	
Mantello	Montello	Sondrio	360	367	Marchile	San Bartolommeo Valmara	29	33	
Mantello	Montello	Sondrio	83	84	Marchirolo	Varese	763	871	
Mantello	Croce di Mosso	Biella	53	53	Marciai	Feltre	73	97	
Mantie	Motta de' Conti	Vercelli	214	214	Marciaglia	Firenze	634	637	
Mantignana	Corciano	Perugia	799	802	Marciana	Portoferrajo	7626	7692	
Mantigno	Palazzuolo	Firenze	192	194	Marciana	Portoferrajo	1465	1452	
Mantineo	Cessaniti	Monteleone di Ca- labria	92	92	Marciana	Pisa	801	844	
Mantova	Mantova	Mantova	28048	29974	Marciana Marina	Portoferrajo	2235	2426	
Manue (v. Fumane e Manume)					Marcianise	Caserta	11112	11138	
Manzano	Manzano	Cividade del Friuli	2784	2784	Marciano	Arezzo	2691	2613	
Manzano	Manzano	Cividade del Friuli	1078	1073	Marciano	Arezzo	1395	1420	
Manzano	Langhirano	Parma	205	207	Marciano	Arezzo	225	251	
Manzano	Montespertoli	Firenze	182	182	Marciano	Castellnuovo di Spezia	241	242	
Manzi	Bracigliano	Salerno	173	181	Marciano	Castellnuovo di Magra	373	376	
Manziana	Manziana	Roma	1465	1384	Marciano freddo	Alvignano	415	417	
Manziana	Manziana	Roma	1038	930	Marciaso	Fosdinovo	363	365	
Manzinello	Manzano	Cividade del Friuli	275	277	Marcigliana	Roma	1129	501	
Manzo	Santa Giulietta	Voghera	1178	1191	Marcignago	Roma	1795	1821	
Manzolino	Castelfranco del- l'Emilia	Bologna	1724	1723	Marcignago	Pavia	1156	1184	
Mapello	Mapello	Bergamo	1965	2003	Marcignago	Gerace	428	429	
Mapello	Mapello	Bergamo	963	983	Marcino	Casale Monfer- rato	47	47	
Mara	Mara	Alghero	815	814	Marcollino (v. Castel di Monte, Marcol- lino, ecc.)				
Maracalagonis	Maracalagonis	Cagliari	1090	1097	Marcon	Mestre	1308	1284	
Maralde	Limena	Padova	345	348	Marcon	Mestre	800	802	
Marana	Crespadoro	Arzignano	390	397	Marcon	Lecco	219	237	
Marana	Montereale	Aquila	613	736	Marconengo	Torino	532	537	
Maranello	Maranello	Modena	3282	3295	Mardimago	Boara Polesine	1253	1257	
Maranello	Maranello	Modena	1134	1141	Marega	Bevilacqua	834	824	
Marangana	Biandrate	Novara	129	131	Marelli	Legnago	109	114	
Marangi	Montecorvino Ro- vella	Salerno	189	190	Marena	San Martino al Tanaro	113	117	
Maranise	Fossato Serralta	Catanzaro	322	322	Marendole	Rezzonico	606	607	
Marano	Castenaso	Bologna	1059	1071	Marene	Monselice	2459	2471	
Marano	Magliano de' Marsi	Avezzano	454	465	Marengo	Saluzzo	365	330	
Marano	Marano di Valpo- licella	S. Pietro in Car- riano	1344	1358	Mareno	Mantova	1876	1914	
Marano	Marano sul Panaro	Modena	1076	1087	Mareno di Piave	Conegliano	3417	3494	
Marano	Mira	Dolo	432	433	Marentino	Torino	710	710	
Marano	San Lazzaro Par- mense	Parma	662	683	Marentino	Torino	433	433	
Marano	Tocco da Casauria	Chieti	580	588					
Marano di Napoli	Marano di Napoli	Pozzuoli	8602	8581					
Marano di Valpolicella	Marano di Valpolicella	S. Pietro in Car- riano	2165	2181					
Marano Equo	Marano Equo	Roma	1058	1038					
Maranola	Maranola	Gaeta	2308	2343					
Maranola	Maranola	Gaeta	1536	1556					

FRAZIONI DI COMUNE E COMUNI	COMUNE DI CUI FA PARTE LA FRAZIONE	CIRCONDARIO O DISTRETTO	POPOLAZIONE 1881		FRAZIONI DI COMUNE E COMUNI	COMUNE DI CUI FA PARTE LA FRAZIONE	CIRCONDARIO O DISTRETTO	POPOLAZIONE 1881	
			presente	residente (legale)				presente	residente (legale)
Maresca	San Marcello Pistoiese	Pistoja	597	788	Marina di Sellia	Sellia	Catanzaro	659	482
Maresco (v. Genestrello e Maresco)					Marina di Taglio	Taglio di Po	Ariano nel Polesine	1191	1175
Mareson	San Tiziano di Goimna	Longarone	223	257	Marina di Vietri	Vietri sul Mare	Salerno	1340	1440
Maresso	Contra	Lecco	376	387	Marina (v. Cesenatico con Marina)				
Mareto	Farini d'Olmo	Piacenza	512	572	Marina d'Alì	Ali	Messina	870	869
Maretto		Asti	663	690	Marina di Campo	Marciana	Portoferrajo	482	524
Margana	Pantelleria	Trapani	596	602	Marina di Patti	Patti	Patti	1361	1402
Margari	Scalenghe	Pinerolo	311	325	Marina di Scaletta	Scaletta Zanglea	Messina	549	587
Margarita		Mondovi	1501	1495	Marina di sopra e di sotto (v. Castello, Marina di sopra, ecc.)				
Marghera (v. Mestre e Marghera)					Marina lido	Pisciotta	Vallo della Lucania	198	218
Margherita di Savoia		Foggia	4056	4080	Marinasco	Spezia	Spezia	2202	2207
Marginone	Altopascio	Lucca	1458	1508	Marine	Perloz	Aosta	300	324
Margnata	S. Sebastiano Curone	Tortona	119	138	Marine	Pizzoli	Aquila	513	605
Margno		Lecco	364	389	Marineo	Faenza	Palermo	9631	9673
Margone	Usseglio	Torino	57	70	Marini		Faenza	4734	4723
Margrit (v. Strobiette e Margrit)					Marini (v. Alessia, Marini, ecc.)				
Marie	Claut	Maniago	371	379	Marini (v. San Maurizio Valdivilla, ecc.)				
Mariga	Carella con Mariaga	Lecco	160	161	Marino		Roma	6862	6186
Mariana		Canneto sull'Oglio	707	721	Marino	Agropoli	Vallo della Lucania	612	611
Marianella (v. Piscinola e Marianella)					Marino (v. Buriano, ecc.)				
Marianito	Cittareale	Cittaducale	172	215	Marinuccia (v. Porto, Marinuccia, ecc.)				
Mariano	Mariano Comense	Como	4521	4801	Marischio	Fabriano	Ancona	385	499
Mariano	Pellegrino Parmense	Borgo San Donnino	377	407	Maritani	Calizzano	Albenga	69	71
Mariano	San Lazzaro Parmense	Parma	429	455	Maritani (v. Giordani, Maritani, ecc.)				
Mariano	Valmozzola	Borgotaro	364	373	Marittima	Diso	Gallipoli	951	980
Mariano al Brembo	Treviglio	Como	669	699	Marledo	S. Abbondio	Como	38	41
Mariano Comense	Como	Como	4842	5126	Marlia	Capannori	Lucca	2929	2925
Marianopoli	Caltanissetta	Caltanissetta	4094	2475	Mariana		Pistoja	3669	4517
Marietti	Forno di Rivara	Torino	91	92	Mariana	Marliana	Pistoja	912	1029
Mariglianella	Nola	Nola	2554	2545	Mariano	Lastra a Signa	Firenze	727	728
Mariglianella	Mariglianella	Nola	2434	2425	Marmassana	Isola del Cantone	Genova	184	194
Marigliano	Marigliano	Nola	11487	11461	Marmatino		Brescia	738	786
Marignano	Camajore	Lucca	6310	6279	Marmirolo	Marmirolo	Mantova	4272	4100
Marignano e Marignetto (v. Montereale)					Marmirolo	Mantova	1423	1414	
Marimpetri	Barate	Aquila	75	94	Marmirolo	Reggio Emilia	Reggio Emilia	742	723
Marina di Belvedere	Belvedere Marittimo	Paola	657	675	Marmo	Massiola	Pallanza	41	52
Marina di Brancaleone	Brancaleone	Gerace	403	350	Marmora	Cuneo	Cuneo	830	1073
Marina di Capri	Capri	Castellammare di Stabia	522	544	Marmora	Siena	Siena	1193	1180
Marina di Caronia	Caronia	Mistretta	422	348	Marmora inferiore	Marmora	Cuneo	175	241
Marina di Carrara	Carrara	Massa e Carrara	1559	1590	Marmora superiore	Marmora	Cuneo	194	220
Marina di Casalicchio	Casalicchio	Vallo della Lucania	73	66	Marmoreo	Casanova Lerrone	Albenga	267	289
Marina * di Casamicciola	Casamicciola	Pozzuoli	1316	1368	Marmorere	Valdieri	Cuneo	123	137
Marina di Catanzaro	Catanzaro	Catanzaro	3097	2958	Marmorito	Asti	Asti	666	664
Marina di Cavazuccherina	Cavazuccherina	San Donà di Piave	1546	1502	Marmorta	Molinella	Bologna	1810	1803
Marina di Colonnella	Colonnella	Teramo	960	965	Marmosedio (v. Fiamignano)				
Marina di Cotrone	Cotrone	Cotrone	896	622	Marnate	Marnate	Gallarate	1001	1050
Marina di Falconara	Falconara Marittima	Ancona	835	871	Marnate	Gallarate	Gallarate	789	831
Marina di Fuscaldo	Fuscaldo	Paola	653	669	Marno	Bergamo	Bergamo	210	204
Marina di Gioiosa	Gioiosa Jonica	Gerace	1719	1685	Maro Castello	Porto Maurizio	Porto Maurizio	152	160
Marina di Itala	Itala	Messina	252	266	Marocchi	Poirino	Torino	399	400
Marina di Itala	Melito di Porto Salvo	Reggio Calabria	243	219	Marocco	Mestre	Mestre	652	661
Marina di Monasterace	Monasterace	Gerace	100	15	Maroero	Cocconato	Asti	220	226
Marina di Montepagano	Montepagano	Teramo	844	826	Maroggia (v. Monastero e Maroggia)				
Marina di Nicotera	Nicotera	Monteleone di Calabria	692	698	Marola	Spezia	Spezia	1670	1729
Marina di Paola	Paola	Paola	368	317	Marola	Torri di Quartesolo	Vicenza	800	794
Marina di Pizzo	Pizzo	Monteleone di Calabria	959	859	Maron	Brugnera	Sacile	1035	1054
Marina di Rimini	Rimini	Rimini	1890	2022	Marone	Brescia	Brescia	1366	1207
Marina di S. Ilario	S. Ilario del Jonio	Gerace	101	101	Marone	Brescia	Brescia	885	722
Marina di Sciacca	Sciacca	Sciacca	744	744	Marone	Domodossola	Domodossola	183	207
					Maroni	Montelupo Albese	Alba	56	56
					Maropati	Palmi	Palmi	2128	2136
					Maropati	Maropati	Palma	1762	1770
					Marore	S. Lazzaro Parmense	Parma	360	368
					Marostica	Marostica	Marostica	4300	4546
					Marostica	Marostica	Marostica	3485	3677
					Marperro	Ville S. Pietro	Porto Maurizio	164	198
					Marra	Corniglio	Parma	215	256
					Marra	Scafati	Salerno	188	188
					Marradi	Firenze	Firenze	8309	8500
					Marradi	Firenze	Firenze	3228	3271
					Marrano	Orvieto	Orvieto	639	640

FRAZIONI DI COMUNE E COMUNI	COMUNE DI CUI FA PARTE LA FRAZIONE	CIRCONDARIO O DISTRETTO	POPOLAZIONE 1881		FRAZIONI DI COMUNE E COMUNI	COMUNE DI CUI FA PARTE LA FRAZIONE	CIRCONDARIO O DISTRETTO	POPOLAZIONE 1881	
			presente	residente (legale)				presente	residente (legale)
Marrara.....	Ferrara.....	Ferrara.....	4595	4616	Marzago.....	Provaglio Sotto.....	Salò.....	18	18
Marri.....	S. Benedetto Ullano.....	Cosenza.....	728	771	Marzalengo.....	Tredossi.....	Cremona.....	359	368
Marrocchi.....	Campli.....	Teramo.....	132	142	Marzalesco.....	Cureggio.....	Novara.....	354	357
Marrubiu.....	Marsaglia.....	Mondovi.....	1263	1272	Marzameni.....	Paclino.....	Noto.....	253	233
Marsaglia.....	Marsaglia.....	Mondovi.....	991	1040	Marzana.....	Quinto di Valpantena.....	Verona.....	419	422
Marsaglia.....	Marsaglia.....	Mondovi.....	314	333	Marzanello.....	Vairano Patenora.....	Caserta.....	901	852
Marsaglia.....	Corte Brugnatella.....	Bobbio.....	93	95	Marzano.....	Marzano.....	Pavia.....	1228	1239
Marsala.....	Trapani.....	Trapani.....	40251	40131	Marzano.....	Marzano.....	Pavia.....	515	518
Marsan.....	Marostica.....	Marostica.....	824	869	Marzano.....	Marzano.....	Avellino.....	163	163
Marsango.....	Campo San Martino.....	Campo San Piero.....	935	932	Marzano.....	Marzano.....	Parma.....	156	158
Marsano *.....	S. Ilario Ligure.....	Genova.....	259	263	Marzano.....	Marzano.....	Lodi.....	336	339
Marsolano.....	Marsciano.....	Perugia.....	11626	11682	Marzano.....	Marzano.....	Susa.....	354	364
Marsciano.....	Marsciano.....	Perugia.....	2273	2294	Marzano.....	Marzano.....	Arezzo.....	662	672
Marsia *.....	Rocca del Fluvione.....	Ascoli Piceno.....	363	363	Marzano.....	Marzano.....	Benevento.....	269	273
Marsia.....	Cesio Maggiore.....	Feltre.....	321	343	Marzano.....	Marzano.....	Genova.....	733	862
Marsia.....	Marsia.....	Potenza.....	1628	8084	Marzano.....	Marzano.....	Gaeta.....	4448	4490
Marsia.....	Marsia.....	Potenza.....	2522	3002	Marzano.....	Marzano.....	Avellino.....	1270	1303
Marsia.....	Marsia.....	Genova.....	396	404	Marzano.....	Marzano.....	Varese.....	77	78
Marsia.....	Marsia.....	Rocca S. Casciano.....	21	21	Marzano.....	Marzano.....	Salò.....	64	64
Marsia.....	Marsia.....	Pordenone.....	1788	2110	Marzano.....	Marzano.....	Brisighella.....	1760	1760
Marsia.....	Marsia.....	Gaeta.....	179	169	Marzano.....	Marzano.....	Faenza.....	1382	1672
Marsia.....	Marsia.....	Cividale del Friuli.....	431	438	Marzano.....	Marzano.....	Cosenza.....	1882	1672
Marsia.....	Marsia.....	Viterbo.....	1492	1460	Marzano.....	Marzano.....	Caserta.....	166	170
Marsia.....	Marsia.....	Albenga.....	140	154	Marzano.....	Marzano.....	Feltre.....	270	291
Marsia.....	Marsia.....	Lecce.....	3908	3940	Marzano.....	Marzano.....	Varese.....	180	187
Marsia.....	Marsia.....	Torino.....	128	154	Marzano.....	Marzano.....	Cosenza.....	777	839
Marsia.....	Marsia.....	Brescia.....	87	90	Marzano.....	Marzano.....	Cosenza.....	605	733
Marsia.....	Marsia.....	Mestre.....	3253	3302	Marzano.....	Marzano.....	Parma.....	341	374
Marsia.....	Marsia.....	Mestre.....	1416	1441	Marzano.....	Marzano.....	Piacenza.....	161	165
Marsia.....	Marsia.....	Piedimonte d'Alife.....	411	411	Marzano.....	Marzano.....	Agordo.....	88	110
Marsia.....	Marsia.....	Pisa.....	1783	1834	Marzano.....	Marzano.....	Villarias Masainas.....	669	660
Marsia.....	Marsia.....	Udine.....	3484	3458	Marzano.....	Marzano.....	Caravaggio.....	614	613
Marsia.....	Marsia.....	Udine.....	1303	1337	Marzano.....	Marzano.....	Bedonia.....	258	328
Marsia.....	Marsia.....	Brescia.....	314	299	Marzano.....	Marzano.....	Farigliano.....	199	197
Marsia.....	Marsia.....	Firenze.....	189	198	Marzano.....	Marzano.....	Masara di Padova.....	1143	1154
Marsia.....	Marsia.....	Casalmaggiore.....	1814	1851	Marzano.....	Marzano.....	Padova.....	2808	2673
Marsia.....	Marsia.....	Lecce.....	870	871	Marzano.....	Marzano.....	Padova.....	437	505
Marsia.....	Marsia.....	Agordo.....	174	190	Marzano.....	Marzano.....	Pieve di Cadore.....	540	578
Marsia.....	Marsia.....	Savona.....	715	742	Marzano.....	Marzano.....	Cividale del Friuli.....	1248	1243
Marsia.....	Marsia.....	Taranto.....	19257	19355	Marzano.....	Marzano.....	Milano.....	165	165
Marsia.....	Marsia.....	Taranto.....	14454	14555	Marzano.....	Marzano.....	Latisana.....	5004	5004
Marsia.....	Marsia.....	Savona.....	1839	1884	Marzano.....	Marzano.....	Acireale.....	2594	2603
Marsia.....	Marsia.....	Voghera.....	69	70	Marzano.....	Marzano.....	Acireale.....	3189	3230
Marsia.....	Marsia.....	Grosseto.....	143	72	Marzano.....	Marzano.....	Catania.....	2968	2997
Marsia.....	Marsia.....	Treviglio.....	4927	5116	Marzano.....	Marzano.....	Catania.....	70	89
Marsia.....	Marsia.....	Susa.....	752	833	Marzano.....	Marzano.....	Cosenza.....	100	107
Marsia.....	Marsia.....	Pinerolo.....	231	243	Marzano.....	Marzano.....	Varallo.....	407	446
Marsia.....	Marsia.....	Cuneo.....	72	81	Marzano.....	Marzano.....	Bergamo.....	3522	3602
Marsia.....	Marsia.....	Marostica.....	264	266	Marzano.....	Marzano.....	Melfi.....	801	834
Marsia.....	Marsia.....	Patti.....	298	298	Marzano.....	Marzano.....	Monza.....	282	296
Marsia.....	Marsia.....	Saluzzo.....	1544	1677	Marzano.....	Marzano.....	Varese.....	725	1066
Marsia.....	Marsia.....	Saluzzo.....	552	591	Marzano.....	Marzano.....	Aquila.....	498	552
Marsia.....	Marsia.....	Nicastro.....	2413	2548	Marzano.....	Marzano.....	Belluno.....	3153	3199
Marsia.....	Marsia.....	Nicastro.....	1301	1375	Marzano.....	Marzano.....	Asolo.....	1194	1222
Marsia.....	Marsia.....	Sassari.....	937	887	Marzano.....	Marzano.....	Asolo.....	1022	1121
Marsia.....	Marsia.....	Teramo.....	79	79	Marzano.....	Marzano.....	Domodossola.....	2555	2620
Marsia.....	Marsia.....	Gerace.....	1946	1940	Marzano.....	Marzano.....	Treviso.....	1491	1548
Marsia.....	Marsia.....	Reggio Emilia.....	58	54	Marzano.....	Marzano.....	Mascerada.....	128	131
Marsia.....	Marsia.....	Parma.....	501	523	Marzano.....	Marzano.....	Mascerada.....	122	142
Marsia.....	Marsia.....	Salerno.....	278	287	Marzano.....	Marzano.....	Mascerada.....	18	19
Marsia.....	Marsia.....	Lodi.....	1699	1779	Marzano.....	Marzano.....	Mascerada.....	2322	2350
Marsia.....	Marsia.....	Lodi.....	793	843	Marzano.....	Marzano.....	Montagnana.....	567	576
Marsia.....	Marsia.....	Taranto.....	1740	1733	Marzano.....	Marzano.....	Montagnana.....	381	361
Marsia.....	Marsia.....	Sondrio.....	145	152	Marzano.....	Marzano.....	Ivrea.....	367	364
Marsia.....	Marsia.....	Ivrea.....	146	163	Marzano.....	Marzano.....	Sondrio.....	3264	3312
Marsia.....	Marsia.....	Vergato.....	516	500	Marzano.....	Marzano.....	Alessandria.....	1609	1634
Marsia.....	Marsia.....	Lodi.....	1699	1779	Marzano.....	Marzano.....	Alessandria.....	240	250
Marsia.....	Marsia.....	Lodi.....	793	843	Marzano.....	Marzano.....	Asti.....	96	97
Marsia.....	Marsia.....	Taranto.....	1740	1733	Marzano.....	Marzano.....	Torino.....	802	803
Marsia.....	Marsia.....	Sondrio.....	145	152	Marzano.....	Marzano.....	Ferrara.....	1217	1203
Marsia.....	Marsia.....	Ivrea.....	146	163	Marzano.....	Marzano.....	Ferrara.....	802	839
Marsia.....	Marsia.....	Vergato.....	516	500	Marzano.....	Marzano.....	Como.....	985	992
Marsia.....	Marsia.....	Lodi.....	1699	1779	Marzano.....	Marzano.....	Varese.....	265	272
Marsia.....	Marsia.....	Lodi.....	793	843	Marzano.....	Marzano.....	Verona.....	985	992
Marsia.....	Marsia.....	Taranto.....	1740	1733	Marzano.....	Marzano.....	Verona.....	285	272
Marsia.....	Marsia.....	Sondrio.....	145	152	Marzano.....	Marzano.....	Quinzano Veronese.....	985	992
Marsia.....	Marsia.....	Ivrea.....	146	163	Marzano.....	Marzano.....	Maso.....	51	55
Marsia.....	Marsia.....	Vergato.....	516	500	Marzano.....	Marzano.....	Maso.....	43	44
Marsia.....	Marsia.....	Lodi.....	1699	1779	Marzano.....	Marzano.....	Maso.....	51	55
Marsia.....	Marsia.....	Lodi.....	793	843	Marzano.....	Marzano.....	Maso.....	43	44
Marsia.....	Marsia.....	Taranto.....	1740	1733	Marzano.....	Marzano.....	Maso.....	43	44
Marsia.....	Marsia.....	Sondrio.....	145	152	Marzano.....	Marzano.....	Maso.....	43	44
Marsia.....	Marsia.....	Ivrea.....	146	163	Marzano.....	Marzano.....	Maso.....	43	44
Marsia.....	Marsia.....	Vergato.....	516	500	Marzano.....	Marzano.....	Maso.....	43	44

FRAZIONI DI COMUNE E COMUNI	COMUNE DI CUI FA PARTE LA FRAZIONE	CIRCONDARIO O DISTRETTO	POPOLAZIONE 1881		FRAZIONI DI COMUNE E COMUNI	COMUNE DI CUI FA PARTE LA FRAZIONE	CIRCONDARIO O DISTRETTO	POPOLAZIONE 1881	
			presente	residente (legale)				presente	residente (legale)
Mason	Mason Vicentino.	Marostica	1686	1680	Masserie	Gamberale	Lanciano	645	705
Masonassa (v. Corzonerà)					Masserie	Scontrone	Solmona	413	453
Masone		Genova	3016	3049	Masserie De Horio	Cercemaggiore	S. Bartolommeo in Galdo	58	59
Masone	Reggio Emilia	Reggio Emilia	980	966	Masserina	Goglione Sopra	Salò	259	267
Mason Vicentino		Marostica	2512	2514	Masseris e Tercimonte	Savogna	San Pietro al Natissone	568	603
Maspiano	Sale Marasino	Brescia	109	109	Massi	Monte San Marino	Macerata	245	259
Massa		Massa e Carrara	20032	19780	Massicelle	Montano Antilia	Vallo della Lucania	559	581
Massa	Massa	Massa e Carrara	9339	9108	Massignano		Fermo	1862	1907
Massa	Borriana	Biella	60	67	Massignano	Massignano	Fermo	1190	1226
Massa	Finale nell'Emilia	Mirandola	3215	3195	Massignano	Ancona	Ancona	740	789
Massa *	Fiuminata	Camerino	616	658	Massignano	Novale	Valdagno	644	646
Massa	Incisa in Valdarno	Firenze	933	950	Massimbona	Goito	Volta Mantovana	602	578
Massa *	Massa e Cozzile	Lucca	1746	1812	Massimina	Murialdo	Savona	65	71
Massa	Ravenna	Ravenna	708	708	Massimino		Albenga	432	432
Massa	Toano	Reggio Emilia	459	486	Massinigo	S. Margherita di Bobbio	Bobbio	78	83
Massa	Villa Collemadina	Castelnuovo di Garfagnana	284	334	Massino		Pallanza	1084	1106
Massa	Vallo della Lucania	Vallo della Lucania	598	626	Massiola		Pallanza	360	457
Massa Annunziata	Mascalucia	Catania	221	233	Massiola	Massiola	Pallanza	230	312
Massabovi (v. Artallo)	Massarosa	Lucca	370	389	Masso	Castiglioni Chiavarese	Chiavari	196	195
Massaciucoli	Massa d'Albe	Avezzano	472	504	Massocco (v. Sereno, ecc.)				
Massa Corona	Massa d'Albe	Avezzano	4260	4412	Massumatico	S. Pietro in Casole	Bologna	933	930
Massa d'Albe		Avezzano	652	670	Massurie	Claut	Maniago	327	329
Massa d'Albe	Massa d'Albe	Avezzano	726	724	Massustico	Provaglio Sotto	Salò	71	71
Massa di Somma	Cercola	Napoli	726	724	Massustico	S. Siro	Como	186	188
Massa e Cozzile		Lucca	2923	3023	Mastena	Rivarolo Canavese	Torino	106	116
Massa e Tempo	San Carlo di Cirriè	Torino	376	387	Mastri				
Massa Fermana		Fermo	1459	1457	Mastrisco (v. Cesastina, Colle e Mastrisco)				
Massa Fermana	Massa Fermana	Fermo	908	907	Mastro Giovanni	Filignano	Isernia	109	121
Massa Fiscaglia		Comacchio	3059	3043	Masufas		Oristano	991	1059
Massa Fiscaglia, Montalbano, Bricola	Massa Fiscaglia	Comacchio	10149	10197	Matelica		Macerata	6856	6993
Massafra		Taranto	582	609	Matelica	Matelica (v. Burciarella, Chiesa, ecc.)	Macerata	5183	5282
Massa inferiore	Faicchio	Cerreto Sannita	1660	1669	Matera		Matera	15700	15593
Massalengo		Lodi	1660	1669	Matera	Acquasanta	Ascoli Piceno	114	142
Massalengo e Motta Vigana	Massalengo	Lodi	1660	1669	Mater-Domini	Caposele	Sant'Angelo de' Lombardi	184	184
Massa Lombarda		Lugo	5655	5731	Mater-Domini	Nocera superiore	Salerno	81	83
Massa Lombarda	Massa Lombarda	Lugo	5338	5409	Mater-Domini	Rocca Piemonte	Salerno	83	87
Massalubrense		Castellammare di Stabia	7998	8185	Mathi		Torino	1481	1542
Massalubrense	Massalubrense	Castellammare di Stabia	2921	2988	Mathi	Mathi	Torino	1326	1368
Massama		Oristano	387	409	Matigge	Trevi	Spoleto	407	407
Massa Macinaja	Capannori	Lucca	1165	1439	Matino		Gallipoli	3811	3856
Massa Marittima		Grosseto	13348	12579	Matontii	Laureana Cilento	Vallo della Lucania	755	773
Massa Marittima	Massa Marittima	Grosseto	6447	6238	Matozze	S. Michele Extra	Verona	605	592
Massa Martana		Perugia	4396	4595	Mattaja	Capannori	Lucca	1136	1225
Massa Martana	Massa Martana	Perugia	2229	2340	Mattarella	Cittareale	Cittaducale	32	41
Massanzago		Campo San Piero	1883	1896	Mattan Lesis e Pojate	Elva	Campobasso	1866	1902
Massanzago	Massanzago	Campo San Piero	856	863	Mattarana	Claut	Parma	400	415
Massa Profoglio	Muccia	Camerino	230	273	Mattarano	Spezia	Cuneo	39	44
Massaquano	Vico Equense	Castellammare di Stabia	1115	1147	Mattere	Maniago	Maniago	105	117
Massarella	Fucecchio	San Miniato	881	878	Mattie	Valle Castellana	Teramo	74	77
Massarello	Castelvero d'Asi	Casale Monferrato	87	74	Mattinata	Susa	Susa	2135	2394
Massarosa		Lucca	9619	10074	Mattinato	Monte Sant'Angelo	Foggia	2662	2700
Massarosa	Massarosa	Lucca	1523	1668	Matzacara	Palmas Suergiu	Iglesias	395	407
Massa S. Giorgio	Messina	Messina	1204	1204	Maxena	Chiavari	Chiavari	260	291
Massa S. Giovanni	Messina	Messina	324	325	Mazzagatta	Oppeano	Isola della Scala	455	438
Massa S. Nicolò	Messina	Messina	190	190	Mazzan	Prun	San Pietro in Carignano	232	229
Massa S. Lucia	Messina	Messina	621	621	Mazzangugno	Jesi	Ancona	814	814
Massasco e Battilana	Casazza Ligure	Chiavari	205	214	Mazzanini	Moruzzo	San Daniele del Friuli	38	37
Massascusa	Ceraso	Vallo della Lucania	280	300	Mazzano		Brescia	1391	1407
Massa Superiore		Massa Superiore	4112	4144	Mazzano	Mazzano	Brescia	472	478
Massazza		Biella	490	490	Mazzano Romano		Roma	636	610
Masso di Siena		Siena	8731	8735	Mazzara del Vallo		Mazzara del Vallo	13505	13367
Masselli	Pomaretto	Pinerolo	92	107	Mazzarelli	Ragusa	Modica	62	62
Massello		Pinerolo	608	670	Mazzarino		Terranova di Sicilia	13213	13142
Massenzano	Sale Marasino	Brescia	55	55	Mazzarino	Mazzarino	Terranova di Sicilia	12964	12962
Massenzatica	Mesola	Comacchio	921	919	Mazzarrà S. Andrea		Castroreale	1657	1667
Massenzatico	Reggio Emilia	Reggio Emilia	1721	1765	Mazzè		Ivrea	3932	4127
Masses, Olzano e Cure	Siviano	Brescia	211	210	Mazzè	Mazzè	Ivrea	1655	1780
Massera	Prarostino	Pinerolo	421	429					
Massera	Sabbia	Varallo	61	62					
Masseranga	Portula	Biella	544	553					
Masserano		Biella	3778	3790					
Masserano	Masserano	Biella	1418	1425					
Masseri	Campli	Teramo	112	112					
Masseria grande	Pianura	Pozzuoli	251	250					

FRAZIONI DI COMUNE E COMUNI	COMUNE DI CUI FA PARTE O LA FRAZIONE	CIRCONDARIO O DISTRETTO	POPOLAZIONE 1881		FRAZIONI DI COMUNE E COMUNI	COMUNE DI CUI FA PARTE O LA FRAZIONE	CIRCONDARIO O DISTRETTO	POPOLAZIONE 1881	
			presente	residente (legale)				presente	residente (legale)
Mazzo	Mazzo di Valtellina	Sondrio	408	425	Melazzo	Melazzo	Acqui	1334	1329
Mazzocchi	Loano	Albenga	199	209	Meldola	Meldola	Forlì	6281	6297
Mazzocchio	Verralla	Viterbo	431	449	Meldola	Meldola	Forlì	4800	4816
Mazzo di Valtellina		Sondrio	1434	1503	Mele	Mele	Genova	2860	2902
Mazzola (v. Alebbio, Mazzola, ecc.)					Mele	Mele	Genova	601	616
Mazzoleni	Mazzoleni e Falghera	Bergamo	215	233	Meledo	Sarego	Lonigo	1087	1084
Mazzoleni e Falghera		Bergamo	834	893	Melegano	Cà di David	Verona	113	117
Mazzolino superiore	Corvino S. Quirico	Voghera	160	159	Melegnanello	Turano	Lodi	800	803
Mazzolla	Volterra	Volterra	816	654	Melagnano	Melagnano	Milano	6022	6234
Mazzo Milanese		Milano	971	961	Melendugno	Melendugno	Lecce	3041	3079
Mazzo Milanese	Mazzo Milanese	Milano	612	615	Melendugno	Melendugno	Lecce	2022	2057
Mazzone	Piane di Serravalle Sesia	Biella	221	225	Melati	Melati	Lodi	1163	1208
Mazzoni	Apollosa	Benevento	805	805	Meleti	Meleti	Lodi	662	704
Mazzonico	Ponte Lambro	Como	155	157	Meleti	Meleti	Arezzo	1339	1328
Mazzorno	Bottrighe	Adria	988	994	Meleto	Cavriglia	Rimini	568	616
Mazzorno	Taglio di Po	Ariano nel Polesine	750	750	Meletole	Saludecio	Reggio Emilia	1006	1046
Mazzunno		Breno	360	373	Melezet	Castelnuovo di Sotto	Susa	622	645
Mazzurega	Fumane	S. Pietro in Carriano	369	371	Melezet	Melezet	Susa	467	480
Mean	S. Giustina	Feltre	629	681	Melezzele	Melezzele	Perugia	337	346
Meana di Susa	Susa	Susa	1683	1940	Melfi	Melfi	Melfi	12657	12166
Meana Sardo	Lanusei	Lanusei	1807	1800	Melfi	Melfi	Melfi	12212	11727
Meano	Corzano	Pinerolo	529	615	Melia	Mongiuiffi Melia	Castroreale	1118	1167
Meano	Limone Piemonte	Cuneo	11	15	Melicuccà	Melicuccà	Palmi	2233	2229
Mecca	Monza	Monza	3739	3876	Melicuccà	Melicuccà	Monteleone di Calabria	408	380
Meda	Velo d' Astico	Schio	282	303	Melicucco	Melicucco	Polistena	953	955
Medalunga	Morterone	Lecco	81	81	Melignon	Melignon	Rhêmes-Saint-Georges	26	35
Medassino	Voghera	Voghera	1885	1915	Melilli	Melilli	Palmi	6822	6882
Mede	Mortara	Mortara	6783	6869	Melilla	Melilla	Siracusa	6044	6102
Mede	Mede	Mortara	5725	5843	Melissa	Melissa	Cotrone	1967	1694
Medelana	Caprara sopra Panico	Vergato	200	200	Melissano	Melissano	Cotrone	1820	1651
Medelana	Ostellato	Ferrara	1013	1006	Melito	Melito di Porto Salvo	Gallipoli	1595	1618
Medesano	Borgo S. Donnino	Borgo S. Donnino	4753	4877	Melito	Melito di Porto Salvo	Reggio Calabria	1775	1747
Medesano	Borgo S. Donnino	Borgo S. Donnino	1680	1716	Melito di Napoli	Melito di Napoli	Vallo della Lucania	356	333
Medeuza	San Giovanni di Manzano	Cividale del Friuli	515	524	Melito di Porto Salvo	Melito di Porto Salvo	Casoria	3855	3916
Mediano	Neviano degli Ardùini	Parma	125	129	Melito Valle Bonito	Melito Valle Bonito	Reggio Calabria	4300	4259
Medicina	Imola	Imola	12050	12051	Melizzano	Melizzano	Ariano di Puglia	1743	1761
Medicina	Imola	Imola	3914	3924	Melizzano	Melizzano	Cerreto Sannita	2928	2938
Medicina	Villa Basilica	Lucca	305	348	Mellame	Mellame	Cerreto Sannita	1900	1909
Mediglia	Milano	Milano	2886	2836	Mellaredo	Mellaredo (v. Sacco e Mellacolo)	Fonza	766	899
Mediglia	Milano	Milano	754	750	Mellaredo	Mellaredo (v. Sacco e Mellacolo)	Cuneo	336	347
Medis	Socchieve	Apezzio	147	189	Mellaro	Mellaro	Mirano	710	713
Medola e Rigosa	Borgo Panicale	Bologna	1244	1231	Mellarolo	Mellarolo (v. Sacco e Mellacolo)	Saluzzo	2353	2558
Medolago	Bergamo	Bergamo	797	802	Melle	Melle	Mondovì	176	183
Medolago	Bergamo	Bergamo	628	631	Melle	Melle	Cuneo	526	538
Medole	Castiglione delle Stiviere	Castiglione delle Stiviere	2351	2344	Melle	Melle	Mondovì	275	289
Medolla	Mirandola	Mirandola	3735	3831	Melle	Melle	Cremona	256	250
Medolla	Mirandola	Mirandola	998	1021	Melle	Melle	Aosta	578	659
Meduna	Oderzo	Oderzo	1937	1987	Mello	Mello	Sondrio	1264	1262
Meduna	Oderzo	Oderzo	1515	1557	Melma	Melma	Treviso	2841	2865
Meduna	Corteabba				Melma	Melma	Treviso	1467	1474
Meduno	Spilimbergo	Spilimbergo	3086	3263	Melo	Melo	Pistoja	322	403
Meduno	Spilimbergo	Spilimbergo	1972	2051	Meloro	Meloro	Anzio	145	8
Meggianella	Castiglione d'Ossola	Domodossola	31	30	Meloro	Meloro	Crema	267	272
Meggianico	Blevio	Como	53	55	Meloro	Meloro	Torino	31	38
Meggiano	Valle di Nera	Spoleto	211	227	Meloro	Meloro	Lecce	1002	1010
Megli	Recco	Genova	801	825	Meloro	Meloro	San Daniele del Friuli	593	603
Meglia	Dongo	Como	37	43	Meloro	Meloro	Milano	2894	3106
Megliadino San Ferdinando	Montagnana	Montagnana	2991	3042	Meloro	Meloro	Arezzo	235	242
Megliadino San Vitale	Montagnana	Montagnana	2875	2708	Meloro	Meloro	Brescia	355	377
Megno	Corteno	Breno	74	79	Meloro	Meloro	Legnago	1237	1265
Megolo	Rumianca	Pallanza	334	396	Meloro	Meloro	Tolmezzo	333	354
Meina	Novara	Novara	1125	1198	Meloro	Meloro	Como	1404	1492
Meire	Martiniana Po	Saluzzo	528	590	Meloro	Meloro	Sondrio	247	416
Mejaniga	Padova	Padova	994	948	Meloro	Meloro	Bobbio	1158	1277
Mel	Belluno	Belluno	6496	6999	Meloro	Meloro	Bobbio	137	146
Mel	Belluno	Belluno	658	693	Meloro	Meloro	Porto Maurizio	598	759
Melano	Fabriano	Ancona	290	407	Meloro	Meloro	Porto Maurizio	564	710
Melara	Massa superiore	Massa superiore	3137	3167	Meloro	Meloro	Cosenza	3571	3627
Melara	Massa superiore	Massa superiore	2337	2365	Meloro	Meloro	Caltagirone	116	"
Melarolo	Trivignano Udinese	Palmanova	157	154	Meloro	Meloro	Albenga	78	81
Melazzo	Acqui	Acqui	2082	2081	Meloro	Meloro	Sciaccia	10062	10096
					Meloro	Meloro	Sciaccia	10003	10041
					Meloro	Meloro	Isernia	90	97
					Meloro	Meloro	Nicastro	714	721
					Meloro	Meloro	Pavia	98	95

FRAZIONI DI COMUNE E COMUNI	COMUNE DI CUI FA PARTE LA FRAZIONE	CIRCONDARIO O DISTRETTO	POPOLAZIONE 1881		FRAZIONI DI COMUNE E COMUNI	COMUNE DI CUI FA PARTE LA FRAZIONE	CIRCONDARIO O DISTRETTO	POPOLAZIONE 1881	
			presente	residente (legale)				presente	residente (legale)
Menolzio e Chiodo ..	Mattiè	Susa	471	545	Merine	Lizzanello	Lecce	811	811
Menosio	Arnasco	Albenga	216	237	Merizzo e Cortonovo	Villafranca in Lunigiana	Pontremoli	344	407
Mensa	Ravenna	Ravenna	920	914	Merlana	Trivignano Udinese	Palmanova	262	275
Mensanello	Colle di Val d'Elsa	Siena	666	667	Merlara	Montagnana	Montagnana	2968	3023
Mensano	Casole d'Elsa	Siena	905	911	Merlara	Merlara	Montagnana	1673	1703
Mensino e Sensano	Siviano	Brescia	154	152	Merlassino	Cantalupo Ligure	Novi Ligure	40	50
Mentana	Civitella di Romagna	Roma	1058	929	Merlazzo	Celle Enomondo	Asti	178	186
Mentevescovo	Pinerolo	Forlì	281	281	Merlengo	Ponza Veneto	Treviso	929	988
Mentoulles	Mentoulles	Pinerolo	954	1063	Merlara	Celio	Varallo	160	174
Mentoulles	Sumirago	Gallarate	280	310	Merlana	Ronago	Como	161	165
Menzagno	Pian di Scò	Arezzo	504	524	Merlino	Merlino	Lodi	1005	1019
Menzano			617	617	Merlino	Ripi	Lodi	392	402
Menzano (v. Forcelle-Santi, ecc.)					Mernigo inferiore	Frosinone	Ripi	78	79
Meola	Bovegno	Brescia	229	240	Mernigo superiore	Frosinone	Frosinone	273	278
Meolo	Meolo	S. Donà di Piave	3165	3311	Mesero	Como	Como	421	398
Meolo	Meolo	S. Donà di Piave	2635	2767	Mersino Marsen	Rodda	San Pietro al Natissone	181	210
Merana	Montjovet	Acqui	409	414	Merso di sotto	S. Leonardo	S. Pietro al Natissone	177	187
Meran et Rodoz	Montjovet	Aosta	209	210	Mersura (v. Endroit e Mersura)				
Merangeli	Liberi di Formicola	Caserta	235	237	Mervisario (v. Treiso)	Calanna	Reggio Calabria	575	581
Merate			2583	2698	Mesa	Calanna	Brindisi	9229	9241
Mercallo			686	686	Mesagne	Rocca del Fluvione	Ascoli Piceno	150	157
Mercatale	Casola Valsenio	Faenza	774	771	Meschia	Colle Umberto	Vittorio	740	788
Mercatale	Cortona	Arezzo	2111	2108	Mescolino	Sondrio	Sondrio	511	519
Mercatale	Montevarchi	Arezzo	260	265	Mesema (v. Quadra bassa)				
Mercatale	San Casciano in Val di Pesa	Firenze	2940	2932	Mesenzana				
Mercatale	Sassocorvaro	Urbino	345	345	Mesero				
Mercatale	Vernio	Firenze	1503	1580	Mesero				
Mercatello			2317	2370	Mesiano				
Mercatello	Mercatello	Urbino	2144	2195	Mesola				
Mercatello	Marsciano	Perugia	519	522	Mesola				
Mercatello (v. Castel S. Giovanni, Mercatello, ecc.)					Mesoraca				
Mercatino	Talamello	Urbino	913	925	Messaga (v. Cecina e Messaga)				
Mercatino Conca	Monte Grimano	Urbino	395	407	Messasca	Bognanco Fuori	Domodossola	151	177
Mercato	Giffoni Valle Piana	Salerno	2372	2886	Messela	Aosta	Aosta	51	54
Mercato	Gradara	Pesaro	796	832	Messelod				
Mercato	Pizzoli	Aquila	338	420	Messenano	Spoleto	Spoleto	188	187
Mercato (v. Fiamignano, ecc.)					Messercola	Cervino	Caserta	892	893
Mercato Cilento	Lustra	Vallo della Lucania	24	24	Messercola	Maddaloni	Caserta	103	103
Mercato Pandola, Acigliano	Mercato S. Severino	Salerno	2844	2863	Messignadi	Oppido Mamertina	Palmi	1191	1211
Mercato S. Severino			10428	10517	Messina	Messina	Messina	126497	126449
Mercato Saraceno			8755	8785	Messina	Messina	Messina	81049	79971
Mercato Saraceno	Mercato Saraceno	Cesena	1223	1221	Messina (v. Librizzi, Messineo, Alaimo)				
Mercato Vecchio	Pietrabbubbia	Urbino	354	376	Messora	Mezzana Bigli	Mortara	117	119
Mercato Vecchio inferiore (v. Cortili e Mercato Vecchio inferiore)					Mestre	Mestre	Mestre	9999	9950
Mercato Vecchio superiore (v. Caderuschi)					Mestre e Marghera	Mestre	Mestre	4857	4797
Mercenasco			2077	2364	Mestrino	Padova	Padova	2970	2982
Mercenasco	Mercenasco	Ivrea	1309	1463	Mestrino	Padova	Padova	1529	1530
Mercogligiano			3103	3152	Meta	Castellammare di Stabia	Castellammare di Stabia	7163	7647
Mercogligiano	Mercogligiano	Avellino	2393	2439	Meta	Meta	Meta	6093	6515
Mercore	Besenzone	Avellino	625	641	Meta	Civitella Roveto	Avezzano	590	613
Mercurago			1827	1881	Metato	Camajore	Lucca	346	392
Mercurago	Mercurago	Novara	945	968	Metello Soraggio	Sillano	Castelnuovo di Garfagnana	154	259
Merea (v. Ivozio, ecc.)					Metteglia e Viani	Coli	Piacenza	198	251
Merendi	Paterno Calabro	Cosenza	150	160	Metti	Pellegrino Parmense	Borgo S. Donnino	1399	1497
Mereta	Calizzano	Albenga	294	294	Metti (v. Podenzana al Sud)				
Mereta	Isola del Cantone	Genova	145	162	Mettone	Lacchiarella	Abbiategrasso	388	387
Mereti	Loano	Albenga	118	116	Meugliano	Ivrea	Ivrea	256	298
Meretto	Meretto di Tomba	Udine	710	717	Meula	Cravagliana	Varallo	145	157
Meretto di Capitolo	S. Maria la Longa	Palmanova	445	459	Mevale (v. Croce, ecc.)				
Meretto di Tomba			2805	2856	Meylan (v. Dialey, ecc.)				
Mergnana, S. Savino e S. Angelo	Camerino	Camerino	656	652	Mezein (v. Jayer)				
Mergo			871	907	Mezema	Deiva	Spezia	244	256
Mergo	Mergo	Ancona	171	179	Mezzacca	Cassina Valsassina	Lecco	35	53
Mergozzo			2193	2360	Mezza difesa	Agnone	Isernia	690	691
Mergozzo	Mergozzo	Pallanza	1136	1194	Mezzago		Monza	1486	1537
Meri			1408	1433	Mezzago-S. Leo	Sant' Angelo di Brolo	Patti	481	482
Meri	Meri	Castroreale	1246	1271					
Meriga	Nocera Inferiore	Salerno	532	532					
Meriggio	Acquacarina	Camerino	63	82					

FRAZIONI	COMUNE	CIRCONDARIO	POPOLAZIONE 1881		FRAZIONI	COMUNE	CIRCONDARIO	POPOLAZIONE 1881	
			presente	residente (legale)				presente	residente (legale)
DI COMUNE E COMUNI	DI CUI FA PARTE LA FRAZIONE	O DISTRETTO			DI COMUNE E COMUNI	DI CUI FA PARTE LA FRAZIONE	O DISTRETTO		
Mezzana	Bagni di S. Giuliano	Pisa	2992	3032	Micciole	Pila	Varallo	56	75
Mezzana	Monteu da Po ..	Torino	241	251	Michellorie e Miega	Albaredo d'Adige	Cologna Veneta	301	307
Mezzana	Prato in Toscana	Firenze	1161	1159	Micigliano		Cittaduale	553	776
Mezzana	S. Severino Lucano	Lagonegro	1045	1244	Micottis (v. Lusevera, Micottis, ecc.)				
Mezzana (v. Monte de' Bianchi, Mezzana)					Miega	Cucca	Cologna Veneta	352	357
Mezzana Bigli		Mortara	3100	3173	Miega (v. Michellorie)				
Mezzana Bigli	Mezzana Bigli ..	Mortara	1352	1384	Miela	Foza	Asiago	46	90
Mezzana Casati	S. Rocco al Porto	Lodi	339	335	Mieli	Zermeghedo	Arzignano	74	74
Mezzanaccio (v. Rassetta, Piana, ecc.)					Mieli , Fiacis con Nojaretto	Comegliano	Trilmezzo	673	697
Mezzana Corti Botarone		Voghera	713	718	Miemo	Montecatini di Val di Cecina	Volterra	139	135
Mezzana Mortigliengo		Biella	1554	1598	Miggiana	Cimamulera	Domodossola	50	56
Mezzana Rabatone		Pavia	702	702	Miggiano		Gallipoli	1276	1322
Mezzana superiore	Arsago	Gallarate	815	839	Migiana	Corciano	Perugia	398	398
Mezzane di sopra	Mezzane di Sotto	Tregnago	198	198	Migliandone		Pallanza	647	708
Mezzane di Sotto		Tregnago	1738	1745	Migliano di Monte Teziodo	Perugia	Perugia	257	258
Mezzane di sotto	Mezzane di Sotto	Tregnago	878	881	Migliano	Sondalo	Sondrio	192	193
Mezzanago	Mezzanago	Tregnago	1989	2324	Migliando	Contagallo	Firenze	800	872
Mezzanago	Mezzanago	Tregnago	1135	1334	Migliandolo	Asti	Asti	272	257
Mezzanelli	Massa Martana	Chiavari	183	195	Migliandolo	Portacomaro	Asti	482	484
Mezzani	Parma	Chiavari	4127	4147	Migliani	Rota Greca	Cosenza	483	510
Mezzani inferiore	Mezzani	Parma	1848	1863	Miglianico		Chieti	2094	2685
Mezzanino		Voghera	1838	1823	Miglianico	Miglianico	Chieti	2282	2277
Mezzanino	Mezzanino	Voghera	280	279	Migliano	Camajore	Lucca	186	200
Mezzani Rondani	Caselle Landi ..	Lodi	300	304	Migliano	Lauro	Avellino	611	610
Mezzani superiore	Mezzani	Parma	274	274	Migliano	Marsciano	Perugia	259	264
Mezzano	Mezzani	Parma	1303	1303	Migliarelli	Montegallo	Ascoli Piceno	71	92
Mezzano	Ravenna	Ravenna	4014	4006	Migliarina	Carpi	Modena	1014	1020
Mezzano	San Nazzaro de' Burgondi	Pavia	380	381	Migliarina	Spezia	Spezia	1629	1647
Mezzano (v. Piazza *, Cantone, ecc.)					Migliarino	Migliaro	Comacchio	1132	1100
Mezzanone	Caselle Landi ..	Lodi	131	128	Migliaro	Migliaro	Comacchio	5738	5670
Mezzano Passone di sopra	Corno Giovine ..	Lodi	238	240	Migliere	Migliaro	Comacchio	1318	1307
Mezzano Passone di sotto	Corno Giovine ..	Lodi	244	244	Migliarina	Bonzo	Torino	169	187
Mezzano Rondani	Colorno	Parma	456	460	Migliarino		Catanzaro	1768	1955
Mezzano Scotto	Travo	Piacenza	1438	1473	Migliarino		Matera	4111	4146
Mezzano Siccomario	Travacò Siccomario	Pavia	718	739	Migliarino (v. Angoli e Migliuso)				
Mezzano superiore	Colorno	Parma	286	286	Migliarino		Genova	2619	2630
Mezzanotte	Pergola	Pesaro	564	576	Migliarino		Genova	515	522
Mezzano Vigoleno	Calendasco	Piacenza	275	278	Migliarino		Genova	2641	2406
Mezzapietra	Castellammare di Stabia	Castellammare di Stabia	1751	1722	Migliarino		Caserta	1864	1730
Mezza Pieve	Pieve di Cento ..	Cento	148	146	Migliarino		Pontremoli	241	238
Mezzate	Mezzate	Milano	1648	1644	Migliarino		Lodi	680	677
Mezzate	Mezzate	Milano	343	343	Migliarino				
Mezzavilla	Canischio	Ivrea	156	176	Migliarino		Corneto Tarquinia	300	27
Mezzavilla	Fregona	Vittorio	253	276	Migliarino		Rivera	390	381
Mezzavilla	Marcellise	Verona	156	159	Migliarino		Calanna	679	684
Mezzavilla	Travesio	Spilimbergo	352	415	Migliarino		Ameno	66	70
Mezzegra	Como	Como	776	802	Migliarino		Calamandranza	117	123
Mezzegra	Mezzegra	Como	90	90	Migliarino		Forno di Rivara	206	226
Mezenile	Torino	Torino	2914	3015	Migliarino		Milano	321839	320292
Mezenile	Mezenile	Torino	775	814	Migliarino		Milano	304557	303027
Mezzi	Crescentino	Vercelli	103	103	Milazzo		Milano	13665	13699
Mezzo (v. Novate, Mezzo, ecc.)					Milazzo	Milazzo	Messina	8427	8554
Mezzogoro	Codigoro	Comacchio	1082	1082	Mileto		Monteleone di Calabria	4654	4640
Mezzojuso	Mezzojuso	Palermo	7683	7741	Mileto	Mileto	Monteleone di Calabria	2615	2599
Mezzojuso	Mezzojuso	Palermo	6398	6152	Milici	Castroreale	Castroreale	594	598
Mezzolara	Budrio	Bologna	3403	3406	Mililla	Colosimi	Colosimi	113	135
Mezzoldo		Bergamo	370	385	Mili marina	Messina	Cosenza	425	460
Mezzomonte	Dubino	Sondrio	128	132	Milirolo	Torre di Sant'Alfonsina	Messina	405	455
Mezzomerico		Novara	895	894	Milis		Sondrio	405	455
Mezzomonte	Polcenigo	Sacile	396	437	Mili San Marco		Oristano	1727	1789
Mezzomulera	Cimamulera	Domodossola	78	86	Mili San Pietro		Messina	968	1084
Mezzovico	Blevio	Como	171	174	Militello di Rosmarino		Messina	898	899
Migliano		Biella	1000	771	Militello di Rosmarino		Patti	2111	2136
Mialli	Spria	Sondrio	71	71	Militello in Val di Catania		Caltagirone	10623	10699
Miana	Voltago	Agordo	80	113	Millaures		Susa	424	436
Miane		Valdobbiadene	3409	3477	Millesimo		Savona	1281	1388
Miano e Mianella	Napoli	Napoli	4038	4041	Millesimo	Millesimo	Savona	1111	1205
Miano e Rapino	Teramo	Teramo	1391	1394	Milnese	Baveno	Pallanza	42	44
Miasino		Novara	1235	1201	Milocca	Sutera	Caltanissetta	1416	1251
Miasino	Miasino	Novara	705	618	Milozano		Verolanuova	435	427
Miazina		Pallanza	424	495	Milozano		Verolanuova	1470	1463
Miazina di dentro	Miazina	Pallanza	121	142	Minazzana	Seravezza	Lucca	284	292
Miazina di qua	Miazina	Pallanza	303	353	Mincigo	Dogna	Moggio Udinese	37	42
Micciano	Pomarance	Volterra	413	409	Mincigo (v. S. Aurelio, Zoalengo, ecc.)				

FRAZIONI DI COMUNE E COMUNI	COMUNE DI CUI FA PARTE LA FRAZIONE	CIRCONDARIO O DISTRETTO	POPOLAZIONE 1881		FRAZIONI DI COMUNE E COMUNI	COMUNE DI CUI FA PARTE LA FRAZIONE	CIRCONDARIO O DISTRETTO	POPOLAZIONE 1881	
			presente	residente (legale)				presente	residente (legale)
Mindino	Garessio	Mondovi	410	433	Misano in Villa Vittoria		Rimini	2733	2899
Mineo		Caltagirone	9332	9519	Misano Olona	Bornasco	Pavia	345	346
Minerbe		Legnago	3782	3782	Misciano	Montoro Inferiore	Avellino	542	548
Minerbe	Minerbe	Legnago	2552	2548	Miscoso	Ramiseto	Reggio Emilia	202	234
Minerbio		Bologna	7300	7308	Miseglia	Carrara	Massa e Carrara	661	664
Minerbio	Minerbio	Bologna	4026	4039	Misericordia	Osimo	Ancona	3169	3170
Minervino di Lecce		Gallipoli	3539	3605	Misileo	Palazuolo	Firenze	361	391
Minervino di Lecce	Minervino di Lecce	Gallipoli	1569	1619	Misilmeri		Palermo	10489	10748
Minervino Murge		Barletta	15132	15163	Misilmeri	Misilmeri	Palermo	10234	10492
Minetti	Bastia Mondovì	Mondovì	217	250	Misincinis	Paularo	Tolmezzo	94	102
Miniera di Buggerru	Flumini Maggiore	Iglesias	1643	653	Misinto		Monza	2989	3132
Miniere (v. Buriano, Marino, ecc.)					Misinto	Misinto	Monza	1348	1395
Miniere all'Ovest	Iglesias	Iglesias	1823	1337	Missaglia		Lecco	1409	1401
Miniere al Sud	Iglesias	Iglesias	570	543	Missaglia	Missaglia	Lecco	967	960
Miniere di Corno Bue	Villagrande Strisaili	Lanusei	111	28	Missanello		Potenza	1038	1030
	Iglesias	Iglesias	1532	1272	Missanone	Borgonure	Piacenza	283	299
Miniere Salto Gessa					Missanone	Castiglione Chiavarese	Chiavari	488	473
Mino (v. Riviera, ecc.)	Camandona	Biella	207	249	Missanone	Zocca	Pavullo nel Frignano	543	554
Mino Bonaro e Crotta		Como	635	678	Misserio		Castoreale	766	784
Minoprio		Como	517	547		Casalvecchio Siculo			
Minoprio	Minoprio	Salerno	3486	3685	Missiono	Pancale	Perugia	327	328
Minori		Salerno	1210	1265	Missiono	Nus	Aosta	625	636
Minori	Minori	Reggio Emilia	589	670	Missirano*	Maggianico	Lecco	199	200
Minozzo	Villa Minozzo	Gaeta	7947	7985	Misterbianco		Catania	7456	7508
Minturno		Gaeta	4452	4482	Mistretta		Mistretta	12535	13152
Minturno	Minturno	Castelnuovo di Garfagnana	2473	2790	Mitta	Casalvecchio Siculo	Castoreale	584	601
Minucciano		Castelnuovo di Garfagnana	358	422	Mizzole		Verona	1773	1764
Minucciano	Minucciano				Mizzole	Mizzole	Verona	469	467
Minuccio (v. Colle S. Maria, Varano, ecc.)		Savona	1049	1111	Moano		Porto Maurizio	749	804
Mioghia		Savona	418	443	Moano	Moano	Porto Maurizio	401	423
Mioghia	Mioghia	Acqui	278	297	Moasca		Asti	577	585
Miogliola	Pareto	Tolmezzo	233	264	Mobiano (v. San Gemignano, Longolo, ecc.)				
Mione		Susa	83	85	Mocasin	Calvagese	Brescia	325	324
Miosa	Rivera	Dolo	9532	9583	Moccenigo	Vestone	Salò	47	49
Mira		Caltagirone	4523	4569	Mocchie		Susa	2516	2811
Mirabella	Mirabella Imbaccari	Ariano di Puglia	6825	6875	Mocchie, Gagnor, Liati, Biliasco, Dravogna	Mocchie	Susa	689	751
Mirabella Eclano		Caltagirone	4595	4641	Mocconesi		Chiavari	2227	2672
Mirabella Imbaccari					Mocconesi	Mocconesi	Chiavari	1003	1165
Mirabelli	Canti	Como	684	692	Mochignano	Bagnone	Pontremoli	174	181
Mirabello	Bascapè	Pavia	88	88	Mocogna (v. Cisore, Mocogna, ecc.)				
Mirabello	Mirabella Eclano	Ariano di Puglia	2239	2234	Mocrone		Villafranca in Lunigiana	319	342
Mirabello	S. Agostino	Cremona	2590	2618	Modicano		Palazzuolo dello Stella	60	64
Mirabello Ciria	Casalmoreno	Pavia	429	433	Modena		Modena	58058	57520
Mirabello ed Uniti di Pavia			1972	1987	Modena	Modena	Modena	31053	30589
Mirabello Monferrato		Casale Monferrato	3191	3299	Modena Campagna	Modena	Modena	27005	26931
Mirabello S. Bernardino	Senna Lodigiana	Lodi	959	982	Modica		Modica	41231	41291
Mirabello Sannitico		Campobasso	2861	2890	Modigliana		Rocca San Casciano	7048	7050
Miradolo		Pavia	3300	3348	Modigliana	Modigliana	Rocca San Casciano	6929	6921
Miradolo	Miradolo	Pavia	2331	2376	Modignano	Villavesco	Lodi	239	244
Miradolo	S. Secondo di Pinerolo	Pinerolo	272	296	Modine	Loro Ciuffenna	Arezzo	321	342
Mirafiori	Torino	Torino	614	581	Modolena	Reggio Emilia	Reggio Emilia	1627	1631
Miragolo S. Marco	Poscante	Bergamo	176	179	Modolo		Oristano	431	431
Miragolo S. Salvatore	Poscante	Bergamo	47	86	Modolo	Belluno	Belluno	319	320
Miralduolo	Torgiano	Perugia	346	346	Modoprato	Valgioje	Susa	95	112
Miranda		Isernia	1840	2018	Modotto	Moruzzo	San Daniele del Friuli	94	98
Miranda	Ottajano	Castellammare di Stabia	691	692	Mods (v. Latteis, La Maina, ecc.)				
Miranda	Terni	Terni	954	952	Modugno		Bari	9880	9931
Miranda					Modugno	Modugno	Bari	8676	8723
Mirandi (v. Terranova, Pasquarielli)					Moè (v. Laste)				
Mirandola		Mirandola	12713	12768	Moggiano	Pieve San Stefano	Arezzo	412	441
Mirandola	Mirandola	Mirandola	3029	3072	Moggio		Lecco	347	414
Mirano		Mirano	7976	8015	Moggio	Rieti	Rieti	333	333
Mirano	Mirano	Mirano	3714	3727	Moggio di sopra	Moggio Udinese	Moggio Udinese	803	971
Mirasole	Caltignaga	Novara	129	129	Moggio di sotto	Moggio Udinese	Moggio Udinese	2411	2668
Mirasole	Leggiuno	Varese	120	121	Moggiona	Poppi	Arezzo	336	382
Mirasole	Opera	Milano	278	280	Moggio Udinese		Moggio Udinese	3620	4006
Miratojo	Scavolino	Urbino	231	250	Mogli	Boissano	Albenga	24	24
Miraglio	Frabosa Sottana	Mondovì	473	483	Moglia		Gonzaga	5286	5386
Mirteto	Massa	Massa e Carrara	1807	1748	Moglia	Moglia	Gonzaga	3732	3790
Mirto		Patti	1774	1816	Moglia	Bagnaria	Bobbio	102	108
Mis	Belluno	Belluno	251	287	Moglia	Bobbio	Bobbio	90	93
Misano di Gera d'Adda		Treviglio	1102	1117	Moglia	Narzole	Mondovì	641	667

FRAZIONI DI COMUNE E COMUNI	COMUNE DI CUI FA PARTE LA FRAZIONE	CIRCONDARIO O DISTRETTO	POPOLAZIONE 1881		FRAZIONI DI COMUNE E COMUNI	COMUNE DI CUI FA PARTE LA FRAZIONE	CIRCONDARIO O DISTRETTO	POPOLAZIONE 1881	
			presente	residente (legale)				presente	residente (legale)
Moglia	Ottone	Bobbio	74	99	Molina	Goriano Valli ...	Aquila	875	923
Moglia	Rovegno	Bobbio	26	28	Molina	Malò	Schio	616	614
Moglia	Sermide	Sermide	1742	1749	Molina	Rongio	Lecco	465	493
Moglia (v. Briano e Moglia)					Molina	Temù	Breno	38	45
Moglia (v. Teglie e Moglia)					Molina	Vietri sul Mare ..	Salerno	987	999
Mogliani	Vocca	Varallo	38	36	Molinaccio	Cervarolo	Varallo	46	49
Mogliano		Macerata	4044	4134	Molina di Quosa ..	Bagni di S. Giuliano	Pisa	2775	2811
Mogliano Veneto	Mogliano Veneto	Treviso	3594	3678	Molinara		S. Bartolommeo in Galdo	2585	2643
Mogliano Veneto		Treviso	6197	6362	Moline	Cogne	Aosta	55	58
Mogliasso (v. Molette, Girard, ecc.)					Moline	Vicoforte	Mondovi	297	297
Moglie	Cravanzana	Alba	183	184	Molinella		Bologna	11336	11244
Moglie	Pizzo Corno	Voghera	86	97	Molinella	Molinella	Bologna	3155	3421
Moglio	Alasio	Albenga	760	778	Molinello	Molinello	Voghera	50	50
Mogne, Bonagheto e Molino	Camugnano	Vergato	354	430	Molinengo (v. Soprana inferiore)				
Mogorella		Oristano	522	528	Molinetto	Mazzano	Brescia	919	929
Mogoro		Oristano	2404	2532	Molinetto	Torino	Torino	2607	2594
Moie	Majolati	Ancona	509	507	Molinetto	Tronzano Vercelesse	Vercelli	342	331
Moimacco		Civiale del Friuli	1089	1131	Molini	Bocettoleto	Varallo	27	29
Moimacco	Moimacco	Civiale del Friuli	732	768	Molini	Chies d'Alpago ..	Belluno	93	95
Moirago	Zibido San Giacomo	Abbiategrosso ..	342	347	Molini	Dongo	Como	75	61
Moirano	Acqui	Aqui	760	764	Molini	Drezzo	Como	155	162
Moizi	Lanzada	Sondrio	102	116	Molini	Elva	Cuneo	59	68
Moizo-Fea	Calosso	Asti	316	300	Molini	Fiaccone	Novi Ligure	327	350
Moja	Albosaggia	Sondrio	764	798	Molini	Giurone	Varese	81	85
Mojana		Como	600	621	Molini	Masserano	Biella	319	320
Mojana		Benevento	2996	2998	Molini	Molini di Colognola	Bergamo	348	352
Mojano	Mojano	Benevento	1985	1986	Molini	Triora	San Remo	595	664
Mojano	Città della Pieve	Orvieto	689	695	Molini (v. Cussignacco e Molini)				
Mojano	Pocapaglia	Alba	292	292	Molini (v. Tet, Molini, ecc.)				
Mojano	Vico Equense	Castellammare di Stabia	1472	1472	Molini (v. Romazzano e Molini)				
Mojo	Mojo della Civitella	Vallo della Lucania	534	548	Molini di Colognola		Bergamo	511	528
Mojo	Selino	Bergamo	161	171	Molini di Mezzo	Sesto Calende	Gallarate	358	353
Mojo Alcantara		Castroreale	477	469	Molini Marianna	Casalzuigno	Varese	76	78
Mojo della Civitella		Vallo della Lucania	1307	1334	Molinis	Tarcento	Tarcento	314	340
Mojo di Calvi		Bergamo	352	420	Molinis (v. Villafreda, Molinis)				
Mojola		Cuneo	1001	1119	Molino	Casella	Genova	160	183
Mojola	Mojola	Cuneo	542	636	Molino	Castegnato	Brescia	389	366
Mojoli	Lorentino	Bergamo	135	140	Molino	Croce di Mosso ..	Biella	177	188
Moladi	Rombiolo	Monteleone di Calabria	346	346	Molino	Erba	Como	7	3
Mola di Bari		Bari	12435	12274	Molino	Gemona	Gemona	868	881
Molare		Acqui	2320	2360	Molino	Messina	Messina	354	368
Molare	Molare	Acqui	1980	2012	Molino	Monte San Martino	Macerata	275	287
Molaretto	Venaus	Susa	33	32	Molino	Montoggio	Genova	1598	1703
Molaretto (v. Condo-ve, Molaretto, ecc.)					Molino	Petriolo	Macerata	342	344
Molassa (v. Roppe e Molassa)					Molino	Piana Crixia	Genova	395	396
Molassana		Genova	1936	1924	Molino	Valdomino	Varese	263	195
Molassana	Molassana	Genova	930	931	Molino	Valgoje	Susa	118	121
Molazzana		Castelnuovo di Garfagnana	2322	2600	Molino (v. Cassine Sirigari, Molino, ecc.)				
Molazzana	Molazzana	Castelnuovo di Garfagnana	599	662	Molino (v. Falcade e Molino)				
Molè e Lorano	Chianco	Susa	288	294	Molino (v. Farneto)				
Molena	Buccinigo	Como	235	235	Molino (v. Mogne, Bonagheto, ecc.)				
Molenadi di Sant'Eustacchio	Montecorvino Rovella	Salerno	332	338	Molino (v. Mollia, Molino, ecc.)				
Moletano	Amatrice	Cittaducale	164	243	Molino (v. Rivarotta, Rive e Molino)				
Moletto	Ottiglio	Casale Monferrato	167	165	Molino (v. Romazza e Molino)				
Moletto	Cortile S. Martino	Parma	385	373	Molino (v. Trasserra, Rio di Poggio, ecc.)				
Molette	Balme	Torino	43	44	Molino dei Prati	Ottobiano	Mortara	196	189
Molette, Girard, Vientant, Roccabruna, Rossano, Volpi, Mogliasso					Molino de Torti		Tortona	1031	1048
Molevana	Frassinere	Susa	467	502	Molino di Nosuggio ..	Cravagliana	Varallo	31	33
Molfetta	Travesio	Spilimbergo	116	138	Molino di Ripa	Bavono	Pallanza	93	96
Molgheto	Barletta	Spilimbergo	30056	30466	Molino di Sotto	Clivio	Varese	99	104
Molgisio	Montù Berchielli ..	Voghera	87	88	Molino Dolza	Azzio	Varese	11	11
Moliciara	Lenno	Como	148	150	Molino Novo (v. Paderno, Molino Novo, ecc.)				
Molin	Castelnuovo di Magra	Spezia	336	337	Molino Nuovo	S. Abbondio	Como	117	116
Molin	San Tiziano di Goimna	Longarone	93	118	Molino Nuovo	Scopa	Varallo	36	38
Molina		Como	312	338	Molino Pambola	Bagoladi	Reggio Calabria ..	144	147
Molina	Molina	Como	249	271	Molino Poa (v. Governati, Molino Poa)				
Molina	Barasso	Varese	107	110	Molino Vacchiero	Camandona	Biella	68	76
Molina	Breonio	San Pietro in Cariano	351	352					

FRAZIONI	COMUNE	CIRCONDARIO	POPOLAZIONE 1881		FRAZIONI	COMUNE	CIRCONDARIO	POPOLAZIONE 1881	
			presente	residente (legale)				presente	residente (legale)
DI COMUNE E COMUNI	DI CUI FA PARTE	O			DI COMUNE E COMUNI	DI CUI FA PARTE	O		
	LA FRAZIONE	DISTRETTO				LA FRAZIONE	DISTRETTO		
Molino Vecchio e Casinetta	Marcignago	Pavia	145	145	Monastero	Molo di Borbera	Novi Ligure	94	96
Molino Vittorio (v. Falletti, Molino Vittorio)					Monastero	Monastero di Lanzo	Torino	1100	1294
Molise		Campobasso	687	823	Monastero	Morfasso	Fiorenz. d'Arda	689	756
Molitorio		Lagonegro	6326	6983	Monastero	Pian di Meleto	Urbino	153	167
Mollar (v. Tuoberghengo, ecc.)					Monastero	Pozzol Groppo	Tortona	163	185
Mollare, Saretto, Olmo, Morelli	Gravere	Susa	512	564	Monastero	Samolaco	Sondrio	78	89
Molleone	Cagli.	Urbino	372	380	Monastero	Castelnuovo Berardenga	Acqui	1419	1470
Mollere	Ceva	Mondovi	293	313	Monastero e Maroggia	Robecco d'Oglio	Torino	1799	2043
Mollère	Valsavaranche	Aosta	24	25	Monastero	Mondovi	Mondovi	2112	2237
Mollia	Varallo	Varallo	474	511	Monastero	Siena	Siena	663	661
Mollia, Molino, Grampa e Goretto	Varallo	Varallo	224	233	Monastero	Cremona	Cremona	490	496
Mollie	Brusasco	Torino	170	166	Monastero Casotto	Mondovi	Mondovi	728	770
Mollie	Cellio	Varallo	66	69	Monastero del Castello	Clusone	Clusone	580	598
Mollières	Susa	Susa	162	190	Monastero di Savigliano	Saluzzo	Saluzzo	1572	1572
Mollières	Valdieri	Cuneo	183	188	Monastero Torinese	Torino	Torino	676	674
Molline	Gressan	Aosta	354	363	Monasteto	Tricesimo	Tarcento	83	85
Mollobio (v. Avra-scio)					Monastier di Treviso	Treviso	Treviso	2885	2902
Molochio		Palmi	2886	2864	Monastiero	S. Martino di Lupari	Cittadella	1641	1630
Molo di Borbera		Novi Ligure	288	291	Monastir	Brembio	Cagliari	1251	1274
Mologno		Bergamo	731	753	Monastirolo	Varese	Lodi	515	515
Mologno	Mologno	Bergamo	649	672	Monate	Isola d'Asti	Varese	348	361
Moldeto	Diano S. Pietro	Porto Maurizio	153	168	Moncacone	Torino	Asti	335	335
Moldeto Superiore		Porto Maurizio	546	562	Moncalieri	Torino	Torino	11379	11191
Moleno		Lecco	1324	1370	Moncalieri	Moncalieri	Torino	3472	3274
Moltrasio		Como	1100	1150	Moncalvo	Moncalvo	Casale Monferrato	4338	4442
Moltrasio	Moltrasio	Como	453	475	Moncalvo	Moncalvo	Casale Monferrato	3639	3740
Molunghi	Calice al Cornoviglio	Massa e Carrara	121	134	Moncasacco, Canova	Caminata	Bobbio	126	129
Molvina		Marostica	1343	1320	Moncecco	Vervio	Sondrio	187	196
Molviano	Campli	Teramo	218	224	Moncellier	Ferrara Cenisio	Susa	42	42
Molzano	Corrido	Como	191	222	Moncenisio	Casale Monferrato	Susa	175	170
Mombaldone		Acqui	610	632	Moncestino	Alba	Parma	2394	2906
Mombarcaro		Mondovi	1103	1153	Monchiero	Monchiero	Parma	244	239
Mombarcaro	Mombarcaro	Mondovi	350	370	Monchio	Monchio	Parma	406	477
Mombarone	Asti	Asti	618	609	Monchio	Monchio	Reggio Emilia	311	302
Mombaruzzo	Acqui	Acqui	3008	3002	Monchio	Montefiorino	Pavullo nel Frignano	677	721
Mombaruzzo	Mombaruzzo	Mondovi	2644	2632	Moncioli	Fivizzano	Massa e Carrara	320	333
Mombasiglio		Mondovi	1237	1285	Moncioni	Montevarchi	Arezzo	401	401
Mombasiglio	Mombasiglio	Mondovi	614	632	Moncrivello	Moncrivello	Vercelli	2347	2370
Mombello	Limbiate	Monza	1595	1600	Moncucco	Moncucco	Mondovi	80	81
Mombello	Masserano	Biella	496	498	Moncucco	Moncucco	Mombercelli	701	719
Mombello	Mombello Monferrato	Casale Monferrato	664	677	Moncucco	Moncucco	Asti	704	715
Mombello di Torino		Torino	527	524	Moncucco	Moncucco	Traona	76	77
Mombello Lago Maggiore		Varese	2267	1600	Moncucco	Moncucco	Brugherio	814	817
Mombello Monferrato		Casale Monferrato	3174	3235	Moncucco	Moncucco	Asti	1712	1730
Mombercelli		Asti	3653	3811	Moncucco	Moncucco	Vernate	744	756
Mombercelli	Mombercelli	Asti	1235	1311	Moncucco	Moncucco	Sondato	399	401
Mombianco	Ingria	Ivrea	309	324	Moncucco	Moncucco	Macerata Feltria	74	78
Mombisaggio	Tortona	Tortona	627	639	Moncucco	Moncucco	Frabosa Soprana	512	523
Mombracco	Sanfront	Saluzzo	470	502	Moncucco	Moncucco	Rimini	1877	1945
Momeliano	Rivalta Trebbia	Piacenza	589	591	Moncucco	Moncucco	Rimini	1516	1580
Momigno	Marliana	Pistoja	658	851	Moncucco	Moncucco	Biella	350	360
Mommo	Fivizzano	Massa e Carrara	326	359	Moncucco	Moncucco	Barge	1382	1420
Mommo	Massarosa	Lucca	418	402	Moncucco	Moncucco	Pezzaze	406	432
Momo	Novara	Novara	1847	1868	Moncucco	Moncucco	Pesaro	2883	2957
Momo	Mono	Novara	1602	1616	Moncucco	Moncucco	Pesaro	2187	2225
Mompajano	Rossana	Saluzzo	164	174	Moncucco	Moncucco	Ivrea	47	50
Mompantero	Susa	Susa	1455	1665	Moncucco	Moncucco	Castelnuovo del Friuli	729	794
Mompellato	Rubiana	Susa	781	836	Moncucco	Moncucco	Spilimbergo	729	794
Mompeo	Rieti	Rieti	698	663	Moncucco	Moncucco	Domodossola	43	43
Momperone	Tortona	Tortona	509	516	Moncucco	Moncucco	Palermo	3232	3226
Momperone	Momperone	Tortona	259	261	Moncucco	Moncucco	Torino	30	31
Mompiano	Brescia	Brescia	2661	2646	Moncucco	Moncucco	Pesaro	3783	3856
Mompiano	Trezzo Tinella	Alba	212	218	Moncucco	Moncucco	Pesaro	2888	2961
Monachino (v. Trepio, Torri e Monachino)					Moncucco	Moncucco	Pesaro	2177	223
Monacilioni		Campobasso	2516	2583	Moncucco	Moncucco	Voghera	2187	223
Monacizzo	Lizzano	Taranto	275	275	Moncucco	Moncucco	Mondovi	72	76
Monale	Asti	Asti	987	1046	Moncucco	Moncucco	Lecco	934	982
Monale	Monale	Asti	333	372	Moncucco	Moncucco	Lecco	467	482
Monastero	Bardi	Fiorenz. d'Arda	794	874	Moncucco	Moncucco	Pallanza	31	33
Monastero	Cantalupa	Pinerolo	1044	1105	Moncucco	Moncucco			
Monastero	Cavriglia	Arezzo	859	854	Moncucco	Moncucco			
Monastero	Cessapalombo	Camerino	147	164	Moncucco	Moncucco			
Monastero	Dubino	Sondrio	47	23	Moncucco	Moncucco			
Monastero	Luvinate	Varese	122	134	Moncucco	Moncucco			

FRAZIONI	COMUNE DI CUI FA PARTE LA FRAZIONE	CIRCONDARIO O DISTRETTO	POPOLAZIONE 1881		FRAZIONI	COMUNE DI CUI FA PARTE LA FRAZIONE	CIRCONDARIO O DISTRETTO	POPOLAZIONE 1881	
			presente	residente (legale)				presente	residente (legale)
Mondonico	San Damiano al Colle	Voghera	237	237	Monsummano Monta.	Lucca	2913	3030	
Mondonico	Valganna	Varese	123	135	Monta.	Crescentino	191	195	
Mondonio		Asti	448	491	Montà	Vercelli	3173	3279	
Mondonovo	Ceneselli	Massa Superiore.	86	86	Monta.	Alba	1844	1908	
Mondovi		Mondovi	17902	17530	Monta. (v. Aquila e Montà)	Padova	1292	1284	
Mondovi	Mondovi	Mondovi	8738	8838	Montà (v. Favà, ecc.)				
Mondovi Carassone	Mondovi	Mondovi	4231	4252	Montabone	Acqui	763	757	
Mondovi Piazza	Mondovi	Mondovi	4107	3578	Montacutello (v. Col-tavolino e Montacutello)				
Mondragone		Gaeta	4666	4666	Montacuto	Tortona	723	815	
Mondragone	Mondragone	Gaeta	3059	3053	Montacuto	Tortona	415	469	
Mondrezza (v. Salvagnenco, Oldri, ecc.)		Torino	187	187	Montacuto	Ancona	644	654	
Mondrone		Chiavari	2234	2284	Montacuto	Ascoli Piceno	1540	1544	
Moniglia		Como	334	386	Montadamo	Ascoli Piceno	1218	1305	
Monello	Binago	Como	452	449	Montafia	Asti	3812	3925	
Monera	Villafalletto	Cuneo	1356	1402	Montagano	Campobasso	95	108	
Monesiglio		Mondovi	659	687	Montagnioni	Spoleto	2261	2274	
Monesiglio	Monesiglio	Mondovi			Montagna	Sondrio	582	589	
Moneta (v. Fossola e Moneta)		Alessandria	709	722	Montagna	Sondrio	87	89	
Monfallo	Castello di Annone	Pavullo nel Frignano	5985	6205	Montagna	Savona	942	987	
Monfestino in Serra Mazzoni		Alba	706	711	Montagna	Lagonegro	829	829	
Monforte	Monforte d'Alba	Alba	2471	2493	Montagna	Arezzo	298	310	
Monforte d'Alba		Messina	3543	3607	Montagna (v. Gabbione, Montagna, ecc.)	Viggianello	1361	1452	
Monforte S. Giorgio	Monforte S. Giorgio	Messina	2975	3035	Montagnana	Montagnana	9941	9800	
Monforte S. Giorgio	Monforte S. Giorgio	Asolo	1328	1356	Montagnana	Marliana	759	901	
Monfumo		Asolo	937	951	Montagnana	Montespertoli	267	268	
Monfumo	Monfumo	Asti	707	720	Montagnana	Monte San Savino	821	833	
Mongairano *	Mongardino	Asti	1581	1611	Montagnareale	Patti	2299	2312	
Mongardino		Bologna	5316	5499	Montagnola (v. Brusata, Remondò, ecc.)				
Monghidoro	Monghidoro	Bologna	1782	1875	Montagnola (v. Novate, Mezzo, ecc.)	Lumezzane S. Apollonio	610	625	
Monghidoro, Cà del Costa, Cà di Co e La Costa	Monghidoro	Monteleone di Calabria	1275	1301	Montaguto	Ariano di Puglia	2079	2106	
Mongiana		Novi Ligure	731	726	Montajone	San Miniato	9299	9488	
Mongiardino	Tagliolo	Novi Ligure	1115	1820	Montajone	San Miniato	2647	2680	
Mongiardino Ligure		Novi Ligure	533	535	Montalbano	Pavia	57	57	
Mongiardino Ligure	Mongiardino Ligure	Novi Ligure			Montalbano (v. Massa Fiscaglia, Montalbano, ecc.)				
Mongiardino Sillaro	Villanuova Sillaro	Lodi	315	315	Montalbano Jonico	Matera	6526	5548	
Mongiorino	Monte S. Pietro	Bologna	450	449	Montalbano Jonico	Matera	3584	3595	
Mongiovo	Panicale	Perugia	584	597	Montalbo	Piacenza	708	701	
Mongiuffi	Mongiuffi Melia	Castroreale	572	594	Montalbo (v. Sellano, ecc.)				
Mongiuffi Melia		Castroreale	1690	1761	Montalbuccio	Masse di Siena	1996	1969	
Mongnod *	Torgnon	Aosta	313	319	Montalcinello	Chiusdino	556	567	
Mongrando		Biella	4160	4209	Montalcino	Siena	7851	7780	
Mongrassano		Cosenza	2060	2167	Montalcino	Siena	4935	4875	
Mongrassano	Mongrassano	Cosenza	1740	1822	Montaldeo	Novi Ligure	972	975	
Mongreno	Torino	Torino	266	268	Montaldo	Casale Monferrato	276	291	
Monguzzo		Como	923	940	Montaldo	Biella	246	254	
Monguzzo	Monguzzo	Como	469	477	Montaldo	Montaldo di Mondovi	1104	1150	
Moni (v. Lajetto, Prato Bottrile, ecc.)		Mirano	722	743	Montaldo	Montaldo Torinese	499	536	
Moniego	Noale	Brescia	738	740	Montaldo	Rocchetta Cengio	57	63	
Moniga		Salò	237	236	Montaldo	Volta Mantovana	151	150	
Moniga del Bosco *	Moscoline	Salò	237	236	Montaldo Bormida	Acqui	1561	1591	
Monigo	Paese	Travisio	957	961	Montaldo Bormida	Acqui	1037	1055	
Monistero	Masse di Siena	Siena	1658	1675	Montaldo di Cosola	Cabella Ligure	48	68	
Monleale		Tortona	673	701	Montaldo di Mondovi	Mondovi	2273	2344	
Monleale	Monleale	Tortona	318	320	Montaldo Roero	Alba	1457	1478	
Monleone	Chiavari	Chiavari	519	576	Montaldo Roero	Alba	770	783	
Monluè	Milano	Milano	447	406	Montaldo Scarampi	Asti	1607	1644	
Monna	Arezzo	Arezzo	673	682	Montaldo Torinese	Torino	799	840	
Monno		Breno	891	915	Montale	Pistoja	8662	9026	
Monopoli		Bari	20918	21004	Montale	Pistoja	2339	2411	
Monosterace		Gerace	1205	1068	Montale	Arcevia	448	459	
Monosterace	Monosterace	Gerace	1105	1053	Montale	Levanto	347	354	
Monreale		Palermo	19543	19702	Montale (v. Podenzana al N. E.)	Varese Ligure	192	203	
Monreale	Monreale	Palermo	14081	14195	Montale Celli	Costa Vescovato	223	229	
Monragrati	Pescaglia	Lucca	499	502	Montalenghe	Ivrea	1422	1557	
Monsampietro	Venarotta	Ascoli Piceno	236	236	Montalero	Casale Monferrato	649	658	
Monsampolo del Tronto		Ascoli Piceno	2240	2259					
Monsano		Ancona	1713	1722					
Monsano	Montefranco	Terni	137	141					
Monselice		Monselice	10479	10428					
Monselice	Monselice	Monselice	3372	3346					
Monsola	Villafalletto	Cuneo	706	716					
Monsole	Cona	Chioggia	800	801					
Monsoreto	Dinami	Monteleone di Calabria	286	287					
Monsummano		Lucca	6931	7040					

FRAZIONI DI COMUNE E COMUNI	COMUNE DI CUI FA PARTE LA FRAZIONE	CIRCONDARIO O DISTRETTO	POPOLAZIONE 1881		FRAZIONI DI COMUNE E COMUNI	COMUNE DI CUI FA PARTE LA FRAZIONE	CIRCONDARIO O DISTRETTO	POPOLAZIONE 1881	
			presente	residente (legale)				presente	residente (legale)
Montalero e Rifredda.	Montalero.....	Casale Monferrato	419	425	Monte.....	Nibbiano.....	Piacenza.....	255	257
Montalfoglio.....	San Lorenzo in Campo	Pesaro.....	601	622	Monte.....	Polpenazze.....	Salò.....	197	208
Monlali.....	Panicale.....	Perugia.....	515	503	Monte.....	Preglia.....	Domodossola.....	36	46
Montallegro	Chiusi.....	Girgenti.....	1474	1472	Monte.....	S. Leo.....	Urbino.....	298	335
Montaltese.....	Pieve S. Stefano	Montepulciano.....	685	690	Monte.....	S. Ambrogio di Valpolicella	San Pietro in Carriano	517	504
Montalone.....	Cessapalombo.....	Arezzo.....	250	281	Monte.....	Spinete.....	Campobasso.....	224	229
Montalto.....	Nogara.....	Camerino.....	396	428	Monte.....	Val di Nizza.....	Bobbio.....	182	205
Montalto.....	Premilcuore.....	Isola della Scala.....	536	538	Monte.....	Valenza.....	Alessandria.....	890	921
Montalto.....	Sorbano.....	Rocca S. Casciano	559	555	Monte (v. Ridello, Monte, ecc.)				
Montalto.....	Spigno Monferrato	Acqui.....	167	171	Monte (v. Torre e Monte)				
Montalto.....	Vezzano sul Crostolo	Reggio Emilia.....	744	792	Monte Acuto.....	S. Albano di Bobbio	Bobbio.....	177	193
Montalto delle Marche		Ascoli Piceno.....	3298	3413	Monteacuto.....	Lizzano in Belvedere	Vergato.....	285	404
Montalto delle Marche	Montalto delle Marche	Ascoli Piceno.....	1638	1681	Monteacuto Ragazza.	Tavernola Reno.	Vergato.....	509	524
Montalto di Castro		Civitavecchia.....	2175	912	Monteacuto Vallese.	Vergato.....	Vergato.....	535	537
Montalto di Castro..	Montalto di Castro	Civitavecchia.....	1007	776	Monte Aiate.....	Pergola.....	Pesaro.....	361	370
Montalto Dora		Ivrea.....	1265	1303	Monte Albano.....	Monte Albano di Elicona	Castroreale.....	3903	3953
Montalto Ligure		San Remo.....	1183	1291	Monte Albano di Elicona		Castroreale.....	5637	5672
Montalto Pavese		Voghera.....	1351	1393	Monte Altavello.....	Pian di Castello.	Urbino.....	297	341
Montalto Pavese.....	Montalto Pavese.	Voghera.....	976	1017	Monteaperta.....	Platischis.....	Tarcento.....	709	733
Montalto Tarugo e Torricella	Fossombrone.....	Urbino.....	1215	1223	Monte Argentario	Ozzano dell'Emilia	Grosseto.....	5848	5811
Montalto Uffugo		Cosenza.....	6013	6186	Monte Argento.....	Castellarano.....	Bologna.....	390	394
Montalto Uffugo.....	Montalto Uffugo.	Cosenza.....	3178	3231	Montebabbio.....	Prignano sulla Secchia	Reggio Emilia..	514	518
Montanara.....	Curtatone.....	Mantova.....	1072	1049	Montebaranzone.....		Modena.....	605	623
Montanara.....	Cà de' Stefani.....	Cremona.....	287	285	Montebaroccio		Pesaro.....	2784	2790
Montanaro		Torino.....	4728	4914	Montebello.....	Montebaroccio.....	Pesaro.....	843	839
Montanaro.....	Francolise.....	Gaeta.....	196	173	Montebello.....	Montebello.....	Voghera.....	1981	2063
Montanaro (v. Scisciano, Palazzuolo, ecc.)					Montebello.....	Montebello.....	Voghera.....	1219	1261
Montanaso.....	Montanaso Lombardo	Lodi.....	653	652	Montebello.....	Avolasca.....	Tortona.....	174	177
Montanaso Lombardo		Lodi.....	978	980	Montebello.....	Bolano.....	Spezia.....	326	344
Montanello.....	Macerata.....	Macerata.....	117	117	Montebello.....	Camajore.....	Lucca.....	504	502
Montaner.....	Sarmede.....	Vittorio.....	1188	1237	Montebello.....	Fossato di Calabria Ultra I	Reggio Calabria.	1255	1260
Montanera		Mondovì.....	875	901	Montebello.....	Guarenne.....	Alba.....	142	152
Montanes.....	Chies d'Alpago.....	Belluno.....	125	154	Montebello.....	Masio.....	Alessandria.....	302	300
Montanesi.....	Mignanego.....	Genova.....	232	222	Montebello.....	Montebello Vicentino	Lonigo.....	3630	3725
Montaniccio.....	Alvignano.....	Piedimonte d'Alife	61	61	Montebello.....	Orciano di Pesaro	Pesaro.....	704	709
Montanina.....	Castiglion Fiorentino	Arezzo.....	125	125	Montebello.....	Piozzano.....	Piacenza.....	186	177
Montano.....	Montano Comasco	Como.....	190	195	Montebello.....	Sogliano al Rubicone	Cesena.....	939	952
Montano Antilia		Vallo della Lucania	2104	2282	Montebello di Bertona		Penne.....	1558	1566
Montano Antilia.....	Montano Antilia.	Vallo della Lucania	1130	1245	Montebello Vicentino		Lonigo.....	4367	4455
Montano Comasco		Como.....	560	564	Montebelluna		Montebelluna.....	8922	9008
Montaperto.....	Castelnuovo Berardenga	Sienna.....	1096	1081	Montebelluna.....	Montebelluna.....	Montebelluna.....	896	930
Montaperto.....	Girgenti.....	Girgenti.....	1266	1269	Monte Benedetto	S. Agata Feltria.	Urbino.....	173	174
Montaperto.....	Montemiletto.....	Avellino.....	841	857	Montebenedicini	Bucine.....	Arezzo.....	437	459
Montappone		Fermo.....	2338	2335	Montebibico.....	Spoletto.....	Spoletto.....	274	274
Montappone.....	Montappone.....	Fermo.....	1463	1462	Monte Boaggine.....	Monte Copiolo.....	Urbino.....	282	326
Montappone sobborgo	Montappone.....	Fermo.....	875	873	Monte Bolognola	Villanterio.....	Pavia.....	236	245
Montaquila		Isernia.....	1411	1397	Montebolzone	Agazzano.....	Piacenza.....	446	458
Montaquila.....	Montaquila.....	Isernia.....	979	970	Montebonello	Pontassieve.....	Firenze.....	923	916
Montarco.....	Soriasco.....	Voghera.....	421	420	Montebono.....	Sorano.....	Grosseto.....	442	477
Montaretto e Reggimenti	Bonassola.....	Spezia.....	253	258	Monte Bordo.....	Asnago.....	Como.....	90	93
Montarina.....	Cerro Veronese.	Verona.....	37	39	Montebore.....	Dernice.....	Tortona.....	181	220
Montarollo.....	Trino.....	Vercelli.....	373	373	Montebotolino.....	Badia Tedalda.....	Arezzo.....	68	77
Montarossa.....	Cervere.....	Saluzzo.....	331	325	Monte Bracco.....	Barge.....	Saluzzo.....	581	598
Montarsiccio.....	Bedonia.....	Borgotaro.....	589	543	Montebruciatto	Stradella.....	Voghera.....	173	169
Montarsinò (v. Treiso)					Montebruno		Genova.....	937	1280
Montasico.....	Caprara sopra Panico	Vergato.....	460	462	Montebruno.....	Montebruno.....	Genova.....	633	845
Montasola		Rieti.....	581	577	Montebudello	Montevoglio.....	Bologna.....	356	355
Montasso.....	Robilante.....	Cuneo.....	481	514	Montebufio.....	Preci.....	Spoletto.....	120	144
Montata.....	Piode.....	Varallo.....	41	48	Monte Buglio.....	Casale Corte Cerro	Pallanza.....	291	306
Montauro		Catanzaro.....	2031	2059	Montebuoni.....	Galluzzo.....	Firenze.....	1249	1300
Montauto.....	Anghiari.....	Arezzo.....	302	295	Montebuono		Rieti.....	1399	1387
Montazzoli		Vasto.....	3006	3255	Montebuono.....	Montebuono.....	Rieti.....	1073	1068
Montazzoli.....	Corte Brugnatella	Bobbio.....	120	119	Montecagno.....	Ligonchio.....	Reggio Emilia..	126	159
Monte.....	Bagaggera.....	Lecco.....	161	164	Montecalderaro	Castel San Pietro dell'Emilia	Imola.....	595	596
Monte.....	Berzo Demo.....	Breno.....	291	300	Montecalvello.....	Grotte San Stefano	Viterbo.....	138	123
Monte.....	Cicerale.....	Vallo della Lucania	758	758	Montecalvo.....	Borghetto d'Arroscia	Porto Maurizio..	166	169
Monte.....	Colognola ai Colli Minori.	S. Bonifacio.....	1461	1489	Montecalvo.....	Montecalvo Veriggia	Voghera.....	550	550
Monte.....	Mossano.....	Barbarano.....	288	304	Montecalvo.....	Tiglieto.....	Savona.....	439	453
Monte.....			235	238					

FRAZIONI DI COMUNE E COMUNI	COMUNE DI CUI FA PARTE LA FRAZIONE	CIRCONDARIO O DISTRETTO	POPOLAZIONE 1881		FRAZIONI DI COMUNE E COMUNI	COMUNE DI CUI FA PARTE LA FRAZIONE	CIRCONDARIO O DISTRETTO	POPOLAZIONE 1881		
			presente	residente (legale)				presente	residente (legale)	
Montecalvo in Foglia	Urbino	849	837	Montechiario (v. S. Emano, Montechiario)	
Montecalvo Iripino	Ariano di Puglia	4290	4233	Montechiario d'Acqui	Acqui	840	849	
Monte Calvoli	S. Maria in Monte	San Miniato	1418	1439	Montechiaro d'Asti	Asti	2000	2024	
Montecalvo Versigliata	Voghera	1318	1343	Montechiarugolo	Parma	4319	4485	
Monte Campano	Amelia	Terni	666	665	Montechiarugolo	Montechiarugolo	Parma	430	450	
Monte Canepino	Potenza Picena ..	Macerata	1070	1093	Montechino	Gropparello	Fiorenzuola d'Arda	423	454	
Montecanino	Piozzano	Piacenza	363	345	Monte Ciapellano	Mondolfo	Pesaro	895	895	
Montecampne	Isola del Cantone	Genova	178	208	Monteciccardo	Monteciccardo	Pesaro	1682	1661	
Montecaprarò	Fabbrica Curone ..	Tortona	133	199	Montecilfone	Magione	Pesaro	850	849	
Montecarlo	Lucca	3790	3787	Montecodruzzo	Roncofreddo	Larino	2887	2909	
Montecarotto	Ancona	2777	2827	Montecolognola	Cesena	Rimini	709	721	
Montecarrotto	Ancona	1427	1449	Monte Colombo	Perugia	Rimini	579	587	
Montecassiano	Macerata	4253	4381	Monte Colombo	Macerata	Rimini	2052	2155	
Montecassiano	Macerata	1023	1076	Monte Colombo	Macerata	Rimini	763	792	
Montecastagno	Reggio Emilia ..	218	217	Monte Colombo	Reggio Emilia ..	Rimini	763	792	
Montecastelli	Castelnuovo ne' Monti	Monte Compatri	Monte Colombo	Sirolo	4051	3247	
Montecastelli	Castelnuovo di Val di Cecina	841	868	Monte Conero	Sirolo	Ancona	913	1019
Montecastello	Umbertide	2976	2997	Monte Copiole	Sirolo	Urbino	1347	1455	
Montecastello	Alessandria	1379	1451	Monte Coppa	Mezzana Corti	Voghera	226	230	
Montecastello	Alessandria	1141	1202	Montecorbinò	Bottarone	Pesaro	166	175	
Monte Castello	Alessandria	590	589	Montecorbinò	Fierenzuola	Vallo della Lucania	655	684	
Montecastello	Cesena	590	589	Montecorbinò	Ortodonico	Rocca San Casciano	223	267	
Montecastello	Perugia	691	704	Montecorbinò	Verghereto	Pavullo nel Frignano	825	845	
Montecastello (v. San Gervasio e Montecastello)	Pisa	562	568	Montecorbinò	Zocca	Salerno	6273	5752	
Montecastello di Vibio	Perugia	1906	1986	Montecorvinò	Salerno	7369	7426	
Monte Castrilli	Terni	5289	5452	Montecorvinò	Salerno	7369	7426	
Monte Castrilli	Terni	1283	1319	Montecorvinò	Macerata	3048	3108	
Montecatini Castello	Lucca	3302	3348	Montecorvinò	Crema	536	541	
Montecatini di Val di Nievole	Volterra	4558	4555	Montecosaro	Domodossola ..	1258	1427	
Montecatini di Val di Cecina	Volterra	2424	2549	Monte Cremasco	Domodossola ..	365	408	
Montecatini di Val di Cecina	Volterra	2424	2549	Montecrestese	Ascoli Piceno ..	666	657	
Montecatini di Val di Nievole	Lucca	6964	7092	Montecrestese	Pavullo nel Frignano	1604	1831	
Monte Cavallo	Camerino	708	827	Montecrestese	Pavullo nel Frignano	691	826	
Montecavalloro e Lisano	Vergato	746	739	Montecretaccio	Montecreto	
Montecavolo	Reggio Emilia ..	917	918	Montecreto	Montecreto	
Montecchia	Padova	237	234	Montecurto (v. Agnino, ecc.)	Montecurto	
Montecchia di Crosara	San Bonifacio ..	2912	2938	Monte de' Bianchi	Fivizzano	635	642	
Montecchio	Perugia	1076	1103	Mezzana	Massa e Carrara	821	827	
Montecchio	Pisa	327	336	Montedecoro	Caserta	272	270	
Montecchio	Arezzo	1399	1402	Monte del Lago	Perugia	272	270	
Montecchio	Arezzo	223	223	Monte di Malo	Schio	2744	2795	
Montecchio	Arezzo	3031	3031	Monte di Malo	Schio	2403	2422	
Montecchio	Breno	308	308	Monte di Nese	Bergamo	289	289	
Montecchio	Spoleto	282	293	Montedinove	Ascoli Piceno ..	1168	1202	
Montecchio	Reggio Emilia ..	2694	2808	Montedinove	Ascoli Piceno ..	879	919	
Montecchio	San Pietro in Carriano	314	312	Montediprato	Taranto	269	269	
Montecchio	Pisa	215	209	Monte di Procida	Pozzuoli	3329	3356	
Montecchio	Pesaro	916	938	Monte di Torà	Rieti	115	116	
Montecchio	Crema	197	197	Montedivalli al N. O.	
Montecchio Emilia	Reggio Emilia ..	4631	4704	(Montedivalli, Vaggi, Posticcio)	Podenzana	490	533	
Montecchio Maggiore	Vicenza	5801	5861	Montedivalli al S. E.	Podenzana	490	533	
Montecchio Maggiore	Vicenza	4318	4443	(Serralta, Taria, Prato)	Podenzana	490	533	
Montecchio Precalcino	Vicenza	2245	2232	Montedoglio	Massa e Carrara	299	327	
Montecchio Precalcino	Vicenza	779	761	Monte Donato	Arezzo	388	389	
Monte Celio	Roma	2668	2517	Monte Donato	Bologna	601	603	
Montecenerè	Pavullo nel Frignano	515	565	Montadoro	Bologna	601	603	
Montecerboli e S. Ippolito	Volterra	571	562	Montadoro	Caltanissetta ..	3398	3389	
Monteceresino	Voghera	169	188	Montadoro	Caltanissetta ..	2805	2796	
Monte Cerignone	Urbino	1236	1313	Monte e Serra	Castellino Tarnaro	423	446	
Monte Cerignone	Urbino	481	502	Monte Fabbri	Urbino	551	578	
Montechiane e Porcara	Urbino	396	396	Montefalcione	Avellino	3562	3546	
Montechiario	Tregnago	63	79	Montefalco	Spoleto	5102	5182	
		Torino	63	79	Montefalco	Spoleto	3088	3125	

FRAZIONI DI COMUNE E COMUNI	COMUNE DI CUI FA PARTE LA FRAZIONE	CIRCONDARIO O DISTRETTO	POPOLAZIONE 1891		FRAZIONI DI COMUNE E COMUNI	COMUNE DI CUI FA PARTE LA FRAZIONE	CIRCONDARIO O DISTRETTO	POPOLAZIONE 1891	
			presente	residente (legale)				presente	residente (legale)
Montefegatesi	Bagni di Lucca	Lucca	682	759	Monte Gualtieri	Cermignano	Penne	535	535
Montefelcino	Montefelcino	Urbino	2705	2740	Montegufoni	Montespertoli	Firenze	369	370
Montefelcino	Montefelcino	Urbino	849	834	Monteguidi	Casole d'Elsa	Siena	419	436
Monteferrante	Sondalo	Sondrio	172	182	Monteguidi	Santa Sofia	Rocca S. Casciano	15	16
Monteferrante	Sondalo	Vasto	806	919	Monte Guiduccio	Montefelcino	Urbino	946	971
Monteferro	Montecassiano	Macerata	721	744	Montejasi	Montefelcino	Taranto	1801	1924
Montefiascone	Montefiascone	Viterbo	7461	7389	Monte l'Abbate	Pesaro	Pesaro	2088	2150
Montefiascone	Montefiascone	Viterbo	3360	3314	Monte l'Abbate	Cagli	Urbino	765	781
Montefino	Montefino	Teramo	1605	1626	Monte l'Abbate	Perugia	Perugia	538	540
Montefino	Montefino	Teramo	996	1016	Monte l'Abbate (Bor-				
Monte Fiore dell'Aso	Monte Fiore dell'Aso	Fermo	2243	2251	go, Castello e For-				
Monte Fiore dell'Aso	Monte Fiore dell'Aso	Fermo	1490	1499	naci)	Monte l'Abbate	Pesaro	760	775
Montefiorello	Vallo di Nera	Spoleto	100	108	Badia Tedalda	Arezzo	Arezzo	157	204
Montefiorino	Vallo di Nera	Pavullo nel Fringano	6323	7305	Montelabreve	Sassoferrato	Ancona	187	214
Monte Fiorito		Rimini	2895	3024	Montelago	Montelama	Pontremoli	62	83
Monte Flavio		Roma	803	804	Montelanico	Montelanico	Velletri	1725	1652
Montefollonico	Torrita	Montepulciano	1163	1192	Montelaterone	Montelaterone	Lanciano	678	797
Montefotogno	S. Leo	Urbino	285	292	Monteleone	Monteleone	Grosseto	1674	1715
Monteforte	Varzi	Bobbio	66	64	Monteleone	Monteleone	Pavia	652	639
Monteforte	Monteforte d'Alpone	San Bonifacio	2967	2993	Monteleone	Monteleone di Calabria	Monteleone di Calabria	9811	9713
Monteforte Cilento		Vallo della Lucania	758	773	Monteleone	Monteleone di Orvieto	Orvieto	1155	1173
Monteforte d'Alpone		San Bonifacio	5058	5110	Monteleone	Monteleone Sabino	Rieti	1122	1145
Monteforte Irpino		Avellino	4384	4435	Monteleone	Monteleone di Spoleto	Spoleto	922	1199
Montefortino	Montefortino	Ascoli Piceno	2480	2624	Monteleone	Roncofreddo	Cesena	504	508
Montefortino	Montefortino	Ascoli Piceno	387	402	Monteleone di Calabria	Monteleone di Calabria	Monteleone di Calabria	12047	11953
Montefortino	Arcevia	Ancona	388	404	Monteleone di Fermo	Fermo	Fermo	1430	1628
Montefosca	Tarceffa	San Pietro al Natissone	324	327	Monteleone di Fermo	Monteleone di Fermo	Fermo	978	1122
Montefoscolo	Palaja	Pisa	1478	1512	Monteleone di Puglia		Ariano di Puglia	3775	3818
Montefranco	Montefranco	Terni	1249	1269	Monteleone di Spoleto		Spoleto	1563	2006
Montefranco	Montefranco	Terni	1112	1128	Monteleone d'Orvieto		Orvieto	1978	2000
Montefredane	Montefredane	Avellino	2421	2451	Monteleone Rocca Doria		Alghero	360	368
Montefredane	Montefredane	Avellino	1416	1440	Monteleone Sabino		Rieti	1612	1639
Montefreddo	Mallare	Savona	216	219	Montelepre		Palermo	5453	5484
Montefreddo	Mallare	Savona	216	219	Montelevecchie		Pesaro	870	928
Montefreddente	Piano del Voglio	Vergato	484	514	Monte Libretti		Roma	1266	1236
Montefusco	Montefusco	Avellino	2124	2160	Monte Lisciano		Urbino	328	375
Montefusco	Montefusco	Avellino	1545	1571	Montellia		San' Angelo de' Lombardi	7643	8087
Monte Gabbione	Monte Gabbione	Orvieto	2031	2040	Montelongo		Larino	1227	1238
Monte Gabbione	Monte Gabbione	Orvieto	1001	1011	Montelparo		Fermo	1382	1507
Montegaldà	Montegaldà	Vicenza	2380	2416	Montelupano		Perugia	1525	1506
Montegaldà	Montegaldà	Vicenza	1748	1783	Montelunghe		Arquà Petrarca	122	124
Montegaldella	Montegaldella	Vicenza	1513	1507	Montelungo		Pontremoli	389	468
Montegaldello	Montegaldello	Vicenza	1513	1507	Montelungo		Arezzo	302	295
Montegaldello	Montegaldello	Ascoli Piceno	2288	2595	Montelupo		Terranuova Bracciolini		
Montegaldello	Montegaldello	Ascoli Piceno	2288	2595	Montelupo Fiorentino		San Miniato	1703	1722
Montegaldello	Montegaldello	Pesaro	332	330	Montelupo Albese		Alba	639	654
Montegalli e Riopetra	Sogliano al Rubicone	Cesena	675	676	Montelupo Albese		Alba	206	218
Montegemoli	Pomarance	Volterra	423	412	Montelupo Fiorentino		San Miniato	5767	5807
Monteggio	Barza	Varese	82	84	Monte Lupone		Macerata	4039	4171
Monteggio	Castel de' Ratti	Novi Ligure	30	34	Monte Lupone al nord		Macerata	2935	3040
Monteggio	Laveno	Varese	149	135	Monte Lupone al sud		Macerata	1104	1131
Monteggiatori	Camajore	Lucca	440	416	Monteluro		Pesaro	686	692
Monteghirfi	Lorsica	Chiavari	110	129	Monte Maderno		Salò	379	380
Monteghirfo	Favale di Malvaro	Chiavari	192	212	Montemaggio		Urbino	843	877
Monte Giano	Montebaroccio	Pesaro	597	612	Montemaggiore		Biella	314	322
Monte Giberto		Fermo	1257	1345	Montemaggiore		Bologna	396	403
Montegioco		Tortona	266	282	Montemaggiore		Taranto	289	295
Montegioco	Montegioco	Tortona	68	70	Montemaggiore al Metauro		Pesaro	1308	1301
Montegiordano		Castrovillari	2263	2205	Montemaggiore, Barza e Pechiniè		S. Pietro al Natissone	517	569
Monte Giorgio	Monte Giorgio	Fermo	6105	6182	Montemaggiore Bel-sito		Termini Imerese	7856	8237
Monte Giorgio	Monte Giorgio	Fermo	4722	4757	Montemagno		Casale Monferrato	3760	3745
Montegiove	Chivasso	Torino	579	596	Montemagno		Lucca	474	521
Monte Giove	Monte Gabbione	Orvieto	483	482	Montemagno		Pisa	1155	1213
Montegiovi	Castel del Piano	Grosseto	522	525	Monte Magré		Schio	1043	1048
Monte Giovi	Subbiano	Arezzo	455	456	Montemale di Cuneo		Cuneo	381	410
Montegiusto	Meleti	Lodi	183	185	Montemare		Cuneo	1408	1513
Montegnacco	Cassacco	Taranto	539	539	Montemarano		S. Angelo de' Lombardi	2882	2852
Montegonzi	Cavriglia	Arezzo	665	659					
Montegrano	Montegrano	Fermo	4263	4286					
Montegrano	Montegrano	Fermo	1159	1174					
Montegrazie		Porto Maurizio	613	610					
Monte Grido		Rimini	1035	1058					
Monte Grimano	Monte Grimano	Urbino	2413	2589					
Monte Grimano	Monte Grimano	Urbino	855	916					
Montegrino		Varese	982	982					
Montegrino	Montegrino	Varese	495	522					
Montegrosso	Albareto di Borgotaro	Borgotaro	475	577					
Montegrosso	Cinaglio	Asti	227	245					
Montegrosso	Montegrosso d'Asti	Asti	978	982					
Montegrosso d'Asti		Asti	3242	3241					
Montegrosso Pian Latte		Porto Maurizio	303	472					

FRAZIONI DI COMUNE E COMUNI	COMUNE DI CUI FA PARTE LA FRAZIONE	CIRCONDARIO O DISTRETTO	POPOLAZIONE 1881		FRAZIONI DI COMUNE E COMUNI	COMUNE DI CUI FA PARTE LA FRAZIONE	CIRCONDARIO O DISTRETTO	POPOLAZIONE 1881	
			presente	residente (legale)				presente	residente (legale)
Monte Marcello	Ameglia	Spezia	651	686	Monte Porzio	Pesaro	1114	1120	
Montemarciano	Montemarciano	Ancona	4586	4594	Monte Porzio Ca- tone	Roma	1905	1725	
Montemarciano	Montemarciano	Ancona	2081	2087	Monteprandone	Ascoli Piceno	3919	3915	
Montemarciano	Terranova Brac- ciolini	Arezzo	363	359	Monteprandone	Ascoli Piceno	678	660	
Monte Marezzo	Borgomale	Bergamo	676	692	Montepulciano	Montepulciano	13387	13256	
Montemarinò	Spoletò	Alba	118	118	Montepulciano	Montepulciano	4806	4676	
Monte Martano	Cagli	Spoleto	720	724	Montepulciano	Filottrano	2232	2264	
Montemartino	Mancomico	Urbino	441	466	Montepulciano	Borgo S. Lorenzo	380	390	
Montemartino	Pecorara	Bobbio	112	131	Monterado	Ancona	1101	1104	
Montemarzino	Montemarzino	Piacenza	121	122	Monterappoli	San Miniato	3179	3169	
Montemarzo	Montemarzo	Tortona	841	894	Monterchi	Ozieri	12	12	
Montemarzo	Asti	Tortona	497	535	Monterchi	Arezzo	3144	3137	
Montemarzo	Roccastrada	Asti	904	892	Monterchi	Arezzo	1247	1248	
Montemerano	Manciano	Grosseto	717	568	Montereaie	Aquila	5343	6558	
Montemerlo	Cervarese Santa Croce	Grosseto	1086	990	Montereaie	Pordenone	886	899	
Montemesola		Padova	1363	1373	Montereaie Cellina	Pordenone	3903	3917	
Montemezzo	Montemezzo	Taranto	2186	2177	Montereaie, Colle Cal- vo, Cavallari, Colle Cavallari, Cavagna- no, S. Vito, Cesa- riano, Marignano, Marignanetto e Pic- dicolle	Aquila	1487	1719	
Montemezzo	Montemezzo	Como	387	466	Montereggio	Boccolo de' Tassi	369	529	
Montemezzo	Sovizzo	Como	9	9	Montereggio	Pontremoli	806	867	
Montemignaino	Montemignaino	Vicenza	458	461	Monterenzio	Bologna	3202	3257	
Montemignaino	Montemignaino	Arezzo	1031	1379	Montericcio	Reggio Emilia	875	872	
Montemiletto	Montemiletto	Arezzo	942	1280	Monterico	Arqua Petrarca	136	136	
Montemiletto	Montemiletto	Avellino	4113	4180	Monteriggioni	Siena	3838	3853	
Montemilone	Montemilone	Avellino	1705	1740	Monteriggioni	Siena	1142	1117	
Montemilone	Montemilone	Melfi	2939	2679	Monte Rinaldo	Fermo	846	893	
Montemilone	Montemilone	Larino	853	849	Monterivoso	Spoleto	448	459	
Montemilone	Montemilone	Borzonasca	140	150	Monte Roberto	Ancona	1634	1687	
Montemilone	Montemilone	Todi	657	660	Monterochetta	S. Niccolò Man- fredi	294	311	
Montemonaco	Montemonaco	Ascoli Piceno	1523	1692	Monteroduni	Isernia	2736	3014	
Montemonaco	Montemonaco	Ascoli Piceno	355	375	Monte Romano	Civitavecchia	1429	1429	
Montemonaco	Montefelcino	Urbino	423	439	Monterone	Ascoli Piceno	573	576	
Montemorò	Force	Ascoli Piceno	254	261	Monterone	Arezzo	585	618	
Montemurlo	Montemurlo	Firenze	2794	2773	Monterone	Forio	1619	1641	
Montemurlo	Montemurlo	Firenze	1008	1002	Monterone	S. Giovanni d'As- so	396	401	
Montemurlo	Montemurlo	Potenza	3726	4277	Monterongiflò	Siena	4142	4108	
Montemurro	Montemurro	Gemona	1823	1911	Monteroni d'Arbia	Stena	693	668	
Montenars	Montenars	Gemona	1207	1270	Monteroni d'Arbia	Lecce	3745	3737	
Montenars	Montenars	Gemona	1207	1270	Monteroni di Lecce	Roma	673	684	
Montenero	Cinigiano	Grosseto	547	543	Monterosi	Spezia	1533	1526	
Montenero	Todi	Perugia	270	277	Monterosso	Monterosso al Mare	512	641	
Montenero (v. Anti- gnano e Montenero)		Larino	4772	4731	Monterosso	Sassoferrato	184	183	
Montenero di Bisac- cia		Lanciano	1846	1875	Monterosso	Teolo	1823	2051	
Montenerodomo		Rieti	572	580	Monterosso al Mare	Modica	8836	8847	
Montenero in Sabina		Isernia	1371	1769	Monterosso Almo	Monteleone di Ca- labria	2539	2522	
Montenero Val Coc- chiara		Savona	214	216	Monterosso Grana	Cuneo	1528	1736	
Montenotte	Cairo Montenotte	Savona	191	200	Monterotondo	Roma	3967	3910	
Montenotte inferiore	Pontinvrea	Ancona	3276	3340	Monterotondo	Castelnuovo di Garfagnana	84	86	
Montenovò	Montiano	Cesena	587	614	Monterotondo	Gavi	840	854	
Montenovò	Samolaco	Sondrio	87	94	Monterotondo	Massa Marittima	3153	3056	
Monteodorisio	Monte Olimpino	Vasto	2387	2393	Monterotondo	Passirano	399	410	
Monte Olimpino	Monte Olimpino	Como	2272	2324	Monte Rubbiaglio	Castel Viscardo	643	645	
Monte Olimpio	Monte Olimpio	Como	1210	1239	Monte Rubbiano	Fermo	3600	3723	
Monte Olio	Baunei	Como	320	320	Monte Rubbiano	Fermo	2537	2618	
Monte Ombraro	Zocca	Como	867	889	Monte Riperto	Perugia	37	37	
Monte Orsello	Guiglia	Pavullo nel Fri- gnano	681	705	Monterzia (v. Famo- lasco e Monterzina)	Carsoli	222	222	
Monte Ossolano	Monte Ossolano	Domodossola	223	281	Monte Sabine	Varano de' Mele- gari	231	231	
Monte Ossolano	Monte Ossolano	Domodossola	143	178	Montesalvo	Gaeta	2034	1906	
Montepagano	Montepagano	Tarano	4987	4996	Monte S. Biagio	Sala Consilina	2285	2936	
Montepagano	Montepagano	Tarano	1920	1946	Monte S. Giacomo	Frosinone	4939	5259	
Montepaganuccio	Cagli	Tarano	518	536	Monte S. Giovanni	Monte S. Giovan- ni Campano	652	635	
Montepaone	Montepaone	Urbino	1512	1528	Monte S. Giovanni	Monte S. Pietro	6655	5986	
Monteparano	Monteparano	Catanzaro	1137	1200	Monte S. Giovanni Campano	Bologna	1102	1172	
Montepastore	Savigno	Taranto	1137	1200	Monte S. Giovanni in Sabina	Rieti	1102	1172	
Montepeloso	Positano	Bologna	2280	2311	Monte S. Giuliano	Trapani	21388	21364	
Montepertuso	Roccastrada	Matera	7013	7042	Monte S. Giuliano	Trapani	4903	4921	
Montepescali	Roccastrada	Matera	254	269	Monte S. Giulio	Novara	50	52	
Monte Pescini (v. Cas- ciano, Tagliata, ecc.)	Roccastrada	Grosseto	971	669	Monte S. Giulio	Macerata	2646	2733	
Monte Petra (v. Ron- tagnano, Monte Pe- tra, ecc.)		Pesaro	2294	2301	Monte S. Giusto	Gambigliano	242	244	
Monte Petriolo	Perugia	Perugia	643	644	Monte S. Lorenzo	Vicenza	242	244	
Montepezuzzo	Mornico Losanna	Voghera	85	85					
Montepignano	Vernio	Firenze	825	900					
Montepietro	Castellato	Taranto	234	230					
Monte Pino	Benevento	Benevento	1397	1400					
Monte Polo	Pergola	Pesaro	870	898					
Monte Porzio	Pesaro	Pesaro	2294	2301					

FRAZIONI DI COMUNE E COMUNI	COMUNE DI CUI FA PARTE LA FRAZIONE	CIRCONDARIO O DISTRETTO	POPOLAZIONE 1881		FRAZIONI DI COMUNE E COMUNI	COMUNE DI CUI FA PARTE LA FRAZIONE	CIRCONDARIO O DISTRETTO	POPOLAZIONE 1881		
			presente	residente (legale)				presente	residente (legale)	
Monte S. Marino...	Alatri	Frosinone.....	918	928	Monteu Fraschetti (v. Querio, Monteu Fraschetti)					
Monte S. Martino ...	Monte San Martino	Macerata.....	1584	1694	Monte Urano	Fermo.....	2287	2296		
Monte S. Martino...	Filighera.....	Pavia.....	296	298	Monte Urano.....	Fermo.....	880	893		
Montesano.....	Montesano sulla Marcellana	Sala Consilina...	3820	3863	Monteu Roero	Alba.....	2702	2806		
Montesano Salentino		Gallipoli.....	838	838	Monteu Roero.....	Alba.....	814	860		
Montesano sulla Marcellana		Sala Consilina...	5161	5212	Montevago	Sciacca.....	3216	3223		
Monte S. Pietrangeli		Fermo.....	2209	2244	Montevarchi	Arezzo.....	9896	10025		
Monte S. Pietro ...		Bologna.....	3729	3729	Montevarchi.....	Arezzo.....	4299	4332		
Monte S. Pietro...	Monte S. Pietro.	Bologna.....	371	373	Montevaso.....	Pisa.....	347	360		
Monte S. Pietro Morico		Fermo.....	650	626	Montevicchia	Lecco.....	919	945		
Monte S. Quirico...	Lucca.....	Lucca.....	6107	6443	Montevicchia.....	Lecco.....	372	383		
Monte S. Savino ...	Arezzo.....	Arezzo.....	7806	7876	Monte Vecchio.....	Pesaro.....	734	763		
Monte S. Savino...	Monte S. Savino.	Arezzo.....	4336	4401	Montevoglio	Bologna.....	2722	2717		
Monte Santa Maria...	Monteciccardo...	Pesaro.....	500	482	Monteveneroso.....	Bologna.....	1496	1487		
Monte Santa Maria...	Monte Santa Maria Tiberina	Arezzo.....	962	983	Monteventanoso.....	Montù de' Gabbi.	414	407		
Monte Santa Maria...	Tofina.....	Rieti.....	567	602	Monteverde	Piozzano.....	314	308		
Monte Santa Maria Tiberina		Arezzo.....	3121	3197	Monteverde.....	Sant' Angelo de' Lombardi	2181	2195		
Monte Sant'Angelo ...		Foggia.....	19015	19234	Monteverde.....	Bojano.....	357	389		
Monte Sant'Angelo...	Monte Sant'Angelo	Foggia.....	16353	16534	Monteverde.....	Monte Giorgio..	569	578		
Montesanto.....	Ponte dell'Olivo	Piacenza.....	313	332	Monteverde e Pianello	Assisi.....	220	229		
Montesanto.....	Portomaggiore..	Ferrara.....	676	670	Monteverdi	Volterra.....	1529	1438		
Montesanto (v. Ponte nuovo e Montesanto)					Monteverdi.....	Volterra.....	987	928		
Montesanto, Petrognano, Piaggiarella, Casseggi, Setri, Peneggi, Civitella, Piaggi e Renaro	Sellano.....	Spoletto.....	670	701	Monteverdi.....	Monteverdi.....	987	928		
Monte San Vito ...	Sant'Anatolia di Narco	Ancona.....	3875	3893	Monte Vetolini.....	Sorano.....	1774	1758		
Monte San Vito...		Spoletto.....	123	104	Monte Viale.....	Gambugliano...	916	908		
Montesarchio		Benevento.....	7206	7223	Monte Viasco	Marsciano.....	384	336		
Montesarchio.....	Montesarchio.....	Benevento.....	5844	5861	Monte Vibiano Vecchio		103	104		
Montesardo.....	Alessana.....	Gallipoli.....	749	761	Monte Vidon Combatte		993	1055		
Monte Sasso.....	Mercato Saraceno	Cesena.....	501	500	Monte Vidon Combatte	Monte Vidon Combatte	Fermo.....	531	561	
Montescaglioso		Matera.....	7509	7436	Monte Vidon Corrado		Fermo.....	1326	1340	
Montescano		Voghera.....	785	793	Monte Virginio.....	Canale Monterano	Roma.....	393	367	
Montescantino (v. Piazza di Bedizze con Montescantino)					Monteviozzo.....	Sorano.....	Grosseto.....	517	567	
Monte Scatto.....	Cagli.....	Urbino.....	461	465	Montezago.....	Lugagnano Val d'Arda	Fiorenuola d'Arda	465	462	
Montescheno		Domodossola...	842	850	Montezemolo	Bavari.....	Mondovi.....	443	472	
Montescudate		Volterra.....	1650	1702	Montezignano.....		Genova.....	1006	1015	
Montescudo		Rimini.....	2812	2927	Montfol (v. Gad e Montfol)		Ozieri.....	1252	1205	
Montescudo e Torgnanno	Montescudo.....	Rimini.....	1252	1312	Monti		Ivrea.....	25	29	
Montese		Pavullo nel Frignano	5499	5730	Monti.....	Rosso.....	Clusone.....	157	158	
Monte Secco.....	Pergola.....	Pesaro.....	538	552	Monti.....	Matera.....	Val Furva.....	424	469	
Montesegale		Voghera.....	1032	1067	Monti (v. Baccano, Monti e Fresonara)		Colonnella.....	1122	1140	
Montesegale.....	Montesegale.....	Voghera.....	515	537	Monti.....		Cesena.....	1736	1811	
Montesicuro		Ancona.....	1361	1391	Monti.....		Cesena.....	1149	1197	
Montesilvano		Penne.....	3815	3868	Monti.....		Grosseto.....	1026	309	
Montesilvano.....	Montesilvano.....	Penne.....	1846	1847	Monti.....		Pienza.....	776	771	
Montesilvestre.....	Chiusi in Casentino	Arezzo.....	56	57	Monti (v. Spiano, Oscato, ecc.)		Bagno.....	776	790	
Montesinaro.....	Piedicavallo.....	Biella.....	442	584	Monticelli.....		Massalubrense..	687	706	
Montesirio.....	Besana in Brianza	Monza.....	1186	1239	Monticelli.....		Cogorno.....	720	767	
Montesolaro.....	Carimate.....	Como.....	497	517	Monticelli.....		Esperia.....	1784	1793	
Monte Sordo.....	Ceremate.....	Como.....	172	182	Monticelli.....		Genga.....	63	82	
Montespertoli		Firenze.....	9568	9591	Monticelli.....		Ancona.....	63	82	
Montespertoli.....	Montespertoli.....	Firenze.....	2045	2057	Monticelli.....		Montechiarugolo.	733	758	
Montespino.....	Mondaino.....	Rimini.....	361	365	Monticelli (v. Spiano, Oscato, ecc.)		Pozzol Groppo...	134	137	
Montessoro.....	Isola del Cantone	Genova.....	274	312	Monticelli Borgogna		Bergamo.....	391	412	
Montestrutto		Ivrea.....	178	205	Monticelli d'Oglie Villanova		Verolanuova...	824	832	
Monte Tassi e Savignano	Monte Grimano..	Urbino.....	835	891	Monticelli d'Ongina		Fiorenzuola d'Arda	6527	6757	
Montetiffi e Pietra dell'Uso	Sogliano al Rubicone	Cesena.....	1197	1203	Monticelli d'Ongina		Fiorenzuola d'Arda	2589	2725	
Montetinello.....	Montefrandone..	Ascoli Piceno...	438	439	Monticelli Pavese		Monticelli d'Ongina	1680	1666	
Monte Torre.....	Vado.....	Savona.....	193	204	Monticelli Ripa d'Oglie		Pessina Cremonese	365	370	
Monte Tortore.....	Zocca.....	Pavullo nel Frignano	940	952	Monticello		Lecco.....	2258	2330	
Monte Tre Carlini...	Martina Franca..	Taranto.....	2798	2798	Monticello.....		Cassina Rizzardi.	269	304	
Monteu da Po	Monteu da Po.....	Torino.....	1029	1108	Monticello.....		Cinigiano.....	1143	1155	
Monteu da Po.....		Torino.....	788	857	Monticello.....		Finalborgo.....	343	448	
					Monticello.....		Granozzo con Monticello	834	844	
					Monticello.....		Olevano sul Tusciano	643	643	
					Monticello*		Olgiate Molgora	261	274	
					Monticello.....		Rivalta Trebbia.	154	149	

FRAZIONI DI COMUNE E COMUNI	COMUNE DI CUI FA PARTE LA FRAZIONE	CIRCONDARIO O DISTRETTO	POPOLAZIONE 1881		FRAZIONI DI COMUNE E COMUNI	COMUNE DI CUI FA PARTE LA FRAZIONE	CIRCONDARIO O DISTRETTO	POPOLAZIONE 1881	
			presente	residente (legale)				presente	residente (legale)
Monticello	Terranova Bracciolini	Arezzo	265	265	Montotone	Pont Canavese	Fermo	1691	1814
Monticello (v. Colle Santa Maria, ecc.)					Mont-Pont		Ivrea	976	1050
Monticello (v. S. Giovanni, Monticello, ecc.)					Montrasta		Oristano	844	834
Monticello Alba		Alba	2047	2083	Montriglasco		Novara	444	475
Monticello Brusati		Brescia	1221	1198	Montrigione	Borgosesia	Varallo	263	276
Monticello Conte Otto		Vicenza	1663	1628	Montriolo	Sorbano	Rocca San Casciano	288	299
Monticello di Fara	Sarego	Lonigo	628	613	Montrone		Bari	3020	3047
Monticello e Casate-vecchio	Monticello		666	685	Montronio	Castiglione d'Intelvi	Como	237	250
Monticello e Ficareto	Todi	Perugia	343	343	Montù Beccaria		Voghera	3955	4030
Monticello Villa	Monticello Alba	Alba	601	621	Montù Beccaria	Montù Beccaria	Voghera	2407	2456
Montichiari		Brescia	7266	7384	Montù Berchielli		Voghera	306	315
Montichiari	Montichiari	Brescia	3213	3292	Montù de' Gabbi		Voghera	2887	2890
Montichiario		Sienna	2907	2808	Monvalle	Monvalle	Varese	869	873
Monticiano	Monticiano	Sienna	1387	1388	Monza	Monza	Varese	567	559
Monti Comunali	Luserna San Giovanni	Pinerolo	153	154	Monza	Monza	Varese	103	109
Monti di Bussolengo	Bussolengo	Verona	346	348	Monzambano	Monzambano	Monza	28012	27314
Montieri		Grosseto	4159	4257	Monzambano		Volta Mantovana	2788	2846
Montieri	Montieri	Grosseto	1303	1340	Monzaniga (v. Berana e Monzaniga)		Volta Mantovana	826	868
Monti e Ronchi	Salto	Ivrea	589	640	Monzina	Cremnago	Como	103	108
Montignano	Massarosa	Lucca	304	340	Monzone	Fivizzano	Massa e Carrara	420	425
Montiglio		Casale Monferrato	2939	3231	Monzone	Porretta	Vergato	281	321
Montiglio	Montiglio	Casale Monferrato	925	1013	Monzone	Toano	Reggio Emilia	403	437
Montiglio	Cigliù	Mondovì	188	188	Monzoro	Cusago	Milano	289	300
Montiglio	Rocca di Corio	Torino	236	250	Monzuno		Bologna	4695	4547
Montignano	Massa Martana	Perugia	288	292	Monzuno	Monzuno	Bologna	3241	3206
Montignano	Senigallia	Ancona	1695	1686	Mora	Assisi	Foligno	197	200
Montignoso		Massa e Carrara	2988	3008	Moracchi	Bianchi	Cosenza	173	184
Monti Mereti	Levanto	Spezia	152	152	Moragnano	Tizzano Val Parma	Parma	216	225
Montina (v. Prestento e Montina)					Moral (v. Surpian, ecc.)				
Montinelle	Manerba	Salò	568	560	Moralediemo				
Montini	Chiesa	Sondrio	76	77	Moranda				
Montione	Cascina	Pisa	702	706	Moranda (v. Trana e Moranda)				
Montione	Fratta Todina	Perugia	513	530	Moranda (v. Sonetto, Morando, ecc.)				
Moutone	S. Giustino	Perugia	116	122	Morane (v. Vignola, Morane, ecc.)				
Montone (v. Verzano, Serrajola, ecc.)					Morane				
Montioni	Suvereto	Volterra	415	308	Morano				
Montirone		Brescia	851	876	Morano				
Montironc	Mergo	Ancona	117	125	Morano				
Montis	S. Giovanni d'Assiso	Sienna	1037	1069	Morano				
Montjovet		Aosta	1677	1662	Morano Calabro				
Montjovet	Montjovet	Aosta	200	193	Morano sul Po				
Montodine		Crema	2328	2366	Morano sul Po				
Montoggio		Genova	3858	4177	Moransengo				
Montonate	Mornago	Gallarate	574	601	Moransengo				
Montone		Perugia	2358	2364	Moransengo				
Montone	Montone	Perugia	1939	1940	Morazzone				
Montone	Mosciano S. Angelo	Teramo	1526	1538	Morbegno				
Montouero		Vercelli	365	362	Morbegno				
Montopoli	Montopoli in Sabina	Rieti	974	782	Morbello				
Montopoli	Montopoli in Valdarno	San Miniato	1839	1840	Morca				
Montopoli in Sabina		Rieti	1480	1220	Morcella				
Montopoli in Valdarno		San Miniato	3630	3680	Morcherane				
Montorfano		Como	655	657	Morchiuso				
Montorgiali	Scansano	Grosseto	802	634	Morciano di Leuca				
Montorio	Sorano	Grosseto	260	257	Morciano di Romagna				
Montorio al Vomano		Teramo	5854	5942	Morcicchia				
Montorio al Vomano	Montorio al Vomano	Teramo	2465	2513	Morcicchia				
Montorio in Valle	Pozzaglia	Rieti	297	296	Morcicchia				
Montorio nei Fren-tani		Larino	2596	2601	Morcicchia				
Montorio Romano		Roma	1365	1361	Morcione				
Montorio Veronese		Verona	2915	2928	Mordano				
Montoro	Filottrano	Ancona	760	777	Mordano				
Montoro	Narni	Terni	615	597	Mordano				
Montoro Inferiore		Avellino	5720	5735	Moredò (v. Falghera e Moredò)				
Montoro Superiore		Avellino	4750	4773	Moreglio				
Montorsajo	Campagnatico	Grosseto	608	343	Moregnano				
Montorso	Montorso Vicentino	Arzignano	1794	1853	Morego				
Montorso	S. Angelo a Cupolo	Benevento	379	379	Morelli				
Montorso Vicentino		Arzignano	1970	2038	Morelli				
					Morelli (v. Chiesa e Morelli)				
					Morelli (v. Mollare, Saretto, ecc.)				
					Morello e Gualdo				
					Morengo				
					Mores				

FRAZIONI DI COMUNE E COMUNI	COMUNE DI CUI FA PARTE LA FRAZIONE	CIRCONDARIO O DISTRETTO	POPOLAZIONE 1881		FRAZIONI DI COMUNE E COMUNI	COMUNE DI CUI FA PARTE LA FRAZIONE	CIRCONDARIO O DISTRETTO	POPOLAZIONE 1881	
			presente	residente (legale)				presente	residente (legale)
Moretta		Saluzzo	3090	3270	Morre	Baschi	Perugia	170	185
Moretti	Marano Principato	Cosenza	463	466	Morra	S. Vincenzo Valle Roveto	Avezzano	537	549
Moretti (v. Prella, ecc.)					Morrice	Valle Castellana	Teramo	150	150
Morfasso		Fiorenzuola d'Arda	3922	4342	Morricono	Torricella Sicura	Teramo	57	58
Morfasso	Morfasso	Fiorenzuola d'Arda	1326	1462	Morro	Foligno	Foligno	94	99
Morgan	Trichiana	Belluno	287	304	Morro	Morro Reatino	Rieti	333	390
Morgano	Morgano	Treviso	2083	2076	Morro Casale	Camerino	Camerino	909	912
Morgano	Morgano	Treviso	273	269	Morro d'Alba	Ancona	Ancona	2228	2270
Morge	Campì	Teramo	290	299	Morro d'Oro	Teramo	Teramo	2199	2200
Morge	La-Salle	Aosta	121	127	Morrone	Terricciola	Pisa	645	645
Morgex	Morgex	Aosta	1110	1184	Morrone del Sannio		Larino	3525	3548
Morgex	Morgex	Aosta	388	402	Morro Reatino		Rieti	584	658
Morghengo	Caltignaga	Novara	337	336	Morrovalle		Macerata	5860	5917
Morgioni	Acì Sant'Antonio	Acireale	90	90	Morrucce	Baschi	Perugia	106	108
Morgnaga	Gardone Riviera	Salò	234	245	Morsano	Morsano al Tagliamento	San Vito al Tagliamento	1129	1163
Morgnano	Spoletò	Spoletò	184	187	Morsano al Tagliamento		San Vito al Tagliamento	2746	2794
Morgongiori	Oristano	Oristano	1036	1036	Morsano di Strada	Castions di Strada	Palmanova	455	464
Moria	Cantiano	Urbino	74	97	Morsasco		Acqui	1574	1571
Moriago	Moriago	Valdobbiadene	2090	2133	Morsenchio	Mezzate	Milano	323	323
Moriago	Moriago	Valdobbiadene	1176	1211	Morsiano	Villa Minozzo	Reggio Emilia	363	480
Morialdo	Castelnuovo d'Asti	Asti	543	563	Morsingo	Mombello Molferrato	Casale Monferrato	468	468
Morichella	S. Ginesio	Macerata	209	221	Morsino	Rivera	Susa	232	233
Morico	S. Ginesio	Macerata	362	378	Morsone	Moscoline	Salò	172	181
Moricono		Roma	1084	918	Mortano		Forlì	1984	1988
Morigerati		Sala Consilina	1251	1377	Mortano		Forlì	183	175
Morigerati	Morigerati	Sala Consilina	607	668	Mortara		Mortara	8085	8076
Moriggino	Maglie	Gallipoli	151	151	Mortara		Mortara	6783	6763
Morigliorfe	Narzole	Mondovì	168	172	Morteghiano		Udine	4049	4072
Moriglione	Novello	Alba	125	130	Morteghiano		Udine	2554	2549
Moriglione	Sambuco	Cuneo	165	220	Mortelle		Messina	22	22
Moriglione	Briga Marittima	Cuneo	68	120	Morterone		Lecco	196	197
Moriglione	Valle di Sotto	Sondrio	310	330	Morterone		Lecco	21	22
Morimondo	Abbiategrosso	Abbiategrosso	1772	1788	Mortigliengo		S. Paolo Cervo	330	343
Morimondo	Morimondo	Abbiategrosso	685	696	Mortille (v. Petrule, Mortille)		Biella		
Morinda (v. Chiapinetto)					Mortizza		Piacenza	3009	2995
Morinesio superiore	Stroppo	Cuneo	395	500	Mortizza		Piacenza	1212	1214
Morino	Avezzano	Avezzano	1731	1948	Mortizzuolo		Mirandola	1307	1308
Morino	Morino	Avezzano	1056	1167	Mortola (v. S. Rocco, Mortola, ecc.)		Mirandola		
Moriondo	Cavaglia	Biella	96	102	Mortola inferiore		Ventimiglia		
Moriondo	Moncalieri	Torino	527	524	Mortola superiore		San Remo	269	273
Moriondo	Moriondo Torinese	Torino	555	558	Mortora		San Remo	262	278
Moriondo	Priocca	Alba	887	935	Mortora		Piano di Sorrento	1528	1545
Moriondo	S. Sebastiano da Po	Torino	447	463	Moruri		Stabia		
Moriondo Torinese		Torino	951	974	Moruzzo		Verona	427	419
Moris	Sale Castelnuovo	Ivrea	103	117	Moruzzo		San Daniele del Friuli	1149	1168
Morivione	Quintosole	Milano	404	403	Morzano		San Daniele del Friuli	770	773
Morleschio	Perugia	Perugia	196	196	Morzano		Biella	114	118
Morlupo	Roma	Roma	1887	1941	Moscana		Ancona	267	300
Mormanno	Castrovillari	Castrovillari	5556	5932	Moscazzino		Crema	848	869
Mormoré	Pocapaglia	Alba	209	211	Moscazzino		Crema	647	659
Mornago	Gallarate	Gallarate	1833	1913	Mosche		Torino	284	284
Mornago	Mornago	Gallarate	604	626	Moschiano		Avellino	1368	1408
Mornarona	Inverio Inferiore	Novara	148	149	Mosciano		Teramo	4169	4200
Mornese		Novi Ligure	1403	1421	Mosciano		Nocera Umbra	238	250
Mornico	Mornico Losanna	Voghera	658	666	Mosciano Sant'Angelo		Teramo	6804	6854
Mornico	Vendrogno	Como	153	174	Moscoline		Salò	872	885
Mornico al Serio		Treviglio	1682	1810	Moscoline		Rimini	562	671
Mornico Losanna		Voghera	1334	1342	Moscocolo		San Giovanni in Marignano		
Mornigo	Crevenna	Como	224	224	Moscosi		Cingoli		
Morolo	Frosinone	Frosinone	2516	2670	Moscuso		Macerata	333	338
Morop	Saint-Vincent	Aosta	403	423	Mosezzo		Penne	1947	1963
Morondo	Varallo	Varallo	317	368	Mosio		Novara	591	549
Morondo	Breja	Varallo	54	60	Mosio		Ombriano	179	179
Moroni	Castione Andevenno	Sondrio	143	148	Mosio		Amatrice	74	101
Morosolo		Varese	964	1012	Mosio		Gogline Sotto	415	413
Morosolo	Morosolo	Varese	365	391	Mosio		Vendrogno	49	58
Morozzo	Morozzo	Mondovì	2014	2080	Mosio		Maccio	276	285
Morozzo	Morozzo	Mondovì	1188	1235	Mosio		Canneto sull'Oglio	1032	1043
Morra	Castellar	Sauzeo	96	89	Mosniga (v. Sonico, Mosniga, ecc.)				
Morra	Città di Castello	Perugia	1370	1371	Mosnigo		Moriago		
Morra	Villar S. Costanzo	Cuneo	741	734	Moso		Bagnolo Cremasco	914	922
Morra Ippino		Sant'Angelo de' Lombardi	2937	3026	Mosorrofa		Crema	48	36
Morra San Giovanni e Morra San Bernardo					Mossabella		Reggio Calabria	1051	1096
Morra San Martino e San Leonardo	Busca	Cuneo	1038	1077	Mossogno		Tortona	66	72
	Revello	Saluzzo	419	423	Mosso		Bobbio	97	101

FRAZIONI DI COMUNE E COMUNI	COMUNE DI CUI FA PARTE LA FRAZIONE	CIRCONDARIO O DISTRETTO	POPOLAZIONE 1881		FRAZIONI DI COMUNE E COMUNI	COMUNE DI CUI FA PARTE LA FRAZIONE	CIRCONDARIO O DISTRETTO	POPOLAZIONE 1881	
			presente	residente (legale)				presente	residente (legale)
Mossale	Corniglio	Parma	204	261	Motto Grizza (v. In-				
Mossano		Barbarano	1556	1578	gaggiolo, Motto e				
Mossano	Mossano	Barbarano	371	375	Motto Grizza)				
Mosse	Montefiascone	Viterbo	382	384	Mottola	Suno	Taranto	6871	6824
Mossi	Nibbiano	Piacenza	122	128	Motto Scarrone	Villafranca Pie-	Novara	435	438
Mossini	Sondrio	Sondrio	677	707	Mottura	monte	Pinerolo	628	643
Mosson	Cogollo	Thiene	474	489	Moulin	Pollein	Aosta	54	55
Mosso Santa Maria		Biella	1740	1868	Moza	Castel Sant' An-	Cittaducale	123	149
Mosso Santa Maria	Mosso Santa Ma-	Biella	1057	1147	Mozzach	gelo			
Mostiolo	S. Colombano al	Lodi	450	427	Mozzagrogna	Agordo	Agordo	141	156
Motella	Lambro	Chiari	529	530	Mozzagrogna	Lanciano	Lanciano	2007	2009
Motini	Padernello	Terranova di Si-	58	44	Mozzanella	Castiglione di	Lecco	1419	1421
Motrone	Pescaglia	Lucca	271	307	Mozzanica	Garfagnana	Castelnuovo di	103	104
Motta	Campodolcino	Sondrio	61	71	Mozzate	Treviglio	Castelnuovo di	80	102
Motta	Carmagnola	Torino	501	511	Mozzate	Ascoli Piceno	Castelnuovo di	1412	1422
Motta	Castelletto Stura	Cuneo	309	317	Mozzate	Ascoli Piceno	Castelnuovo di	1648	1661
Motta	Cavallermaggiore	Saluzzo	323	323	Mozzate	Bauco	Frosinone	607	608
Motta	Costabissara	Vicenza	592	598	Mozzate	Lucca	Lucca	2599	2763
Motta	Costigliole d' A-	Asti	596	609	Mozzate	Neviano degli Ar-	Parma	257	269
Motta	Cumiana	Pinerolo	3838	3988	Mozzate	duini			
Motta	Domanico	Cosenza	176	230	Mozzate	Dongo	Como	101	116
Motta	Este	Este	391	392	Mozzate	Como	Como	1811	2166
Motta	Macugnaga	Domodossola	31	28	Mozzate	Mozzate	Como	1204	1483
Motta	Motta di Livenza	Oderzo	2896	2930	Mozzate	Mozzate	Villafranca di Ve-	1950	1950
Motta	Motta S. Giovanni	Reggio Calabria	1834	1879	Mozzate	Mozzate	Villafranca di Ve-	1018	1024
Motta	Rodigo	Bozzolo	173	172	Mozzate	Mozzate	rona		
Motta	Rovito	Cosenza	690	756	Mozzate	Mozzate	Domodossola	250	292
Motta	Sanfrè	Alba	169	169	Mozzate	Mozzate	Domodossola	184	216
Motta	S. Angelo a Cu-	Benevento	184	185	Mozzate	Mozzate	Bergamo	643	645
Motta	Villa di Tirano	Sondrio	283	274	Mozzate	Mozzate	Bergamo	400	399
Motta	Zumpano	Cosenza	117	124	Mozzate	Mozzate			
Motta (v. Cerignano, ecc.)		Cremona	2227	2259	Mozzate	Mozzate	Palermo	3558	3596
Motta Baluffi		Cremona	1269	1295	Mozzate	Mozzate	Breno	913	949
Motta Camastra	Motta Baluffi	Castroreale	2062	2083	Mozzate	Mozzate	Breno	592	614
Motta, Case a Som-	Forcola	Sondrio	106	107	Mozzate	Mozzate	Mondovi	249	267
Motta d'Affermo		Mistretta	2435	2458	Mozzate	Mozzate	Sala Consilina	54	76
Motta d'Affermo	Motta d'Affermo	Mistretta	2291	2313	Mozzate	Mozzate	Camerino	1609	1751
Motta de' Conti		Vercelli	1855	1863	Mozzate	Mozzate	Camerino	945	1017
Motta de' Conti	Motta de'Conti	Vercelli	1641	1649	Mozzate	Mozzate	Isernia	279	281
Motta di Livenza		Oderzo	5928	5998	Mozzate	Mozzate	Reggio Emilia	904	904
Motta Filocastro	Limbadi	Monteleone di	837	840	Mozzate	Mozzate	Biella	229	235
	Castrovillari	Castrovillari	1273	1322	Mozzate	Mozzate	Varese	337	352
Mottafollone		Abbiategrasso	216	216	Mozzate	Mozzate	Varese	236	252
Mottajola	Rosate	Cremona	184	184	Mozzate	Mozzate	Siena	780	780
Mottajola de' Padri	Cappella de' Pi-	Cremona	184	184	Mozzate	Mozzate	Piacenza	516	517
	cenardi	Biella	1587	1612	Mozzate	Mozzate	La Valle	106	123
Mottalciata		Novara	66	70	Mozzate	Mozzate	Bassignana	527	530
Mottalunga	Comignago	Foggia	1561	1688	Mozzate	Mozzate	Baggio	567	568
Motta Montecorvino		Este	583	580	Mozzate	Mozzate	Novara	182	189
Mottarelle	Villa Estense	Reggio Calabria	4115	4103	Mozzate	Mozzate	Monza	2298	2345
Motta San Giovanni		Nicastro	1747	1753	Mozzate	Mozzate	Monza	1696	1756
Motta Santa Lucia		Nicastro	1492	1497	Mozzate	Mozzate	Como	128	132
Motta Santa Lucia	Motta Santa Lu-	Nicastro	1492	1497	Mozzate	Mozzate	Bergamo	345	359
	cia	Nicastro	1492	1497	Mozzate	Mozzate	Lecco	164	212
Motta Santa Ana-		Catania	3654	3687	Mozzate	Mozzate	Feltre	578	600
stasia		Catania	3654	3687	Mozzate	Mozzate	Bomarzo	323	338
Motta Santa Anastasia	Motta Sant' Ana-	Catania	3588	3621	Mozzate	Mozzate	Mugnano	2483	2415
	stasia	Catania	3588	3621	Mozzate	Mozzate	Mugnano del Car-		
Motta Vigana (v. Mas-		Abbiategrasso	2825	2866	Mozzate	Mozzate	dinale		
salengo e Motta Vi-		Piacenza	1045	1068	Mozzate	Mozzate	Perugia	793	795
gana)		Piacenza	1045	1068	Mozzate	Mozzate	Avellino	3188	3152
Motta Visconti		Borgonovo Val	1045	1068	Mozzate	Mozzate	Casoria	4458	4494
Mottaziana	Borgonovo Val	Tidone	1045	1068	Mozzate	Mozzate	Ovaro	300	313
	Tidone	Piacenza	1045	1068	Mozzate	Mozzate	Feltre	115	133
Motte (v. Torricelle, Motte, ecc.)		Gonzaga	3073	3043	Mozzate	Mozzate	Camairago	295	296
Motteggiana		Gonzaga	818	813	Mozzate	Mozzate	Lodi	2798	2859
Motteggiana	Motteggiana	Lecco	249	257	Mozzate	Mozzate	Lodi	1063	1106
Motteno	Rongio	Torino	387	494	Mozzate	Mozzate	Lodi	1070	1090
Mottera	Chialamberto	Bobbio	33	40	Mozzate	Mozzate	Rimini	796	825
Motti	Bagnaria	Gerace	427	423	Mozzate	Mozzate	Parma	796	825
Motticella	Bruzzano Zeffirio	Pallanza	24	25	Mozzate	Mozzate	Pontremoli	4931	5393
Motto	Arizzano	Crema	57	60	Mozzate	Mozzate	Pontremoli	805	908
Motto	Crema	Crema	57	60	Mozzate	Mozzate	Domodossola	106	122
Motto (v. Inaggiolo, Motto e Motto Griz-					Mozzate	Mozzate	Luca	432	440
za)					Mozzate	Mozzate	Firenze	1059	1034
Motto, Crotto, Fanto-	Casale Corte Cer-	Pallanza	240	263	Mozzate	Mozzate	Lecco	209	226
ne, Tanchetto	ro	Pallanza	240	263	Mozzate	Mozzate			

FRAZIONI DI COMUNE E COMUNI	COMUNE DI CUI FA PARTE LA FRAZIONE	CIRCONDARIO O DISTRETTO	POPOLAZIONE 1861		FRAZIONI DI COMUNE E COMUNI	COMUNE DI CUI FA PARTE LA FRAZIONE	CIRCONDARIO O DISTRETTO	POPOLAZIONE 1861	
			presente	residente (legale)				presente	residente (legale)
Mulino nuovo, Tur- rina, Acqualunga e Sant'Antonio.....	Turro Milanese	Milano	81	78	Musile.....	Musile.....	San Donà di Piave	1103	1112
Multeddu.....	Castel Sardo	Sassari	184	184	Musio (v. Quadra bas- sa).....				
Multedo.....	Peglii.....	Genova	1758	1763	Musocco				
Murdina (v. Ciano) Municipio *.....	Marcellise	Verona	138	140	Musocco.....	Musocco.....	Milano	4837	4835
Mura	Mura	Salò	723	720	Musione.....	Loreto.....	Milano	2342	2351
Mura.....	Mura	Salò	400	410	Mussetta di sopra	S. Donà di Piave	Ancona	915	944
Mura.....	Puegnago	Salò	321	321	Mussetta di sotto	S. Donà di Piave	S. Donà di Piave	922	923
Mura (v. Cison, Mu- ra e Gai).....					Musso	Musso.....	Como	1101	1128
Muradelle.....	Tredossi.....	Cremona	148	152	Mussolente	Mussolente	Como	743	807
Muradello e Cassino. Muradolo.....	Pontenure.....	Piacenza	672	685	Mussolente	Mussolente	Como	194	206
Murano	Caorso.....	Fiorenz. d'Arda	573	592	Mussolino *.....	S. Pietro Mussoli- no	Bassano	2603	2646
Murano.....	Murano	Venezia	3999	3756	Mussomeli		Bassano	1259	1286
Murassa.....	Foresto di Susa	Susa	168	173	Morsano al Tag- gliamento	Morsano al Tag- gliamento	Arzignano	519	531
Murasse.....	Mezenile	Torino	430	434	Alba.....	Alba.....	Caltanissetta	9770	9783
Murata.....	Villa d'Ossola	Domodossola	39	40	Gargnano.....	Salò.....	San Vito al Tag- gliamento	430	432
Murati.....	Baldichieri	Asti	55	52	Morosolo.....	Varesè.....	Alba	639	636
Muratori (v. Diano Calderina).....					Morosoio.....	Teramo.....	Salò	221	229
Muravera	Muravera	Cagliari	2896	2798	Mutignano	Teramo	Varesè	118	118
Muravera.....	Muravera	Cagliari	956	929	Mutignano	Teramo	Teramo	1703	1755
Murazzano	Murazzano	Mondovì	2316	2506	Mutignano	Teramo	Teramo	1457	1515
Murazzano.....	Murazzano	Mondovì	1041	1158	Mutignan.	Grantorto.....	Cittadella	38	38
Murazzano.....	Sassoferrato	Ancona	259	361	Muto.....	Fontechiari	Sora	134	178
Murazzo.....	Fossano	Cuneo	508	512	Muttinello nuovo	Galliera Veneta	Cittadella	128	130
Murcarolo.....	Nervi.....	Genova	1741	2154	Muttinello vecchio	Galliera Veneta	Cittadella	438	439
Murci.....	Scansano	Grosseto	760	633	Muzio	Pieve di Teco	Porto Maurizio	254	258
Mure	Mure	Marostica	2124	2137	Muzzana del Tur- gnano		Latisana	1168	1212
Mure (v. Quartrezza) Murelle.....	Villanova di Cam- po S. Piero	Marostica	952	953	Muzzano		Biella	841	908
		Campo S. Piero	1071	1071	Muzzano	Muzzano	Biella	602	635
		Saluzzo.....	1603	1617	Muzza Piacentina	Cavenago Adda	Lodi	242	243
Murello	Murello	Saluzzo.....	1388	1410	Muzza Sant'Angelo * Muzzoloni	Corneigliano Lau- dense	Lodi	569	579
Muretti.....	Villar Perosa	Pinerolo	227	240		Cornedo	Valdagno	710	731
Muriaglio	Ivrea	Ivrea	817	918					
Murialdo	Savona	Savona	1979	2156					
Murisasco.....	Retorbido	Voghera	96	97					
Muris e Canoduso.....	San Daniele del Friuli	San Daniele del Friuli	765	781					
		Pinerolo	216	232					
Murisenghi	Scalenghe	Casale Monferrato	2281	2383					
Murisengo	Murisengo	Casale Monferrato	1088	1160					
Murle.....	Pedavena	Feltre	543	680					
Murlis.....	Zoppola	Pordenone	201	199					
Murlo	Murlo (v. Vescovado*, Andica, ecc.)	Siena	3050	3000					
Muro.....	Salò	Salò	186	187					
Muro.....	Scopa	Varallo	131	165					
Muro Leccese	Gallipoli	Gallipoli	2374	2445					
Muro Lucano	Melfi	Melfi	8895	9170					
Muro Lucano.....	Melfi	Melfi	7547	7800					
Muronico.....	Dizzasco	Como	276	305					
Muros	Sassari	Sassari	322	343					
Mursecco.....	Garesio	Mondovì	254	266					
Murta	Bolzaneto	Genova	1737	1802					
Murzallis.....	Ligosullo	Tolmezzo	114	125					
Musadino	Musadino	Varese	529	628					
Musadino.....	Musadino	Varese	268	316					
Musaga (v. Sasso e Musaga).....									
Musalà.....	Campo di Calab- ria	Reggio Calabria	360	361					
Musano.....	Trevignano	Montebelluna	1033	1056					
Musarra.....	Saponara Villa- franca	Messina	84	87					
Muschietto.....	Bardinetto	Albenga	60	65					
Muschiona.....	Origgio	Gallarate	132	132					
Muscletto.....	Rivolto	Codroipo	181	184					
Musi		Iglesias	673	691					
Musiliaro		Chieti	688	722					
Musestre.....	Roncade	Triviso	986	1011					
Musi (v. Lusevera, ecc.) Musiano e Palazzagro Musiar superiore.....	Pianoro	Bologna	2580	2613					
	Tizzano Val Par- ma	Parma	157	179					
	Tizzano Val Par- ma	Parma	189	242					
Musicile.....	Portico di Caserta	Caserta	55	55					
Musignano	Musignano	Varese	275	217					
Musignano.....	Musignano	Varese	139	139					
Musile	San Donà di Piave	San Donà di Piave	2907	2941					

N.

FRAZIONI DI COMUNE E COMUNI	COMUNE DI CUI FA PARTE LA FRAZIONE	CIRCONDARIO O DISTRETTO	POPOLAZIONE 1881		FRAZIONI DI COMUNE E COMUNI	COMUNE DI CUI FA PARTE LA FRAZIONE	CIRCONDARIO O DISTRETTO	POPOLAZIONE 1881		
			presente	residente (legale)				presente	residente (legale)	
Nasso	Calice al Cornoviglio	Massa e Carrara.	143	164	Nervesa	Nervesa	Montebelluna	2827	2978	
Natile	Careri	Gerace	484	485	Nervi	Nervi	Genova	5486	6026	
Naulina	Postua	Biella	81	84	Nerviano	Nerviano	Genova	3745	3872	
Nava	Lecco	Lecco	577	635	Nesce	Nesce	Gallarate	4658	4774	
Nava	Nava	Lecco	270	308	Nerviano	Nerviano	Gallarate	2404	2471	
Navacchio	Cascina	Pisa	353	354	Nespe	Nespe	Cittaducale	253	258	
Navarons	Meduno	Spilimbergo	360	414	Nespe	Nespe	Bergamo	1260	1301	
Navasa	Limana	Belluno	251	256	<i>Nespe</i>	<i>Nespe</i>	Udine	622	655	
Navasco	Cravegna	Domodossola	52	55	Nespolo	Nespolo	Rieti	694	704	
Navazzo, Formaga e Liano	Gargnano	Salò	593	619	<i>Nespolo</i>	<i>Nespolo</i>	Como	1383	1427	
Nave	Brescia	2853	2859	Nesso	Nesso	Como	593	608	
Nave	Nave	Brescia	2430	2436	Netro	Netro	Biella	2141	2260	
Nave	Mel	Belluno	79	91	Netro	Netro	Biella	1315	1389	
Nave (v. Vigonovo, Talmassons, ecc.)	Nettuno	Nettuno	Roma	2764	2710	
Navedano	Senna Comasco	Como	240	246	Nevano	Nevano	Casoria	766	778	
Navegauro	Terrassa Padovana	Conselve	160	160	Neviano	Neviano	Gallipoli	2107	2144	
Navelli	Aquila	2372	2671	Neviano degli Arduini	Neviano degli Arduini	Parma	732	772	
Navelli	Navelli	Aquila	1609	1773	Neviano degli Arduini	Neviano degli Arduini	Parma	644	666	
Navenze	Limana	Belluno	70	76	Neviano dei Rossi	Neviano dei Rossi	Fornovo di Tar.	755	777	
Navezze	Bione	Salò	73	78	Neviglie	Neviglie	Alba	160	160	
Navezze	Gussago	Brescia	597	600	Neviglio	Neviglio	Alba	192	198	
Naviante	Farigliano	Mondovì	310	323	Nevissano	Nevissano	Castelnuovo d'Assti	
Naviledo	Montecrestese	Domodossola	291	327	Neyran	Neyran	Brisogno	Aosta	410	417
Navola e S. Lorenzo	Pontremoli	Pontremoli	180	231	Niardo	Niardo	Breno	848	866	
Navolè	Gorgo	Oderzo	700	703	Niardia	Niardia	Novara	528	524	
Navono	Salò	Salò	434	427	Nibbiano	Nibbiano	
Navono	Navono	Salò	157	155	Nibbiano	Nibbiano	Piacenza	4352	4450	
Nazaret	Chiaviano ed Uniti	Pozzuoli	452	452	Nibbio (v. Albo)	Nibbio (v. Albo)	Piacenza	659	708	
Nazee (v. Capodisotto)	Nibbiola	Nibbiola	Novara	1264	1273	
Nazzano	Roma	997	856	Nibionno	Nibionno	Como	1561	1576	
Nazzano	Rivanazzano	Voghera	364	355	Nibionno	Nibionno	Como	676	680	
Nè	Chiavari	4015	4503	Nicastello	Nicastello	Monteleone di Calabria	75	78	
Nè	Nè	Chiavari	828	896	Nicastro	Nicastro	Nicastro	14067	14076	
Nè	Nè	Ancona	399	466	Nicastro	Nicastro	Nicastro	10254	10239	
Nebbiano	Fabrizio	Firenze	52	52	Nicciano	Nicciano	Spoleto	136	117	
Nebbiano	Montespertoli	Castelnuovo di Garfagnana	304	324	
Nebbiano (v. S. Marcellino, Lucignano, ecc.)	Nichelino	Nichelino	Torino	1709	1696	
Nebbone	Carisio	Vercelli	266	262	Nichelino	Nichelino	Torino	1166	1132	
Nebbiù	Pieve di Cadore	Pieve di Cadore	377	476	Nichesola	Nichesola	Legnago	600	608	
Nebbiuno	Pallanza	Pallanza	635	666	Nicola	Nicola	Susa	90	90	
Necciano	S. Ginesio	Macerata	206	220	Nicola	Nicola	Spezia	1386	1383	
Negarine	San Pietro in Carignano	1494	1494	Nicolini	Nicolini	Mondovì	134	135	
Negarine	Negarine	San Pietro in Carignano	205	203	Nicolosi	Nicolosi	Catania	2884	2881	
Negrana	Gravedona	Como	63	62	Nicorvo	Nicorvo	Mortara	1098	1103	
Negrana	Traversa	Como	29	32	Nicosia	Nicosia	Nicosia	15460	15276	
Negrar	San Pietro in Carignano	3057	3047	Nicosia	Nicosia	Nicosia	14941	14768	
Negrar	Negrar	San Pietro in Carignano	958	960	Nicosia	Nicosia	Pisa	338	356	
Negrera	Pinarolo Po	Voghera	121	124	Nicotera	Nicotera	Monteleone di Calabria	6978	6978	
Negri	Erlì	Albenga	15	17	Nicotera	Nicotera	Monteleone di Calabria	5189	5181	
Negri	Grignasco	Novara	118	133	Nidastore	Nidastore	Arcevia	
Negrisia	Ponte di Piave	Oderzo	1154	1169	Niella Balbo	Niella Balbo	Alba	836	896	
Neirone	Cella di Bobbio	Bobbio	3149	4218	Niella Balbo	Niella Balbo	Alba	208	227	
Neirone (v. Giorni e Neirone)	Chiavari	Niella Tanaro	Niella Tanaro	Mondovì	2311	2400	
Neirone e Rosasco	Nigoline	Nigoline	Chiari	483	487	
Nelve	Chiavari	933	1342	Nigone	Nigone	Reggio Emilia	273	339	
Neive	Neive	Alba	817	816	Niguarda	Niguarda	Milano	2434	2456	
Nelva	Callabiana	Biella	66	70	Niguarda	Niguarda	Milano	2099	2125	
Nembro	Bergamo	3615	3638	Nimis	Nimis	Taranto	4354	4491	
Nembro	Nembro	Bergamo	3223	3245	Nimis	Nimis	Taranto	2389	2505	
Nemi	Roma	931	935	Nimosa	Nimosa	Savona	116	124	
Nemi, Alf, Vico e Petrigniano	Fiordimonte	Camerino	465	605	Niquidetto	Niquidetto	Torino	145	163	
Nemoli	Lagonegro	1039	1128	Nirano	Nirano	Modena	228	229	
Nenno	Savignone	Genova	500	599	Nirasca	Nirasca	Porto Maurizio	162	190	
Neonli	Oristano	958	952	Nirone	Nirone	Palanzano	174	222	
Nepezzano e Sant'Atto	Teramo	Teramo	1335	1325	Niscami	Niscami	Terranova di Sicilia	12149	12110	
Nepi	Viterbo	2344	2279	Nisciolano	Nisciolano	Como	237	252	
Nerano	Massalubrense	Castellammare di Stabia	708	710	Nismozza	Nismozza	Busana	205	219	
Nereto	Teramo	2815	2854	Nisotto	Nisotto	Grantorto	177	176	
Nerito	Crognaleto	Teramo	377	483	Nissod	Nissod	Châtillon	782	824	
Nerito (v. Serene*)	Nissoria	Nissoria	Aosta	2925	2957	
Nerola	Roma	1146	1133	Niverate	Niverate	Nicosia	104	110	
Nerone soprano	Castelmagno	Cuneo	13	17	Niviano	Niviano	S. Maurizio d'Oglio	
Nerone sottano	Castelmagno	Cuneo	31	34	Nivione	Nivione	Rivergaro	Piacenza	345	355
Nervesa	Montebelluna	3689	3762	Nivolto	Nivolto	Cella di Bobbio	Bobbio	229	232
.....	Nizza Monferrato	Nizza Monferrato	Pavia	98	101	
.....	Nizza Sicilia	Nizza Sicilia	Acqui	8663	8702	
.....	Messina	2329	2426	

FRAZIONI DI COMUNE E COMUNI	COMUNE DI CUI FA PARTE LA FRAZIONE	CIRCONDARIO O DISTRETTO	POPOLAZIONE 1881		FRAZIONI DI COMUNE E COMUNI	COMUNE DI CUI FA PARTE LA FRAZIONE	CIRCONDARIO O DISTRETTO	POPOLAZIONE 1881	
			presente	residente (legale)				presente	residente (legale)
Nizza Sicilia	Nizza Sicilia	Messina	2093	2186	Noli	Noli	Savona	1401	1441
Nizzolina	Marnate	Gallarate	212	219	Nomaglio	Nomaglio	Ivrea	850	903
Noach	La Valle	Agordo	88	123	Nommisici	Amatrice	Cittaducale	165	263
Noale	Noale	Mirano	4584	4721	Noia	Oltrepovo	Clusone	158	179
Noale	Noale	Mirano	2591	2688	Nonantola	Nonantola	Modena	5978	5880
Noasca	Noasca	Ivrea	948	1184	Nonantola	Nonantola	Modena	1077	1008
Noasca	Noasca	Ivrea	222	251	Noncello	Valle Noncello	Pordenone	370	387
Noax	Corno di Rosazzo	Cividade del Friuli	117	124	None	None	Pinerolo	2801	2809
Noabballo	Lovenosopra Me-naggio	Como	235	245	None	None	Pinerolo	2443	2446
Nobile	Monguzzo	Como	454	463	Nonio	Nonio	Novara	606	697
Noboli	Sarezzo	Brescia	184	175	Nonio	Nonio	Novara	380	435
Nocara	1232	Castrovillari	1232	1236	Nontu	Socchieve	Ampezzo	109	137
Nocchi	Camajore	Lucca	574	604	Norajugume	Norajugume	Oristano	540	526
Nocchiano	Penne	Penne	1708	1737	Norashtra (Cantone Ca-stellar)	Melle	Saluzzo	652	742
Nocco	Fossato Serralta	Pallanza	214	261	Norat	Roccabruna	Cuneo	351	464
Noce	Zeri	Catanzaro	23	23	Norbello	Oristano	Oristano	833	876
Noce	Zeri	Pontremoli	314	346	Norcen	Pedavenna	Feltre	332	371
Nocegrossa	Gazzuolo	Bozzolo	443	453	Norcia	Spoleto	Spoleto	8733	9994
Nocella	Campì	Teramo	340	344	Norcia	Norcia	Spoleto	4400	4586
Nocella	Positano	Salerno	124	132	Norma	Velltri	Velltri	2207	2113
Noccelletto	Carinola	Gaeta	1392	1372	Nortosce	Cerreto di Spo-letto	Spoleto	111	187
Noccelletto (v. Castel Sant' Angelo, Nocria, ecc.)					Nosadello	Pandino	Crema	517	511
Noceno	Vendrogno	Como	215	243	Nosaris	Sutrio	Tolmezzo	206	224
Nocera Inferiore	Nocera Inferiore	Salerno	15858	16388	Nosate	Chiavavalle Mila-nese	Abbiategrosso	539	570
Nocera inferiore	Nocera Inferiore	Salerno	12830	13286	Nosedo	Roncoferraro	Milano	510	466
Nocera Superiore	Nocera Inferiore	Salerno	6891	6974	Nosedole	Nosedole	Mantova	671	684
Nocera Terinese	Nocera Inferiore	Nicasastro	2908	2939	Noseglio (v. Brarola)	Noseglio	Como	226	234
Nocera Umbra	Nocera Umbra	Foligno	6567	6867	Nosetta	Nosetta	Alba	514	554
Nocera Umbra	Nocera Umbra	Foligno	1560	1680	Nostra Signora delle Grazie	S. Stefano Roero	Alba	226	234
Noceta	Castiglion Fio-rentino	Arezzo	320	323	Notara	Cravagliana	Varallo	67	71
Noceto	Borgo S. Donnino	Borgo S. Donnino	6501	6565	Notara	Piedimonte Etneo	Acireale	234	234
Noceto	Carrara	Massa e Carrara	132	131	Notaresco	Teramo	Teramo	4196	4211
Noceto	Crocefieschi	Genova	334	420	Notaresco	Teramo	Teramo	2347	2351
Noceto	Monesiglio	Mondovi	201	207	Notica	Goglione Sotto	Salò	121	125
Noceto, Ghiaje, Ga-vazzoli, Boschi, San-guinaro e Castel-guelfo					Nota	Noto	Noto	18239	18202
Nocetolo	Noceto	Borgo S. Donnino	4251	4311	Noto	Noto	Noto	15925	15889
Nocche	Gattatico	Reggio Emilia	772	775	Notoria	Norcina	Spoleto	142	193
Noci	Vinchio	Asti	412	411	Nova	Nova	Monza	2422	2455
Nociacci	Petralia Sottana	Altamura	9985	10080	Nova	Nova	Monza	1795	1745
Nociacchia	Montemarciano	Cefalù	322	329	Novacuzzo (v. Pre-posto)	S. Maria in Stelle	Sondrio	55	64
Noci Garioni	Corte de'Frati	Ancona	338	339	Novaglio	Oggebbio	Verona	510	508
Nociiglia	Gallipoli	Cremona	297	295	Novale	Novale	Pallanza	27	33
Nociiglia	Nociiglia	Gallipoli	3347	3316	Novalesa	Novalesa	Valdagno	2113	2122
Nocivegilia	Bedonia	Borgotaro	1392	1412	Novalesa	Novalesa	Valdagno	860	868
Nocria (v. Castel San-t' Angelo, Nocria, ecc.)			114	174	Novara	Novara	Susa	1104	1314
Nodica	Vecchiano	Pisa	919	985	Novara	Novara	Susa	796	965
Noepoli	Lagonegro	Lagonegro	1743	1758	Novara	Novara	Novara	33077	32782
Noffo	Salò	Salò	94	92	Novara	Novara	Novara	15232	14785
Noga	Villa d'Ossola	Domodossola	95	102	Novara	Novara	Castroreale	7887	8192
Nogara	Isola della Scala	Isola della Scala	4566	4589	Novara	Novara	Castroreale	3926	4096
Nogara	Isola della Scala	Isola della Scala	922	921	Novaregia	Ivrea	Ivrea	192	226
Nogare	Belluno	Belluno	241	254	Novaretto	Chiavrie	Susa	682	680
Nogare	Cornuda	Montebelluna	990	1027	Nova Siri	Lagonegro	Lagonegro	2081	1955
Nogaredo di Corno	Coseano	Sant Daniele del Friuli	352	368	Novate di Brianza	Lecco	Lecco	449	453
Nogaredo di Prato	Martignacco	Udine	804	822	Novate, Mezzo e Mon-tagnola	Novate Mezzola	Sondrio	624	604
Nogaredo inferiore	Samolaco	Sondrio	49	38	Novate Mezzola	Novate Mezzola	Sondrio	1213	1168
Nogaredo superiore	Samolaco	Sondrio	59	66	Novate Milanese	Novate Milanese	Milano	2505	2533
Nogarole	Nogarole di Rocca	Villafranca di Ve-rona	874	877	Novazza	Valgoglio	Clusone	183	222
Nogarole	Nogarole Vicen-tino	Arzignano	754	748	Novo	Novo	Marostica	2070	2083
Nogarole di Rocca	Villafranca di Ve-rona	Arzignano	1505	1508	Novo	Novo	Marostica	793	798
Nogarole Vicentino	Arzignano	Arzignano	1094	1089	Novedrate	Tresana	Como	905	912
Nogia	Vigonovo	Dolo	251	251	Novogigola	Calice al Corno-viglio	Massa e Carrara	354	392
Nogiano	Rende	Cosenza	1194	1195	Novogigola	Calice al Corno-viglio	Massa e Carrara	59	68
Nogliareda	Tarcento	Tarcento	53	53	Novogigola	Calice al Corno-viglio	Lecco	64	69
Nolia	Galatina	Galatina	1283	1276	Novogigola	Calice al Corno-viglio	Milano	663	674
Nojattaro	Bari	Bari	7373	7414	Novogigola	Calice al Corno-viglio	Milano	663	674
Noja	Serrara Fontana	Pozzuoli	139	141	Novogigola	Calice al Corno-viglio	Milano	663	674
Nojaretto (v. Miel)					Novogigola	Calice al Corno-viglio	Milano	663	674
Nola	Nola	Nola	11931	11952	Novogigola	Calice al Corno-viglio	Milano	663	674
Nola	Nola	Nola	10062	10088	Novogigola	Calice al Corno-viglio	Milano	663	674
Nole	Nole	Torino	2541	2505	Novogigola	Calice al Corno-viglio	Milano	663	674
Nole	Nole	Torino	1858	1816	Novogigola	Calice al Corno-viglio	Milano	663	674
Noledo	S. Siro	Como	20	22	Novogigola	Calice al Corno-viglio	Milano	663	674
Nolli	Savona	Savona	1865	1929	Novogigola	Calice al Corno-viglio	Milano	663	674

FRAZIONI	COMUNE DI CUI FA PARTE LA FRAZIONE	CIRCONDARIO O DISTRETTO	POPOLAZIONE 1881		FRAZIONI	COMUNE DI CUI FA PARTE LA FRAZIONE	CIRCONDARIO O DISTRETTO	POPOLAZIONE 1881	
			presente	residente (legale)				presente	residente (legale)
Noventa di Piave	S. Donà di Piave	3698	3735	Occitio	Filignano	Isernia	101	109
Noventana	Noventa Padova	Padova	931	935	Occiano	Montecorvino Rovella	Salerno	265	268
Noventa Padovana	Padova	1875	1904	Occie (v. Graugiadi-dier)	Casale Monferrato	2364	2491
Noventa Vicentina	Padova	5542	5593	Ocenelli	Spoleto	Spoleto	172	172
Noverasco	Opera	Milano	168	172	Ocosce	Cascia	Spoleto	328	354
Novi	Novi di Modena	Mirandola	3316	3328	Ocre	Leonessa	Aquila	1152	1349
Novi di Modena	Mirandola	6267	6287	Ocre	Cittaduale	Spoleto	162	190
Noviglia (v. Grangie)	Abbiategrosso	1261	1268	Ocrichio	Norcia	Spoleto	139	170
Noviglio	Abbiategrosso	268	270	Odalengo Grande	Casale Monferrato	1665	1700
Noviglio	Noviglio	Pesaro	1467	1511	Odalengo grande	Odalengo Grande	Casale Monferrato	300	300
Novilara	Novi Ligure	13783	13428	Odalengo Piccolo	Casale Monferrato	847	859
Novi Ligure	Vallo della Lucania	1058	1317	Odecla	Malonno	Breno	568	580
Novi Velia	Thiene	595	592	Odeno	Navono	Salò	81	77
Novoledo	Villaverla	Lecce	4156	4774	Oderzo	Oderzo	Oderzo	6668	6666
Novoli	Firenze	684	689	Oderzo	Oderzo	Oderzo	3923	3914
Novoli	Sesto Fiorentino	Aosta	287	286	Odiago	Pontida	Bergamo	270	276
Nozon	Torgnon	Salò	620	636	Odolo	Salò	1077	1133
Nozza	Mondovi	839	833	Ofena	Aquila	3496	3681
Nucetto	Mondovi	306	305	Ofena	Ofena	Aquila	2100	2202
Nucetto	Nucetto	Tempio Pausania	921	924	Offagna	Ancona	2190	2227
Nuchis	Tempio Pausania	300	302	Offagna	Offagna	Ancona	1194	1213
Nuchis	Nuchis	Ozieri	1137	1740	Offanengo	Crema	2372	2386
Nughedu di San Nicolò	Ozieri	Offanengo	Petrella Salto	Cittaduale	292	316
Nughedu Santa Vittoria	Oristano	518	545	Offano	Casola in Lunigiana	Massa Carrara	575	572
Nugola Nuova	Colle Salvetti	Pisa	952	930	Offida	Ascoli Piceno	4895	5031
Nule	Ozieri	1473	1474	Offiaga	Verolanuova	1173	1166
Nulvi	Sassari	3171	3219	Oga	Valle di Sotto	Sondrio	327	359
Numana	Ancona	1933	2183	Oggebbo	Pallanza	881	937
Numana	Numana	Ancona	1022	1217	Oggeri Pelosi	Viarigi	Casale Monferrato	232	237
Nunziata e Puntalazzo	Mascali	Acirale	2410	2401	Oggiono	Cannero	Pallanza	117	142
Nunziatella	Isola del Liri	Sora	508	508	Oggiona*	Oggiona con S. Stefano	Gallarate	297	316
Nuoro	Nuoro	6212	6099	Oggiona con Santo Stefano	Gallarate	698	775
Nuoro	Nuoro	Nuoro	5981	5866	Oggiono	Lecco	3054	3170
Nurachi	Oristano	784	806	Oggiono	Oggiono	Lecco	2232	2324
Nuragus	Lanusei	1188	1189	Oglianico	Torino	1027	1147
Nuragus	Lanusei	933	964	Oglianico	Oglianico	Torino	713	819
Nuralfao	Cagliari	1848	2010	Ogliano	Conegliano	Conegliano	956	950
Nuraminis	Cagliari	1360	1461	Ogliara	Salerno	Salerno	3665	3674
Nuraminis	Nuraminis	Oristano	311	298	Ogliastro	Castellabate	Vallo della Lucania	216	228
Nuraxineddu	Oristano	454	459	Ogliastro Cilento	Vallo della Lucania	1930	2035
Nureci	Sassari	3742	3147	Ogliastro Cilento	Ogliastro Cilento	Vallo della Lucania	1078	1135
Nurra	Sassari	Lanusei	2441	2446	Ogna	Oltresenda Bassa	Cinisone	308	354
Nurri	Aosta	2152	2186	Ognato	Brandico	Brescia	209	175
Nus	Nus	Aosta	880	898	Ognina	Catania	Catania	964	955
Nus	Nus	Sant'Angelo de' Lombardi	4639	4664	Ognio	Neirone	Chiavari	769	938
Nusco	Salerno	326	326	Ognissanti	Villafranca di Verona	Villafranca di Verona	300	301
Nuvola	Montecorvino Rovella	Revere	1862	1852	Ojra	Nonio	Novara	74	95
Nuvolata	Quistello	Brescia	1113	1072	Opa	Crevola d'Osola	Domodossola	243	267
Nuvolento	Brescia	1278	1332	Olantreghe	Castello Lavazzo	Longarone	323	370
Nurolera	Iglesias	1156	1154	Olasca	Monterosso Grana	Cuneo	285	312
Nuxis	Santadi	Olate	Castello sopra Lecco	Lecco	321	332
O.									
Oballa	Rodda	San Pietro al Natistone	257	275	Olba	Savona	485	504
Obante	Recoaro	Valdagno	301	343	Olbicella	Molare	Acqui	187	195
Obbenetto, Sovert e Paternet	Drenchia	San Pietro al Natistone	283	321	Olcenengo	Vercelli	1702	1692
Obbiano	Rivarolo Canavese	Torino	185	190	Olcianico	Lierna	Lecco	87	94
Obbio	Vercana	Como	74	91	Olcio	Lecco	450	512
Obledo (v. Caniezza)	San Pietro al Natistone	515	553	Olta	Taleggio	Bergamo	363	379
Oblizza, Saligni e Dughe	Stregna	San Pietro al Natistone	515	553	Oldaniga e Cascina Maria	Ruginello	Monza	190	190
Obolo	Gropparello	Fiorenz. d'Arda	178	195	Oldenico	Vercelli	781	776
Occa	Envie	Saluzzo	374	432	Oldesio	Tignale	Solò	131	134
Occagno*, Posa e Almanno	Schignano	Como	1125	1297	Oleggio	Oleggio	Novara	8535	8689
Occhieppo Inferiore	Biella	2262	2372	Oleggio	Oleggio	Novara	3163	3304
Occhieppo inferiore	Occhieppo Inferiore	Biella	2167	2279	Oleggio Castello	Novara	832	840
Occhieppo Superiore	Biella	1702	1807	Oleis	Manzano	Cividale del Friuli	656	658
Occhieppo superiore	Occhieppo Superiore	Biella	1003	1064	Olungo	Novara	Novara	997	999
Occhiobello	Occhiobello	4340	4331	Olera	Poscante	Bergamo	337	358
Occhiobello	Occhiobello	Occhiobello	1914	1907	Olesi e Torrazzetta*	Torre del Monte	Voghera	286	299
					Olivano di Lomellina	Mortara	1679	1687
					Olivano Romano	Roma	3814	3836
					Olivano sul Tusciano	Salerno	3097	2852

FRAZIONI DI COMUNE E COMUNI	COMUNE DI CUI FA PARTE O LA FRAZIONE	CIRCONDARIO O DISTRETTO	POPOLAZIONE 1881		FRAZIONI DI COMUNE E COMUNI	COMUNE DI CUI FA PARTE O LA FRAZIONE	CIRCONDARIO O DISTRETTO	POPOLAZIONE 1881	
			presente	residente (legale)				presente	residente (legale)
Oratojo	Pisa	Pisa	1290	1336	Orlongo	Borgosesia	Varallo	151	170
Oratorio	Boscotrecase	Castellammare di Stabia	2527	2524	Ormea	Ormea	Mondovi	4741	5266
Orbaney (v. Torrent)		Torino	2843	2846	Ormea	Ormea	Mondovi	1364	1470
Orbassano					Ormello	Ormello	Oderzo	2677	2674
Orbeilla (v. Pesan)					Ormello	Ormello	Oderzo	1258	1304
Orbello	Villa del Bosco	Vercelli	92	98	Ormezzano (v. Valle e Ormezzano)		Monza	1386	1399
Orbetello		Grosseto	7056	4824	Ornago	Castiglione della Valle	Teramo	624	668
Orbetello	Orbetello	Grosseto	5230	4085	Ornago	Torricella in Sabina	Rieti	453	463
Orbiciano	Camajore	Lucca	466	469	Ornato	Monforte d'Alba	Alba	104	107
Orbignano (v. Lam-porecchio, ecc.)		Como	118	131	Ornavasso	Sciolze	Pallanza	1611	1728
Orbino	Minoprio	Acqui	319	319	Ornesio	Ornesio	Torino	28	26
Orbregno	Prasco	Pordenone	645	681	Ornicia	Castel Focognano	Bergamo	324	332
Orcenico di sopra	Zoppola	Pordenone	342	317	Ornina	Giffoni Valle Piana	Arezzo	278	291
Orcenico di sotto					Ornitò	Bellano	Salerno	520	520
Orcesco (v. Gagnone)	Conca della Campania	Gaeta	309	310	Oro	Bocciolo	Como	206	213
Orchi	Orciano di Pesaro	Pesaro	1756	1774	Oro	Bocciolo	Varallo	42	62
Orciano					Oro	Piegro	Orvieto	176	176
Orciano di Pesaro		Pesaro	2460	2483	Oro (v. Biganzolo)	Morca	Varallo	61	72
Orciano Pisano		Pisa	857	866	Oro del Nasso e Cà di Viana	Rassa	Varallo	56	87
Orciatico	Lajatico	Pisa	888	953	Oro e Ortigoso	Bocciolo	Varallo	21	26
Orco	Orco Feglino	Albenga	409	464	Oronazzo	Biella	Biella	171	146
Orco Feglino		Albenga	1027	1142	Oropa	Oropa	Nuoro	1907	1907
Orcurto	Croce di Mosso	Biella	175	176	Orsoli	Orsoli	Nuoro	1857	1852
Ordarino	Scopello	Varallo	28	37	Ortelli	S. Vito	Cagliari	1144	652
Ordona	Orta Nova	Foggia	828	717	Orria	Orria	Vallo della Lucania	1485	1566
Ordovago	Cravagliana	Varallo	50	54			Vallo della Lucania	786	843
Ore	Mossano	Barbarano	175	175	Orrolli		Lanusei	2130	2146
Oregne	Sospirolo	Belluno	194	205	Orsago	Orsago	Conegliano	1675	1706
Orengi (v. Lecchio-re, ecc.)					Orsago	Orsago	Conegliano	1166	1195
Orello (v. Loreto, Orello)		Monza	2017	2081	Orsajola	Urbina	Urbino	697	681
Oreno		Oreno	1368	1421	Orsano	Lettere	Castellammare di Stabia	1014	1014
Oreno	S. Croce sull'Arno	San Miniato	1007	1090	Orsano	Sellano	Spoleto	253	264
Orerò		Chiavari	1451	1718	Orsanvenzo	Valduggia	Varallo	104	132
Orero	Orero	Chiavari	339	406	Orsara	Orsara Bormida	Acqui	1093	1096
Orero	Serra Riccò	Genova	812	864	Orsara Bormida	Orsara Bormida	Acqui	1312	1315
Orero	Barcellona Pozzo di Gotto	Castoreale	597	605	Orsara Dauno Irpina	Orsara Irpina	Ariano di Puglia	5434	5371
Orexine	Castelbianco	Albenga	107	114	Orsaria	Premariacco	Civiale del Friuli	1074	1079
Orezzo		Chiusone	350	365	Orsenigo	Orsenigo	Como	1002	1035
Orezzoli	Otone	Bobbio	442	482	Orsenigo	Orsenigo	Como	711	744
Orfengo	Casalino	Novara	229	220	Orsières	Saint-Denis	Aosta	32	31
Orgere (v. Ghigo)					Orsigliadi	Ricadi	Monteleone di Calabria	193	191
Orgia	Sovicille	Siena	676	645	Orsigliadi	Rombiolo	Monteleone di Calabria	293	293
Orgiano		Lonigo	3553	3542	Orsogna		Lanciano	6451	6516
Orgiano	Orgiano	Lonigo	2562	2561	Orsomarso	Orsogna	Paola	1954	2153
Orgnano	Pasian Schiavonesco	Udine	584	615	Orta	Orta di Atella	Caserta	2613	2617
Orgnano	Spinea	Mestre	454	474	Ortacesus		Cagliari	514	517
Orgnese	Cavasso Nuovo	Novara	2174	2207	Orta di Atella	Rapino	Caserta	2804	2804
Orgosolo		Brindisi	5173	5220	Ortaglio	Ortaglio	Chieti	486	488
Oria	Albegasio	Como	127	130	Orta Nova	Orta Nova	Foggia	6397	6026
Oriago	Mira	Dolo	664	670	Orta Nova	Orta Nova	Foggia	4704	4471
Oriano		Chiari	873	886	Orta Novarese	Orta Novarese	Novara	980	1091
Oriano	Solignano	Parma	279	288	Ortaro	Cantalupo Ligure	Novara	762	853
Oriano di Brianza		Lecco	432	444	Ortelle	Ortelle	Novi Ligure	35	37
Oriano Ticino con Oneda	Sesto Calende	Gallarate	413	409	Ortelle	Ortelle	Viterbo	4101	4079
Oricola	Pereto	Avezzano	910	916	Ortelle	Ortelle	Gallipoli	2186	2175
Orieccuja	Rodda	San Pietro al Natisone	25	27	Ortelle	Ortelle	Gallipoli	779	787
Oriiggio		Gallarate	1765	1789	Ortelle	Ortelle	Novara	85	98
Oriiggio	Oriiggio	Gallarate	1477	1496	Ortazzano	Ortazzano	Fermo	815	870
Oriioso	Vellezzo Bellini	Pavia	86	85	Ortazzano	Ortazzano	Fermo	248	261
Oriignano	Baronissi	Salerno	294	297	Orti	Orti	Alessandria	1239	1256
Oriò		Varese	582	621	Orti	Orti	Legnago	839	840
Oriò	Inorio Inferiore	Novara	158	168	Ortica	Ortica	Reggio Calabria	1188	1188
Oriò al Serio		Bergamo	493	495	Ortica	Ortica	Lambrate	600	592
Oriò Canavese		Ivrea	1085	1185	Ortica	Ortica	Dicomano	330	343
Oriò Litta		Lodi	1923	1979	Ortigarò	Ortigarò	Favale di Malvaro	65	82
Oriolo		Castrovillari	3807	3793	Ortignano	Ortignano Raggiolo	Arezzo	313	317
Oriolo	Vallio	Salò	77	78	Ortignano Raggiolo	Ortignano Raggiolo	Arezzo	1754	1905
Oriolo	Voghera	Voghera	2089	2106	Ortignano	Ortignano	Montespertoli	265	269
Oriolo Romano		Roma	1207	1208	Ortodonico	Ortodonico	Firenze	2157	2228
Oriò Mosso	Quittengo	Biella	294	494	Ortodonico	Ortodonico	Vallo della Lucania	598	615
Oriстано		Oristano	7031	7074	Ortolà e Lavacchio	Ortolà e Lavacchio	Massa e Carrara	1283	1264
Oriandi (v. Campo-longo sul Brenta)									
Oriano	Cervatto	Varallo	15	15					
Orlonghetto	Valduggia	Varallo	76	84					

FRAZIONI DI COMUNE E COMUNI	COMUNE DI CUI FA PARTE LA FRAZIONE	CIRCONDARIO O DISTRETTO	POPOLAZIONE 1881		FRAZIONI DI COMUNE E COMUNI	COMUNE DI CUI FA PARTE LA FRAZIONE	CIRCONDARIO O DISTRETTO	POPOLAZIONE 1881	
			presente	residente (legale)				presente	residente (legale)
Ortona		Lanciano.....	12122	12264	Ospitale.....	Malegno.....	Breno.....	40	42
Ortona.....	Ortona.....	Lanciano.....	6894	7023	Ospitale.....	Poggio Rusco...	Sermide.....	443	445
Ortona de' Marsi		Avezzano.....	2842	3442	Ospitale di Brenta (v. Carmignano, ecc.).....				
Ortona de' Marsi.....	Ortona de' Marsi.....	Avezzano.....	1869	2462	Ospitaletto	Brescia.....	2228	2227	
Ortonovo		Spezia.....	2602	2591	Ospitaletto.....	Castellucchio.....	Mantova.....	606	600
Ortonovo*.....	Ortonovo.....	Spezia.....	533	528	Ospitaletto.....	Milano.....	518	534	
Ortore		Albenga.....	741	773	Ospitaletto.....	Fiesso Umbertiano	Occhiobello.....	1241	1238
Ortucchio		Avezzano.....	1933	1975	Ospitaletto.....	Ligonchio.....	Reggio Emilia..	47	75
Ortuveri		Lanusei.....	1768	1779	Ospitaletto.....	Linarolo.....	Pavia.....	192	197
Ortuvero e Canale.....	Villafranca in Lunigiana.....	Pontremoli.....	306	342	Ospitaletto.....	Marano sul Panaro	Modena.....	531	556
Orune		Nuoro.....	2362	2421	Ospitaletto.....	Marcaria.....	Bozzolo.....	548	544
Orvano (v. Croce, Orvano, ecc.).....					Ospitaletto (v. Capanne di Sillano).....				
Orvieto		Orvieto.....	15931	16078	Ospizio.....	Reggio Emilia..	Reggio Emilia..	2189	2183
Orvieto.....	Orvieto.....	Orvieto.....	7304	7429	Ospizio, Piazza, Acquarola, Costa, Sant'Angelo e Carraturo, Sant'Eustacchio e San Felice.....				
Orvinio		Rieti.....	1544	1607	Ossago	Mercato San Severino	Salerno.....	3195	3206
Orzaglia.....	S. Romano.....	Castelnuovo di Garfagnana	142	143	Ossago.....	Ossago.....	Lodi.....	1737	1771
Orzale.....	Castiglion Fiorentino	Arezzo.....	151	150	Ossago.....	Ossago.....	Lodi.....	1216	1245
Orzale.....	Lesignano de' Bagni	Parma.....	45	45	Ossaia.....	Cortona.....	Arezzo.....	3154	3172
Orzale.....	Neviano degli Arduni	Parma.....	74	73	Ossalengo.....	Tredossi.....	Cremona.....	225	222
Orzano		Remanzacco.....	712	721	Ossanesga	Bergamo.....	Bergamo.....	464	470
Orzes.....	Belluno.....	Belluno.....	328	350	Ossasga.....	Chiavari.....	Chiavari.....	316	369
Orzinuovi		Chiari.....	6376	6242	Ossasga.....	Maisana.....	San Pietro in Cariano	271	278
Orzinuovi.....	Orzinuovi.....	Chiari.....	4536	4486	Ossasga.....	Dolcè.....			
Orzio (v. Costa, Crevani, ecc.).....					Ossasga.....	Zavattarello.....	Bobbio.....	290	319
Orzivocchi		Chiari.....	1787	1738	Ossasga.....	Ossasga.....	Masse di Siena..	1089	1100
Orzoni.....	Stradella.....	Voghera.....	117	121	Ossi	Ossi.....	Sassari.....	2769	2871
Ossaca.....	Bardi.....	Fiorenzuola d'Arda	230	257	Ossiach.....	Roddo.....	San Pietro al Natissone	79	92
Ossais		Prato Carnico.....	212	224	Ossimo	Ossimo.....	Breno.....	966	1088
Ossasco		Pinerolo.....	858	854	Ossimo inferiore.....	Ossimo.....	Breno.....	442	492
Ossasio		Pinerolo.....	1204	1189	Ossimo superiore.....	Ossimo.....	Breno.....	483	554
Ossascale.....	Cappella Cantone	Cremona.....	689	678	Ossio.....	Baceno.....	Domodossola..	40	42
Oscato (v. Spiano, Oscato, ecc.).....					Ossola.....	Contra.....	Lecco.....	447	465
Oschiri		Ozieri.....	2695	2710	Ossolario	Ossolario.....	Cremona.....	980	995
Osciaco		Moggio Udinese.	892	1451	Ossona.....	Casorezzo.....	Gallarate.....	1175	1220
Oselte.....	Carmagnola.....	Torino.....	259	267	Ossuccio	Ossuccio.....	Como.....	940	1009
Osidida		Nuoro.....	493	493	Ossuccio.....	Ossuccio.....	Como.....	394	414
Osiglia		Savona.....	1142	1182	Ostana	Ostana.....	Saluzzo.....	1095	1178
Osiglia.....	Osiglia.....	Savona.....	444	464	Ostana.....	Ostana.....	Saluzzo.....	248	273
Osigio.....	Fregona.....	Vittorio.....	797	806	Ostellato	Ostellato.....	Ferrara.....	5275	5198
Osigio.....	Valbrona.....	Lecco.....	358	365	Ostellato.....	Ostellato.....	Ferrara.....	1098	1085
Osiro		Sassari.....	5352	5375	Osteno e Bigheggia.....	Osteno e Bigheggia	Claino con Osteno	368	382
Osiro.....	Osiro.....	Sassari.....	4527	4554	Ostera.....	Ostera.....	Castelplanio..	391	407
Oσιμο		Ancona.....	17346	17301	Ostera.....	Ostera.....	Alba.....	242	245
Oσιμο.....	Oσιμο.....	Ancona.....	4743	4645	Ostera (v. Ghivizzano).....	Ostera (v. Ghivizzano)	Ripe San Ginesio	124	128
Osinì		Lanusei.....	932	849	Ostera.....	Ostera.....	Cesena.....	2082	2091
Osiò Sopra		Treviglio.....	1087	1124	Ostera della Breccia	Ostera della Breccia	Pesaro.....	457	454
Osiò Sotto		Treviglio.....	1993	2026	Ostera Nuova e Macellino	Ostera Nuova e Macellino	Monte l'Abbate..	510	533
Osmate		Varese.....	357	373	Ostetiere.....	Ostetiere.....	Vellezzo Bellini	36	38
Osnago		Lecco.....	2032	2088	Ostiano.....	Ostiano.....	Roma.....	640	82
Osolì.....	Rocca del Fluvione	Ascoli Piceno..	213	212	Ostiano.....	Ostiano.....	Cremona.....	3388	3445
Ospello		Gemona.....	2395	2504	Ostiano.....	Ostiano.....	Cremona.....	2949	3014
Ospanesco.....	Pescorocchiano.	Citraducate.....	42	42	Ostiglia	Ostiglia.....	Ostiglia.....	6996	7041
Ospedale.....	Contrada.....	Avellino.....	796	804	Ostiglia.....	Ostiglia.....	Ostiglia.....	5187	5223
Ospedale*.....	Pizzoli.....	Aquila.....	196	237	Ostigliano.....	Ostigliano.....	Perito.....	673	681
Ospedaletti.....	Colla.....	San Remo.....	695	517	Ostino.....	Ostino.....	Cavagnolo.....	139	171
Ospedaletto.....	Coriano.....	Rimini.....	1073	1086	Ostizza.....	Ostizza.....	Montevecchia..	368	376
Ospedaletto.....	Gemona.....	Gemona.....	695	741	Ostra	Ostra.....	Lecco.....	6086	6235
Ospedaletto.....	Istrana.....	Treviso.....	728	736	Ostra.....	Ostra.....	Ancona.....	1651	1732
Ospedaletto.....	Norcia.....	Spoleto.....	138	163	Ostruni	Ostruni.....	Ancona.....	18226	17480
Ospedaletto.....	Ospedaletto Euganeo	Este.....	1203	1201	Ostra.....	Ostra.....	Brindisi.....	43	53
Ospedaletto*.....	Ossuccio.....	Como.....	67	77	Otranto	Otranto.....	Pallauza.....	2333	2417
Ospedaletto.....	Pescantina.....	San Pietro in Cariano	203	205	Otricoli	Otricoli.....	Lecce.....	1522	1517
Ospedaletto d'Alpinolo		Avellino.....	1359	1492	Otricoli.....	Otricoli.....	Terni.....	1028	1023
Ospedaletto Euganeo		Este.....	3677	3655	Ottaggi (v. Villamagna).....	Ottaggi (v. Villamagna)			
Ospedaletto Lodi-giano		Lodi.....	1819	1854	Ottajano	Ottajano.....	Castellammare di Stabia	19476	19640
Ospedalucchio.....	Bastia.....	Perugia.....	347	349	Ottajano.....	Ottajano.....	Castellammare di Stabia	4439	4475
Ospitale		Pieve di Cadore.	894	1085	Ottano	Ottano.....	Nuoro.....	1043	1062
Ospitale.....	Ospitale.....	Pieve di Cadore.	338	392	Ottano.....	Ottano.....	Porto Maurizio..	441	444
Ospitale.....	Argenta.....	Ferrara.....	1120	1122	Ottati	Ottati.....	Campagna.....	1578	1703
Ospitale.....	Bondeno.....	Ferrara.....	1353	1347	Ottavello.....	Ottavello.....	Gossolongo.....	335	370
Ospitale.....	Fanano.....	Pavullo nel Frignano	687	998	Ottavello.....	Ottavello.....	Piacenza.....	189	192
					Ottiglio	Ottiglio.....	Casale Monferrato	2322	2348
					Ottiglio.....	Ottiglio.....	Casale Monferrato	1795	1813

FRAZIONI	COMUNE DI CUI FA PARTE LA FRAZIONE	CIRCONDARIO O DISTRETTO	POPOLAZIONE 1881		FRAZIONI	COMUNE DI CUI FA PARTE LA FRAZIONE	CIRCONDARIO O DISTRETTO	POPOLAZIONE 1881	
			presente	residente (legale)				presente	residente (legale)
Ottobiano	Ottobiano.....	Mortara.....	3106	3136	Paderno Milanese	Monza.....	5708	5926	
Ottobiano.....	Ottobiano.....	Mortara.....	2542	2578	Paderno e Molino No- vo.....	Udine.....	1172	1187	
Ottone	Ottone.....	Bobbio.....	3624	4458	Padia.....	Acri.....	1200	1241	
Ottone.....	Ottone.....	Bobbio.....	353	388	Padivarma.....	Beverino.....	335	396	
Ottone (v. Tettilluccio)	Ottone (v. Tettilluccio)	Bobbio.....	186	206	Padola.....	Comelico Superiore	867	998	
Ottone soprano.....	Ottone.....	Bobbio.....	186	206	Padova	Padova.....	72174	70753	
Oulmes.....	Salbertrand.....	Susa.....	221	219	Padova.....	Padova.....	47334	46164	
Oulx	Oulx.....	Susa.....	1882	1886	Padri.....	Borgonure.....	587	598	
Oulx.....	Oulx.....	Susa.....	790	788	Padria	Piacenza.....	1924	1925	
Ovada	Ovada.....	Novi Ligure.....	8258	8293	Padula.....	Sala Consilina.....	7936	8938	
Ovada.....	Ovada.....	Novi Ligure.....	6612	6646	Padula.....	Alghero.....	1924	1925	
Ovamala.....	Val di Nizza.....	Bobbio.....	103	112	Padule.....	Teramo.....	277	374	
Ovanengo.....	Orzinuovi.....	Chiari.....	536	515	Padule.....	Gubbio.....	850	863	
Ovaro	Ovaro.....	Tolmezzo.....	2782	2954	Padule (v. Alberese e Padule).....	Sesto Fiorentino.....	529	537	
Ovaro.....	Ovaro.....	Tolmezzo.....	347	353	Padule (v. Casalta e Padule).....	Benevento.....	3663	3661	
Ovasta	Ovasto.....	Tolmezzo.....	224	239	Paduli.....	Campitelli.....	143	143	
Ovedasso	Ovedasso.....	Moggio Udinese.....	316	307	Paduli.....	Tossicia.....	100	100	
Ovesco.....	Montescheno.....	Domodossola.....	59	62	Padulle.....	Sala Bolognese.....	844	823	
Ovigo.....	Macugnaga.....	Domodossola.....	8	8	Padura.....	San Filippo del Mela.....	67	69	
Oviglio	Oviglio.....	Alessandria.....	2922	3000	Paesana	Saluzzo.....	7400	7995	
Ovindoli	Ovindoli.....	Avezzano.....	1806	2209	Paese.....	Treviso.....	5820	5823	
Ovindoli.....	Ovindoli.....	Avezzano.....	1081	1188	Paese.....	Triviso.....	2015	2015	
Ovodda	Ovodda.....	Nuoro.....	1112	1157	Paganelli.....	Norcia.....	31	49	
Ovolazzo.....	Desulo.....	Lanusei.....	549	633	Pagani	Salerno.....	13280	13330	
Ovoledo (v. Zoppola, Ovoledo).....	Ovoledo.....	Aosta.....	303	311	Paganica	Aquila.....	5389	5504	
Oyace	Oyace.....	Ivrea.....	1017	1115	Paganica.....	Aquila.....	3259	3325	
Ozegna	Ozegna.....	Abbiategrosso.....	1228	1210	Paganico	Rieti.....	629	772	
Ozero	Ozero.....	Ozieri.....	8569	8602	Paganico.....	Grosseto.....	332	200	
Ozieri	Ozieri.....	Parma.....	456	464	Paganico.....	Lucca.....	372	419	
Ozzano.....	Fornovo di Tarò.....	Bologna.....	4116	4152	Paganoni.....	Campitelli.....	384	386	
Ozzano dell'Emilia	Ozzano dell'Emilia	Casale Monferrato.....	2078	2098	Paganotti (v. Branzo- la, Dossi, ecc.).....	Treviglio.....	1089	1072	
Ozzano Monferrato	Ozzano Monferrato	Casale Monferrato.....	1209	1228	Pagazzano.....	Berceto.....	394	441	
Ozzola e Tortaro.....	Ozzola e Tortaro.....	Piacenza.....	437	542	Paggesse.....	Acquasanta.....	359	371	
					Paggi.....	Carasco.....	283	319	
					Paghezzana (v. Fos- dinovo, ecc.).....	Fermignano.....	427	443	
					Pagino.....	Monastero di Vascò	372	385	
					Pagliani, Bertolini sot- tani.....	Esanatoglia.....	256	266	
					Pagliara.....	Castellafiume.....	330	396	
					Pagliara.....	Roccalumera.....	1258	1296	
					Pagliara.....	San Nicola Manfredi	280	281	
					Pagliara.....	Sassa.....	425	432	
					Pagliara (v. Castel- manardo).....	Montepagano.....	754	753	
					Pagliare.....	Spinetoli.....	840	845	
					Pagliare (v. Val di Sisola).....	Anzano degli Ir- pini.....	309	314	
					Pagliarelle.....	Villa Santa Maria	34	36	
					Pagliari.....	Civittella del Tron- to.....	104	106	
					Pagliariccio.....	Frerola.....	110	115	
					Pagliaroli.....	Cortino.....	51	52	
					Pagliarone.....	Vastogirardi.....	462	497	
					Pagliate.....	Novara.....	290	284	
					Paglieres	Cuneo.....	365	400	
					Pagliericcio.....	Arezzo.....	1235	1527	
					Pagliero.....	Cuneo.....	980	1116	
					Paglieta.....	Vasto.....	4201	4220	
					Pagnacco	Udine.....	2033	2065	
					Pagnacco.....	Udine.....	737	755	
					Pagnana.....	Empoli.....	1717	1751	
					Pagnano.....	Asolo.....	1045	1049	
					Pagnano.....	Asso.....	521	530	
					Pagnano.....	Sabbioncello.....	386	387	
					Pagno	Saluzzo.....	882	989	
					Pagnona.....	Lecco.....	469	497	
					Pagno Tomba.....	Sorano.....	93	94	
					Pago.....	Pago del Vallo di Lauro.....	459	459	
					Pago del Vallo di Lauro	Avellino.....	974	974	
					Pagogna.....	Mel.....	99	104	

P.

FRAZIONI DI COMUNE E COMUNI	COMUNE DI CUI FA PARTE LA FRAZIONE	CIRCONDARIO O DISTRETTO	POPOLAZIONE 1881		FRAZIONI DI COMUNE E COMUNI	COMUNE DI CUI FA PARTE LA FRAZIONE	CIRCONDARIO O DISTRETTO	POPOLAZIONE 1881	
			presente	residente (legale)				presente	residente (legale)
Pago Vejano	Torri del Benaco	Benevento	2350	2368	Palazuolo.....	Palazuolo.....	Firenze.....	591	647
Pai.....	Giussano.....	Bardolino.....	253	255	Palazuolo.....	Monte S. Savino.	Arezzo.....	219	214
Paina.....	Guasila.....	Monza.....	1241	1259	Palazuolo (v. Sciaciano, Palazuolo, ecc.)	Palancano.....	Urbino.....	193	216
Paiolu.....	Guasila.....	Cagliari.....	253	254	Palano.....	Pale.....	Foligno.....	274	276
Pairana.....	Landriano.....	Pavia.....	411	413	Palena.....	Palent.....	Lanciano.....	3979	4109
Pairola.....	San Bartolomeo del Cervo	Porto Maurizio.....	241	267	Palermi.....	Palermi.....	Cuneo.....	83	100
Paisco	Paisco.....	Breno.....	610	690	Palermi	Palermo.....	Catanzaro.....	1847	1860
Paisco.....	Paisco.....	Breno.....	479	537	Palermo	Palermo.....	Palermo.....	244991	241618
Paitone	Salò.....	Salò.....	600	609	Palermo.....	Palermo.....	Palermo.....	206829	203457
Pajedo.....	Samolaco.....	Sondrio.....	56	39	Palese.....	Modugno.....	Bari.....	1204	1208
Pajette.....	Castelbaldò.....	Montagnana.....	352	365	Palastrelli.....	Castell'Arquato.....	Fiorenzuola d'Arda	1153	1559
Pajsura.....	Celle di Macra.....	Cuneo.....	191	210	Palestrina	Palestro.....	Roma.....	6129	6158
Paladina	Bergamo.....	Bergamo.....	763	802	Palestro	Palestro.....	Mortara.....	3106	3087
Palagano.....	Montefiorino.....	Favullo nel Friugano	1100	1355	Palano.....	Palastro.....	Mortara.....	2529	2496
Palagianello.....	Palagiano.....	Taranto.....	1900	1737	Palano	Palastro.....	Frosinone.....	5021	4915
Palagiano	Palagiano.....	Taranto.....	5716	5538	Palidano.....	Gonzaga.....	Gonzaga.....	1745	1742
Palagiano.....	Palagiano.....	Taranto.....	3816	3801	Palinudo.....	Bianchi.....	Cosenza.....	239	284
Palagonia	Palagonia.....	Caltagirone.....	5372	5375	Palinauro.....	Centola.....	Vallo della Lucania	475	465
Palaja	Palaja.....	Pisa.....	10381	10598	Paliporto.....	Soverato.....	Catanzaro.....	451	385
Palaja.....	Palaja.....	Pisa.....	1388	1418	Palizzi	Palizzi.....	Gerace.....	2632	2456
Palanfrè.....	Vernante.....	Cuneo.....	636	711	Palizzi.....	Palizzi.....	Gerace.....	1897	1820
Palantone (v. Caselle con Palantone)	Palantone.....	Palantone.....	2452	2735	Palagorio	Bocciolo.....	Cotrone.....	1139	1093
Palanzano.....	Palanzano.....	Palanzano.....	405	456	Pallancario.....	Pallancario.....	Varallo.....	74	101
Palanzo	Palanzo.....	Palanzo.....	390	388	Pallane (v. Cascine Stribiane, Pallane, ecc.)	Pallanza.....	Pallanza.....	4241	4130
Palanzo.....	Rongio.....	Lecco.....	142	146	Pallanza	Pallanza.....	Pallanza.....	3796	3687
Palasazzo.....	Caraglio.....	Cuneo.....	343	347	Pallanzano	Pallanzano.....	Domodossola.....	498	619
Palasone.....	Sissa.....	Borgo S. Donnino	274	275	Pallare	Pallare.....	Savona.....	573	562
Palata	Palata.....	Larino.....	3197	3230	Pallareto.....	Pallareto.....	Mondovi.....	236	265
Palata (con Bevilacqua e Galcazza).....	Crevalcore.....	Bologna.....	2448	2438	Pallavicina (v. Papiago, ecc.)	Pallavicina (v. Papiago, ecc.)	Savona.....	109	128
Palazzago	Palazzago.....	Bergamo.....	1971	2034	Pallavicino.....	Pallavicino (v. Mondello, Pallavicino)	Novi Ligure.....	54	62
Palazzago (v. Musiano e Palazzago).....	Palazzago.....	Bergamo.....	893	935	Palleggio.....	Palleggio.....	Bagni di Lucca.....	213	242
Palazzetto.....	S. Donà di Piave	S. Donà di Piave	618	619	Pallera.....	Pallera.....	Moncalieri.....	529	531
Palazzi.....	S. Angelo in Vado	Urbino.....	420	421	Pallerone.....	Pallerone.....	Massa e Carrara.....	504	536
Palazzi di Collemezano.....	Riparbella.....	Pisa.....	1521	1517	Palleroso.....	Palleroso.....	Castelnuovo di Garfagnana	301	323
Palazzina.....	Castana.....	Voghera.....	189	195	Palleusieux.....	Palleusieux.....	Castelnuovo di Garfagnana	301	323
Palazzina.....	Castel Goffredo.....	Asola.....	150	149	Pallue (v. Rocca Pretore)	Pallue (v. Rocca Pretore)	Pré-Saint-Didier.....	163	157
Palazzina.....	S. Giovanni Lupatoto	Verona.....	282	281	Palma.....	Palma.....	Palma Campania.....	6476	6453
Palazzo.....	Arcevia.....	Ancona.....	700	763	Palma Campania	Palma Campania	Nola.....	7720	7676
Palazzo.....	Assisi.....	Foligno.....	549	550	Palma di Montechiaro	Palma di Montechiaro	Nola.....	11760	11782
Palazzo.....	Esanatoglia.....	Macerata.....	312	325	Palmajolo.....	Palmajolo.....	Cascia.....	58	70
Palazzo.....	Ficano.....	Macerata.....	92	105	Palmanova	Palmanova	Palmanova.....	4479	4600
Palazzo.....	Langosco.....	Mortara.....	219	220	Palmanova.....	Palmanova.....	Palmanova.....	3545	3713
Palazzo.....	Mezzanino.....	Voghera.....	296	296	Palmaro.....	Palmaro.....	Palmaro.....	835	840
Palazzo.....	Montegioco.....	Tortona.....	53	57	Palmaro.....	Palmaro.....	Palmaro.....	835	840
Palazzo.....	S. Vincenzo la Costa	Cosenza.....	116	121	Palmaro.....	Palmaro.....	Palmaro.....	78	80
Palazzo Adriano	Corleone.....	Corleone.....	5849	5887	Palmaro.....	Palmaro.....	Palmaro.....	733	732
Palazzo Boverino.....	S. Vito in Monte	Orvieto.....	626	630	Palmas.....	Palmas.....	Palmas Suergiu.....	253	258
Palazzo Canavese	Ivrea.....	Ivrea.....	981	1093	Palmas Alborea	Palmas Alborea	Iglesias.....	483	487
Palazzo Corignano.....	Carpegna.....	Urbino.....	67	67	Palmas Suergiu	Palmas Suergiu	Oristano.....	1477	1519
Palazzo dei Mucci.....	Borgo Pace.....	Urbino.....	94	92	Palmatico (v. Accaria, ecc.)	Palmatico (v. Accaria, ecc.)	Iglesias.....	1477	1519
Palazzo del Pero.....	Arezzo.....	Arezzo.....	3707	3706	Palmi	Palmi	Palmi.....	11082	10926
Palazzo e Vaccara.....	Gualdo Tadino.....	Foligno.....	805	879	Palmiano	Palmiano	Ascoli Piceno.....	596	609
Palazzolo.....	Fossato di Vico.....	Foligno.....	377	399	Palmano.....	Palmano.....	Ascoli Piceno.....	236	244
Palazzolo.....	Palazzolo dello Stella	Latisana.....	1177	1189	Palmira	Palmira	Potenza.....	3972	4004
Palazzolo.....	Sona.....	Verona.....	824	825	Palmoli	Palmoli	Vasto.....	3091	3142
Palazzolo Acreide	Palazzolo Acreide	Noto.....	11154	11186	Palo.....	Palo.....	Civitavecchia.....	177	186
Palazzolo dello Stella	Palazzolo dello Stella	Latisana.....	1458	1468	Palo.....	Palo.....	Roma.....	451	242
Palazzolo di Castrocio	Palazzolo di Castrocio	Sora.....	2410	2487	Palo del Colle	Palo del Colle	Savona.....	625	680
Palazzolo di Castrocio	Palazzolo di Castrocio	Sora.....	1724	1789	Palombara.....	Palombara.....	Bari.....	10278	10257
Palazzolo Milanese.....	Paderno Milanese	Monza.....	1362	1369	Palombara.....	Palombara.....	Teramo.....	237	288
Palazzolo sull'Oglio	Palazzolo sull'Oglio	Chiari.....	4991	5085	Palombara Sabina	Palombara Sabina	Roma.....	3545	3497
Palazzolo Vercellese	Palazzolo Vercellese	Vercelli.....	2617	2616	Palombara.....	Palombara.....	Roma.....	4329	4227
Palazzone.....	San Casciano de' Bagni	Montepulciano.....	751	769	Palombaro	Palombaro	Terni.....	73	75
Palazzo Pignano	Palazzo Pignano	Crema.....	446	443	Palomonte	Palomonte	Lanciano.....	2297	2319
Palazzo Rosso (v. Colleameno e Palazzo Rosso).....	Palazzo Rosso	Melfi.....	7111	7169	Palomonte	Palomonte	Bari.....	1422	1427
Palazzo S. Gervasio	Palazzo S. Gervasio	Torino.....	121	120	Palosco	Palosco	Campagna.....	2244	2250
Palazzo Valgorrera.....	Poirino.....	Torino.....	121	120	Palponedo (v. Porcia e Palponedo).....	Palponedo (v. Porcia e Palponedo).....	Trevigilio.....	1857	1877
Palazuolo	Palazuolo.....	Firenze.....	3861	4028	Palse e Pieve.....	Palse e Pieve.....	Porcia.....	1388	1422

FRAZIONI DI COMUNE E COMUNI	COMUNE DI CUI FA PARTE LA FRAZIONE	CIRCONDARIO O DISTRETTO	POPOLAZIONE 1881		FRAZIONI DI COMUNE E COMUNI	COMUNE DI CUI FA PARTE LA FRAZIONE	CIRCONDARIO O DISTRETTO	POPOLAZIONE 1881	
			presente	residente (legale)				presente	residente (legale)
Palù	Isola della Scala	650	660	Pantanolongo	Carolei	Cosenza	722	744
Palù	Palù	Isola della Scala	227	227	Pantasma	Carignano	Porto Maurizio	449	474
Palù	Cajolo	Sondrio	102	105	Pantassi	Torino	Torino	157	158
Palù	Mossano	Barbarano	208	210	Pantelleria	Pantelleria	Trapani	7315	7478
Palù (v. Ravascletto, Stalis e Palù)	Pantelleria	Meretto di Tomba	Udine	3167	2999
Palude	Puegnago	Salò	245	239	Pantianico	Borghetto Lodi- giano	Lodi	769	796
Paludea	Castelnuovo del Friuli	Spilimbergo	265	300	Pantiara	Castelbellino	Ancona	197	197
Paludi	Rossano	1651	1632	Pantiere	Milano	Milano	400	410
Paluello	Strà	Dolo	563	548	Pantigliate	Pantigliate	Milano	702	720
Palugana	Ospedaletto Eugane- o	Este	892	876	Pantigliate	Pastorano	Caserta	336	343
Palughetto	Chies d'Alpago	Belluno	67	76	Pantiliano	Forio	Caserta	493	451
Paluscare	Grantorto	Cittadella	126	132	Panza	Greve	Pozzuoli	1320	1332
Paluzza	Paluzza	Tolmezzo	3001	3334	Panza	Montefiascone	Firenze	2979	3002
Paluzza	Castelnuovo di Magra	Spezia	910	959	Paola	Paola	Paola	8465	9053
Palvotrisia	Porpetto	Palmanova	402	399	Paolotti	Paolino	Viterbo	8097	8736
Pampaluna	Mondovì	Mondovì	70	70	Paoli (v. Fontanaradina e Paoli)	Paolino (v. Pincara con Paolino)	Lendinara	132	132
Pamparato	Mondovì	Mondovì	2467	2658	Paolino	Fratta Polesine	Benevento	567	555
Pamparato	Sorgà	Isola della Scala	1400	1494	Paolisi	Sommariva del Bosco	Alba	1917	1917
Pampuro	Spilinga	Monteleone di Calabria	165	166	Paoliorio	Zungri	Alba	199	200
Panaja	Lipari	Messina	98	98	Papaglionti	Cotrone	Monteleone di Calabria	133	133
Panarea	Bottrighe	Adria	488	512	Papanice	Papasidero	Cotrone	959	925
Panarella	San Giovanni Ilarione	Arzignano	718	728	Papasidero	Papasidero	Castrovillari	2809	2987
Panarotti	Pinerolo	Voghera	345	349	Papasidero	Trovo	Castrovillari	2213	2360
Pancalieri	Voghera	Voghera	2726	2770	Papiago, Melghera e Pailavicina	Marsciano	Pavia	414	420
Pancarana	Pancarana	Grosseto	692	699	Papiano	Pratovecchio	Perugia	1321	1342
Pancarana	Scansano	Crema	581	589	Papiano	Pratovecchio	Arezzo	983	1019
Pancole	Fandino	Crema	489	441	Papigno	Pietradefusi	Terni	1521	1403
Pandino	3178	3211	Papozze	Paquaci	Adria	2524	2549
Pandino (v. Mercato, Pandola, ecc.)	1971	2016	Paquaci	Paquaci, Lesanche e Ficoup	Avellino	129	134
Pandola	San' Angelo a Cupolo	Benevento	89	89	Paquaci, Lesanche e Ficoup	Valtouranche	Aosta	766	809
Panelli	Cosenza	Cosenza	707	927	Parabiago	Parabiago	Gallarate	4858	4877
Panettieri	Urio	Como	92	101	Parabiago	Parabiago	Gallarate	3036	3058
Panetto	Praduro e Sasso	Bologna	738	728	Parabita	Paracollo	Gallipoli	3246	3269
Panicale	Panicale	Perugia	4004	4013	Parabita	Paradigma	Saluzzo	181	189
Panicale	Licciana	Massa e Carrara	1685	1696	Paradigma	Cortile San Martino	Parma	513	516
Panicale	Castiglione del Lago	Perugia	340	370	Paradiso	Assisi	Foligno	303	303
Panicarola	Limone Piemonte	Cuneo	795	799	Paradiso	Minori	Salerno	322	331
Panice	Caprara sopra Panico	Vergato	189	237	Paradiso	Peschiera sul Lago di Garda	Bardolino	121	121
Panico	Camporico	Sondrio	286	285	Paradiso	Pocenia	Latisana	255	251
Paniga	Pravisdomini	S. Vito al Tagliamento	86	93	Paradiso	Sanspolcro	Arezzo	415	416
Panigai	129	132	Paradisoni	Briatico	Monteleone di Calabria	156	157
Panigaletto (v. Cotto, Vallazana, ecc.)	Paradiso Vecchio	San Martino Siccomario	Pavia	188	188
Panigali (v. Piamaggio e Panigali)	Paragolio	Bianchi	Cosenza	198	218
Panigata	Borghetto Lodigiano	Lodi	679	685	Parana	Mulazzo	Pontremoli	245	295
Panighetto	Perledo	Como	40	40	Paranesi	Rocca S. Maria	Teramo	62	64
Pannacani	Cessaniti	Monteleone di Calabria	717	717	Parantorò	Montalto Uffugo	Cosenza	733	760
Pannarano	Benevento	2647	2635	Parasacco	Zerbold	Mortara	664	660
Pannesi	Lumarzo	Chivari	524	563	Paratico	Paratico	Chiari	1118	1110
Panni	Bovino	4428	4488	Paratico	Paratore (v. Biò, Paratore)	Chiari	1001	992
Panni (v. Enemonzo e Panni)	Paravatico	Paravatico	Paratore (v. Biò, Paratore)
Pannizzara	Erlì	Albenga	78	85	Paravatico	Ceranesi	Genova	923	934
Pannocchia	Mergo	Ancona	279	288	Paravatico	Mileto	Monteleone di Calabria	788	790
Pannocchia	Vigato	Parma	998	997	Paravello	Val di Nizza	Bobbio	182	191
Pansoggio	Monforte d'Alba	Alba	267	269	Paravenna	Garlenda	Albenga	134	133
Pantalla	Todi	Perugia	750	749	Paravento	Cagli	Urbino	400	418
Pantana	Pergola	Pesaro	1056	1133	Parazzolo (v. Guido Gambaredo, ecc.)	Borgo Pace	Urbino	270	306
Pantana	Rocca Sinibalda	Rieti	135	138	Parchiule	Bannio	Domodossola	39	47
Pantanaccio	Caspoggio	Sondrio	45	49	Parcinetto	Palermo	Palermo	4514	4600
Pantanari	Cervinara	Avellino	378	381	Parco	Bianco	Gerace	561	561
Pantanedo	Mazzo Milanese	Milano	359	316	Parco	Paradesca	Como	5-3	807
Pantaneta	Monte Cavallo	Camerino	74	92	Parè	Parè al Lago	Lecco	386	419
Pantaniello	Petroranello di Molise	Isernia	48	42	Parèch	Parèch	Agordo	303	374
Pantaniello	Sessano	Isernia	237	272	Parèlla	Parèlla	Ivrea	504	623
Pantano	Carpinetti	Reggio Emilia	732	744	Parenti	Parenti	Cosenza	1615	1850
Pantano	Scapoli	Isernia	155	161	Parenti	Parenti	Cosenza	1172	1425
Pantano	Parentanza	Quattro ville	Mantova	354	335
Pantano (v. Porto Clementino, Saline, ecc.)	Pareta	Gottasecca	Mondovì	51	58
Pantano (v. San Giorgio, Pantano, ecc.)	Parèto	Nocera Superiore	Caserta	2125	2167
Pantano	Parèti	Acqui	Salerno	743	755
Pantano	Parèto	Acqui	1826	1959

FRAZIONI DI COMUNE E COMUNI	COMUNE DI CUI FA PARTE LA FRAZIONE	CIRCONDARIO O DISTRETTO	POPOLAZIONE 1881		FRAZIONI DI COMUNE E COMUNI	COMUNE DI CUI FA PARTE LA FRAZIONE	CIRCONDARIO O DISTRETTO	POPOLAZIONE 1881	
			presente	residente (legale)				presente	residente (legale)
Paternopoli	Sant'Angelo de' Lombardi	2494	2548	Pecorara	Piacenza.....	2735	2818	
Paterno Sant'Arcangelo	Tramonti.....	Salerno.....	115	115	Pecorara.....	Pietra dei Giorgi	319	318	
Paterno Sant'Elia	Tramonti.....	Salerno.....	291	293	Pecorara vecchia.....	Voghera.....	147	160	
Patigno	Zeri.....	Pontremoli.....	551	627	Pecorari.....	Salerno.....	1019	1034	
Patrica	Frosinone.....	2291	2293	Pecorile.....	Nocera Superiore	183	188	
Patrico	Spoleto.....	Spoleto.....	143	144	Pecorino.....	Celle Ligure.....	76	78	
Patricone	Rotonda.....	Lagonegro.....	619	559	Pecquerel.....	Fenestrelle.....	124	128	
Patrignolo	S. Severino Marche	Macerata.....	225	234	Pedace	Cosenza.....	2046	2159	
Patrignone.....	Montalto delle Marche	Ascoli Piceno.....	740	792	Pedace.....	Cosenza.....	1693	1788	
Patro.....	Penango.....	Casale Monferrato	344	355	Pedaggi.....	Siracusa.....	449	449	
Pattada	Ozieri.....	3961	4125	Pedaggi.....	Lagonegro.....	1494	1722	
Pattada.....	Pattada.....	Ozieri.....	3702	3842	Pedara.....	Catania.....	3251	3325	
Pattano.....	Vallo della Lucania	Vallo della Lucania	525	534	Pedasa	Fermo.....	731	755	
Pattemonche.....	Progelato.....	Pinerolo.....	37	44	Pedavena	Feltre.....	2617	3185	
Patti	Patti.....	9374	9316	Pedavena.....	Feltre.....	818	1003	
Patti.....	Patti.....	Patti.....	5999	5900	Pedemonte.....	Pordenone.....	343	376	
Patù	Gallipoli.....	1002	1041	Pedemonte.....	Sondrio.....	234	238	
Paù	Oristano.....	454	484	Pedemonte.....	Casale Corte Cerro	385	399	
Paù.....	S. Maria Hoè	Lecco.....	69	71	Pedemonte*.....	Serra Riccò.....	907	974	
Paularo	Tolmezzo.....	2264	2379	Peden.....	Taibon.....	255	304	
Paularo.....	Paularo.....	Tolmezzo.....	330	354	Pedenosso.....	Valle di Dentro.....	388	416	
Pauli Arbarei	Cagliari.....	389	409	Pederagnaga	Pederagnaga.....	1069	1004	
Pauliatino	Oristano.....	3394	3398	Pederagnaga.....	Montebelluna.....	809	774	
Pauli Monserrato	Cagliari.....	3783	3853	Pederagnaga.....	Montebelluna.....	693	699	
Paulo (con Conterico)	Lodi.....	2000	2015	Pederobba	Montebelluna.....	4525	4647	
Paulo.....	Casina.....	Reggio Emilia	1250	1262	Pederobba.....	Montebelluna.....	1746	1807	
Paupisi	Benevento.....	1330	1409	Pederonca (v. Fonza-	
Pausia	Macerata.....	8341	8629	so, Giaron e Pederonca)	
Pavaglione.....	Chianoc.....	Susa.....	473	533	Pedesala.....	Rotzo.....	496	538	
Pavaglione.....	Megliadino San Fidenzio	Montagnana.....	427	430	Pedesina	Sondrio.....	152	237	
Pavana* e Campeda	SambucaPistoiese	Pistoia.....	950	1067	Pedesina.....	Fagnano Alto.....	339	354	
Pavarolo	Torino.....	605	620	Pedimonte.....	Alagna Valsesia.....	139	154	
Pavarolo.....	Pavarolo.....	Torino.....	415	424	Pedina.....	Morfasso.....	978	1122	
Pavason e Pieve.....	Cavaso.....	Asolo.....	1065	1079	Pedivigliano	Cosenza.....	1745	1862	
Pavereto.....	Carro.....	Spezia.....	118	126	Pedivigliano.....	Cosenza.....	843	932	
Paveto.....	Mignanego.....	Genova.....	491	487	Pedol.....	Chies d'Alpago.....	62	71	
Pavia	Pavia.....	29941	28733	Pedona.....	Camajore.....	923	935	
Pavia.....	Vignolo.....	Cuneo.....	313	333	Pedrella superiore.....	Teodorano.....	137	137	
Pavia di Udine	Udine.....	4154	4153	Pedergnaga	Forlì.....	807	858	
Pavia di Udine.....	Pavia di Udine.....	Udine.....	802	793	Pedergnaga.....	Bergamo.....	872	813	
Pavigliano e Vinco	Reggio Calabria	Reggio Calabria	612	593	Pedergnaga.....	Milano.....	434	435	
Pavigniano.....	Biella.....	Biella.....	619	629	Pedignano.....	Cortile San Martino	364	373	
Paviola.....	S. Giorgio in Bosco	Cittadella.....	454	457	Pedignano.....	Rebbio.....	563	556	
Paviolle.....	Canaro.....	Occhiobello.....	578	589	Pedraia.....	Cazzago S. Martino	150	155	
Pavolan (v. Comeglians, ecc.)	Pedraia.....	Faedis.....	85	87	
Pavolaro.....	Dueville.....	Vicenza.....	898	901	Pedrotti.....	Chiesa.....	1063	1068	
Pavone.....	Pavone Canavese	Ivrea.....	1796	1971	Pegazzano.....	Spezia.....	422	447	
Pavone.....	Sabbio Chiese.....	Salò.....	141	143	Peghera.....	Taleggio.....	7086	7161	
Pavone Canavese	Ivrea.....	2930	3198	Pegli	Pegli.....	4768	4848	
Pavone d'Alessandria	Alessandria.....	386	413	Pegliano.....	Tarçetta.....	240	261	
Pavone del Mella	Verolanuova.....	1555	1572	Peglio	831	850	
Pavullo nel Frignano	Pavullo nel Frignano	10119	10489	Peglio.....	Como.....	339	351	
Pazzano	Gerace.....	1418	1442	Peglio.....	Como.....	315	326	
Pazzigno.....	San Giovanni a Teduccio	Napoli.....	3165	3159	Pegni.....	Calice al Cornoviglio	258	280	
Pazzon.....	Caprino Veronese	Caprino Veronese	1876	1970	Pegognaga	Gonzaga.....	5545	5636	
Peagna.....	Ceriale.....	Albenga.....	187	187	Pegognaga.....	Gonzaga.....	4003	4062	
<i>Peajo e Vinigo</i>	Vodo.....	Pieve di Cadore.....	896	1074	Pegola.....	Malalbergo.....	779	766	
Peati (v. Torno, ecc.)	Pegolotte.....	Coma.....	556	556	
Pecciola.....	Agnona.....	Varallo.....	25	26	Peirea.....	Castellino Tanaro	136	136	
Pecciola.....	Castiglione d'Ossola	Domodossola.....	52	52	Peironi.....	Cigliè.....	130	140	
Peccioli	Pisa.....	6692	6810	Peirot (v. Gialà, Peirot)	
Peccioli.....	Peccioli.....	Pisa.....	3168	3265	Pej.....	Zerba.....	261	335	
Pecco	Ivrea.....	456	514	Peja	Clusone.....	1128	1210	
Peccol.....	S. Tommaso.....	Agordo.....	357	392	Pelago	Firenze.....	10132	10191	
Pecetto	Torino.....	2249	2263	Pelago.....	Firenze.....	1771	1795	
Pecetto.....	Pecetto.....	Torino.....	1190	1198	Pella.....	Novara.....	683	739	
Pecetto di Valenza	Alessandria.....	2099	2179	Pella.....	Novara.....	366	389	
Pecetto inferiore.....	Macugnaga.....	Domodossola.....	47	44	Pellalepre.....	Breno.....	175	208	
Pecetto superiore.....	Macugnaga.....	Domodossola.....	34	25	Pellaloco.....	Mantova.....	258	259	
Pechinitè (v. Montemaggiore, ecc.)	Pellare*.....	Vallo della Lucania	773	786	
Pecol.....	San Tiziano di Goimna	Longarone.....	169	233	Pellaro	Reggio Calabria.....	4753	4966	
Pecolle.....	Nimis.....	Tarcento.....	116	117	Pellau (v. Chaudanna e Pellaud)	

FRAZIONI DI COMUNE E COMUNI	COMUNE DI CUI FA PARTE LA FRAZIONE	CIRCONDARIO O DISTRETTO	POPOLAZIONE 1881		FRAZIONI DI COMUNE E COMUNI	COMUNE DI CUI FA PARTE LA FRAZIONE	CIRCONDARIO O DISTRETTO	POPOLAZIONE 1881	
			presente	residente (legale)				presente	residente (legale)
Pellegrini.....	Ville S. Sebastiano	Porto Maurizio..	135	153	Perdifumo	Vallo della Lu-	2059	2107	
Pellegrino.....	Monteforte San	Messina.....	407	411	Perdifumo.....	cania	828	845	
Pellegrino.....	Giorgio	Borgo S. Donnino	1168	1215	Perdioni.....	Vallo della Lu-	507	676	
Pellegrino.....	Pellegrino Parmense	Firenze.....	7785	7573	Perdonico.....	cunia	131	153	
Pellegrino Parmense	Firenze.....	Borgo S. Donnino	5344	5060	Perdono.....	Cuneo.....	192	195	
Pellengo (v. San Lazzaro e Pellengo)	Monterecale.....	Aquila.....	125	156	Pereggio.....	Monza.....	595	597	
Pellescritta.....	Pellestrina.....	Chioggia.....	5595	5952	Perego	Lecco.....	873	878	
Pellestrina	Pellestrina.....	Chioggia.....	3849	4112	Pereto.....	Magliano in Toscana	388	392	
Pellezzano	Pellezzano.....	Salerno.....	6499	6569	Pereto.....	Grosseto.....	674	473	
Pellezzano.....	Pellezzano.....	Salerno.....	1698	1725	Pereto	Avezzano.....	3108	3186	
Pellichero.....	Recoaro.....	Valdagno.....	544	553	Pereto.....	Avezzano.....	1277	1315	
Pollio di Sopra	Pellio di Sopra.....	Como.....	677	755	Pereto.....	S. Agata Feltria	84	86	
Pellio inferiore.....	Pellio di Sopra.....	Como.....	361	394	Peretola.....	Firenze.....	4065	4126	
Pellio superiore.....	Pellio di Sopra.....	Como.....	316	361	Peretti.....	Torino.....	390	376	
Pellizzari (v. Campolongo sul Brenta)	Vigo.....	Aurouzo.....	513	546	Perfugas	Sassari.....	1440	1416	
Pelos.....	Saccolongo.....	Padova.....	769	777	Pergatti.....	Casale Monferrato	123	127	
Pelosa.....	S. Pietro in Casale	Bologna.....	389	389	Pergine	Arezzo.....	2243	2262	
Penacchio.....	S. Pietro in Casale	Bologna.....	389	389	Pergine.....	Arezzo.....	1331	1331	
Penango	Penango.....	Casale Monferrato	2032	2064	Pergo.....	Arezzo.....	2534	2541	
Penango.....	Penango.....	Casale Monferrato	758	781	Pergognano.....	Castiglioni Fiorentino	173	174	
Pendaglio.....	Bellano.....	Como.....	75	84	Pergola	Pesaro.....	8763	9120	
Pendenza.....	Cittaducale.....	Cittaducale.....	338	355	Pergola.....	Pesaro.....	2686	2776	
Pendici.....	Castiglioni Fiorentino	Arezzo.....	851	844	Peri.....	S. Pietro in Carignano	641	645	
Pendoglia.....	Gordona.....	Sondrio.....	483	511	Perignano e Lavajano	Pisa.....	2085	2133	
Pendola.....	Cicagna.....	Chiavari.....	46	52	Perilli.....	Aquila.....	112	146	
Pendolasco	Pendolasco.....	Sondrio.....	779	784	Perinaldo	San Remo.....	1885	2022	
Pendolasco alto.....	Pendolasco.....	Sondrio.....	333	337	Perimera.....	Torino.....	145	175	
Pendolasco basso.....	Pendolasco.....	Sondrio.....	446	447	Perito	Vallo della Lucania	1522	1645	
Peneggi (v. Montesanto, Petrognano, ecc.)	Pramollo.....	Pinerolo.....	239	248	Perito.....	Vallo della Lucania	849	864	
Penmeano.....	Laterina.....	Arezzo.....	165	165	Perito.....	Vallo della Lucania	849	864	
Penna.....	Terranuova Bracciolini	Arezzo.....	420	418	Perito.....	Cosenza.....	238	256	
Penna alta.....	Campoli.....	Teramo.....	417	437	Perito (v. Retegno)	Pedace.....	2000	2042	
Pennabilli	Pennabilli.....	Urbino.....	2875	3022	Perlasca.....	Como.....	39	27	
Pennabilli.....	Pennabilli.....	Urbino.....	1904	1933	Perledo	Como.....	1086	1078	
Penna di Mezzo.....	Campoli.....	Teramo.....	249	251	Perledo.....	Como.....	231	239	
Pennadomo	Pennadomo.....	Lanciano.....	1184	1263	Perledo.....	Carezzano Inferiore	154	154	
Penna in Teverina	Penna in Teverina	Terni.....	886	877	Perletta.....	Mondovi.....	150	153	
Pennapièdimonte	Pennapièdimonte	Chieti.....	1349	1387	Parletto	Alba.....	771	805	
Penna San Giovanni	Penna San Giovanni	Macerata.....	2712	3004	Parletta.....	Clusone.....	76	77	
Penna San Giovanni.....	Penna San Giovanni	Macerata.....	395	425	Perlo	Mondovi.....	537	556	
Penna Sant'Andrea	Penna Sant'Andrea	Penne.....	1058	1059	Perloz	Aosta.....	1453	1615	
Penna Sant'Andrea.....	Penna Sant'Andrea	Penne.....	673	673	Perloz.....	Aosta.....	328	374	
Pennaso.....	Bellano.....	Como.....	77	79	Perloz.....	Sondrio.....	210	210	
Penne	Penne.....	Penne.....	9372	9429	Perluo.....	Bergamo.....	195	198	
Penne.....	Penne.....	Penne.....	8705	8751	Perlupario.....	Novara.....	2000	2042	
Penta.....	Fisciano.....	Salerno.....	1829	1853	Perlupario (v. Nasiti, Trizzino, ecc.)	Novara.....	2000	2042	
Pentema.....	Torriglia.....	Genova.....	571	728	Pernate.....	Novara.....	2000	2042	
Pentidattilo.....	Melito di Porto Salvo	Reggio Calabria	587	594	Perneti (v. Creste e Perneti)	Novara.....	2000	2042	
Pentima	Pentima.....	Solmona.....	2544	2686	Pernigari.....	Savona.....	298	311	
Pentina (v. Armasio e Pentina)	Pentina.....	Solmona.....	2544	2686	Pernigo.....	Badia Calavena..	761	768	
Pentone	Pentone.....	Catanzaro.....	1737	1787	Pernina.....	Arezzo.....	365	365	
Penzale.....	Centò.....	Lecco.....	1790	1791	Perno	Alba.....	207	203	
Penzano	Penzano.....	Lecco.....	894	898	Pernocarello.....	Monteleone di Calabria	49	49	
Penzano.....	Penzano.....	Lecco.....	265	264	Pernocari.....	Monteleone di Calabria	657	657	
Peolis.....	Trasaghis.....	Gemona.....	729	797	Perno inferiore *.....	Castelletto Merli	122	132	
Pera.....	Carro.....	Spezia.....	129	141	Perno sano.....	Pago del Vallo di Lauro	268	268	
Peracchia.....	Acquasanta.....	Ascoli Piceno	142	146	Perno superiore	Castelletto Merli	148	156	
Peraga.....	Vigonza.....	Padova.....	1253	1264	Pernumia	Monselice.....	2710	2719	
Perallo.....	Triora.....	San Remo.....	285	341	Però.....	Salerno.....	621	657	
Perano	Perano.....	Vasto.....	1283	1297	Però.....	Breda di Piave..	716	737	
Perarolo	Perarolo.....	Pieve di Cadore	1578	1797	Però.....	Marmirolo.....	406	370	
Perarolo.....	Perarolo.....	Pieve di Cadore	738	807	Però.....	S. Martino al Tanaro	75	84	
Perarolo.....	Arcugnano.....	Vicenza.....	314	314	Pero (v. Serralunga e Pero)	Novara.....	2000	2042	
Perarolo.....	Merlara.....	Montagnana	399	408	Peroldrado (v. Celle, Combe, ecc.)	Novara.....	2000	2042	
Perarolo.....	Vigonza.....	Padova.....	771	776	Perolla.....	Savoja di Lucania	117	115	
Percile	Percile.....	Roma.....	984	1065	Perosa.....	Demonte.....	376	438	
Percotto.....	Pavia di Udine.....	Udine.....	953	969	Perosa.....	Narzole.....	417	428	
Percozzone.....	Pergola.....	Pesaro.....	154	177	Perosa.....	Perosa Argentina	1002	1018	
Perdasdefogu	Perdasdefogu.....	Lanusei.....	748	748	Perosa Argentina	Pinerolo.....	2242	2339	
Perdesco (v. Fiamignano, Mercato, ecc.)	Perdesco.....	Lanusei.....	748	748	Perosa Canavese	Ivrea.....	752	827	

FRAZIONI DI COMUNE E COMUNI	COMUNE DI CUI FA PARTE LA FRAZIONE	CIRCONDARIO O DISTRETTO	POPOLAZIONE 1881		FRAZIONI DI COMUNI E COMUNI	COMUNE DI CUI FA PARTE LA FRAZIONE	CIRCONDARIO O DISTRETTO	POPOLAZIONE 1881	
			presente	residente (legale)				presente	residente (legale)
Perosso a levante ..	Castel Goffredo ..	Asola	181	181	Peschiera sul Lago di Garda	Bardolino	2834	2962
Perotto	Ferrara	Ferrara	5382	5431	Peschiera (v. Colle Gindeo)	Aquila	376	468
Perpoli	Galliciano	Castelnuovo di Garfagnana	113	125	Peschio	Alvito	Luca	147	211
Perral	Montjovet	Aosta	159	159	Peschio	Lucoli	Lucca	13079	13318
Perrero	Barbania	Pinerolo	528	552	Pescia	Pescia	Lucca	11863	12062
Perrero	Ayas	Torino	168	207	Pescia	Norcia	Spoleto	223	237
Perriasc	Saint-Vincent	Aosta	238	244	Pesciano	Todi	Perugia	363	364
Perrière	S. Angelo a Cupolo	Benevento	251	258	Pescia Romana	Montalto di Castro	Civitavecchia	323	38
Perrillo	Montefredano	Avellino	274	277	Pescina	Avezzano	7038	6988
Perrizzoni	Calliano	Casale Monferrato	114	114	Pescina	Pescina	Avezzano	4493	4444
Perrona	374	379	Pescina e Cornaro	Coli	Piacenza	338	365
Pers	Majano	San Daniele del Friuli	419	421	Pescinanna	Fiume	Pordenone	621	624
Pers	Montenars	Gemona	224	235	Pescine	Odalengo Piccolo	Casale Monferrato	82	83
Persaga	Provezze	Brescia	73	77	Pescinetti	Torino	451	460
Perrero	Serre	Campagna	867	228	Pescinetto	Pescinetto	Torino	279	291
Persereano	Pavia di Udine	Udine	368	368	Pescinetto fuori	Mezenile	Torino	409	419
Persi	Torre de Ratti	Novi Ligure	218	225	Pesco	Fuscaldo	Paola	730	744
Persia	Cavenago d'Adda	Lodi	113	114	Pescocanale	Capistrello	Avezzano	127	344
Persica	Caprile	Biella	65	73	Pescocostanzo	Solmona	2112	2324
Persiceto	San Giovanni in Persiceto	Bologna	3144	3180	Pescocoppo	Sessano	Isernia	252	300
Persichello	Persico	Cremona	598	609	Pescoglia	Castorano	Ascoli Piceno	427	427
Persico	Persico	Cremona	1327	1336	Pescolamazza	Benevento	2444	2442
Persico	Persico	Cremona	290	291	Pescolanciano	Isernia	1657	1973
Persignano	Terranova Bracciolini	Arezzo	353	348	Pescote	Sessano	Isernia	258	305
Pertegada	Latisana	Latisana	236	234	Pescomaggiore	Camarda	Aquila	229	230
Pertengo	1343	1380	Pescone	Agrano	Paltanza	45	56
Perterano	Montevecchia	Vercelli	179	186	Pescopagano	Melfi	3740	3930
Pertico	Finale Borgo	Lecco	468	558	Pescopennataro	Isernia	1165	1470
Perticano	Sassoferrato	Albenga	141	190	Pescorocchiano	Cittaducale	4447	4578
Perticano	Scheggia e Pascelupo	Ancona	230	298	Pescorocchiano	Pescorocchiano	Cittaducale	490	500
Perticara	Talamello	Perugia	51354	50718	Pescosansonesco	Penne	1615	1659
Perturato	Mariano Comense	Perugia	17395	16739	Pescosansonesco	Pescosansonesco	Penne	825	844
Pertosa	Sala Consilina	Verona	858	860	Pescosolido	Sora	1671	1927
Pertugiata	Fossano	Aosta	307	316	Pescosolido	Pescosolido	Sora	911	1074
Pertusio	Ivrea	Pescul	Selva Bellunese	Pieve di Cadore	166	164	
Pertusio	Ivrea	Cuneo	227	221	Peseggia	Sorçè	Mirano	827	862
Perugia	Perugia	Ivrea	641	727	Pesemonte	Rivara	Torino	254	286
Perzacco	Zevio	Perugia	51354	50718	Peserico	Recoaro	Valdagno	563	610
Pesan, Orbeilla	Challant Saint-Anselme	Perugia	17395	16739	Pesina	Caprino Veronese	Caprino Veronese	857	890
Pesariis	Prato Carnico	Verona	858	860	Peslago	Oggiono	Lecco	221	226
Pesaro	Pesaro	Aosta	307	316	Pessani e Sant'Ermite	Segno	Savona	313	339
Pesaro	Pesaro	Tolmezzo	603	668	Pessano	Milano	Milano	2361	2351
Pescaglia	Pesaro	20909	21150	Pessano	Milano	Milano	1444	1428
Pescaglia e Villabuona	Pescaglia	Pesaro	12913	13180	Pessina Cremonese	Pessina Cremonese	Cremona	734	747
Pescallo e San Biagio	Bellagio	Lucca	7183	7962	Pessina Cremonese e Sant'Antonio	Pessina Cremonese	Cremona	734	747
Pescantina	Lucca	1020	1140	Pessinate	Cantalupo Ligure	Novi Ligure	92	102
Pescantina	Pescantina	Como	150	153	Pessina Valsassina	Lecco	180	172
Pescantina	S. Pietro in Carignano	3636	3834	Pessinea, Trichera, Guicciardera	Torino	270	304
Pescara	S. Pietro in Carignano	2792	2969	Pessola	Vit	Torino	270	304
Pescara	Pescara	Chieti	6113	6257	Pestarena	Varsi	Parma	586	630
Pescara	Arquata del Tronto	Chieti	2612	2726	Pesto	Macugnaga	Domodossola	217	114
Pescarenico	Lecco	Ascoli Piceno	493	581	Pestrina	Capaccio	Campagna	1642	1567
Pescarina	Turrivalignani	Lecco	1514	1527	Pesuro	Rovigo	Rovigo	529	528
Pescarola	Prescenico	Chieti	161	161	Pesuro	Narcao	Iglesias	141	145
Pescarola	Prignano sulla Secchia	Latisana	230	234	Petacciatto	Guglionesi	Larino	967	860
Pescarola	Bologna	Modena	305	303	Petazzano	Gubbio	Perugia	713	710
Pescarolo	Bologna	Bologna	2118	2121	Petescia	Rieti	896	894
Pescarolo	Pescarolo ed Uniti	Cremona	1565	1587	Petilia Policastro	Cotrone	5684	5697
Pescarolo ed Uniti	Cremona	2413	2438	Petina	Campagna	1676	1959
Pescarolo di Breno	Breno	Breno	316	320	Petit-Haury (v. Arvier)
Pescarolo di Capo di Ponte	Capo di Ponte	Breno	402	423	Petit-Oël (v. Grand-Oël e Petit-Oël)
Pescasseroli	Avezzano	1994	3001	Petit-Pollein (v. Grand-Pollein e Petit-Pollein)
Pescate	Lecco	390	399	Petogna	Barisclano	Aquila	178	215
Pescati	Lezzeno	Lecco	390	399	Petosino	Sorsole	Bergamo	279	286
Pescetto	Forno di Riva	Como	54	53	Petralia Soprana	Cefalù	7273	7894
Pesche	Como	54	53	Petralia Soprana	Petralia Soprana	Cefalù	3657	3949
Peschici	Isernia	1341	1482	Petralia Sottana	Cefalù	8628	8770
Peschiera	Peschiera sul Lago di Garda	San Severo	2670	2492	Petralia Sottana	Petralia Sottana	Cefalù	5390	5496
Peschiera	Bardolino	2713	2841	Petrara	Vetralla	Viterbo	145	145
Peschiera Borromeo	Milano	1275	1297	Petrara (v. Santilli, Valloni, ecc.)
Peschiera Borromeo	Peschiera Borromeo	Milano	343	346	Petrazzi	Castelfiorentino	San Miniato	526	512
Peschiera Maraglio	Brescia	231	246	Petrella	Cappadocia	Avezzano	784	1165
.....	Petrella	S. Agata Feltria	Urbino	304	315
.....	Petrella Salto	Cittaducale	4295	4674
.....	Petrella Salto	Petrella Salto	Cittaducale	761	865

FRAZIONI DI COMUNE E COMUNI	COMUNE DI CUI FA PARTE O LA FRAZIONE	CIRCONDARIO O DISTRETTO	POPOLAZIONE 1881		FRAZIONI DI COMUNE E COMUNI	COMUNE DI CUI FA PARTE O LA FRAZIONE	CIRCONDARIO O DISTRETTO	POPOLAZIONE 1881	
			presente	residente (legale)				presente	residente (legale)
Petrella Tifernina.		Campobasso.....	2800	2866	Pezza (v. Castiglione, Airali, ecc.)				
Petrelle	Pian di Meleto,	Urbino	92	98	Pazzana.		Vercelli	3404	3407
Petreti	Maravera	Cagliari	1417	1338	Pezzan di Campagna	Istrana	Treviso	552	542
Petroto	Castiglion Fiorentino	Arezzo	124	124	Pezzan di Melma...	Carbonera	Treviso	490	488
Petriano.		Urbino	862	864	Pezzano	S. Cipriano Piacentino	Salerno	404	404
Petricci	Roccalbegna	Grosseto	585	601	Pezzaze.		Brescia	1473	1649
Petrignacola	Corniglio	Parma	302	327	Pezzazole	Pezzaze	Brescia	246	252
Petrignano	Assisi	Foligno	1122	1145	Pezzè (v. Calloneghe)				
Petrignano	Castiglion del Lago	Perugia	650	675	Pezzelle	Cortino	Teramo	44	44
Petrignano	Pescorocchiano	Cittaducale	82	85	Pezzetto	Ronco Canavese	Ivrea	423	550
Petrignano (v. Nemi, Alfi, ecc.)					Pezzo	Ponte di Legno	Breno	317	407
Petrijanni (v. Colle Gindeo)					Pezzo	S. Abbondio	Como	187	201
Petrilli	Alvignano	Piedimonte d'Alife	462	462	Pezzo	Villa S. Giovanni	Reggio Calabria	461	470
Petriolo		Macerata	2316	2330	Pezzole	Novello	Alba	187	188
Petriolo	Petriolo	Macerata	892	904	Pezzoli	Adria	Adria	993	996
Petro		Salerno	651	661	Pezzoli	Ceregnano	Rovigo	323	322
Petritoli		Fermo	2858	2956	Pezzolo	Messina	Messina	809	824
Petritoli	Petritoli	Fermo	2456	2534	Pezzolo	Oltrepovo	Clusone	168	237
Petritio	Soveria Simeri	Catanzaro	101	44	Pezzolo	Torre Uzzone	Alba	230	230
Petritio	Soveria Simeri	Catanzaro	101	44	Pezzolo di Tavazzano	Novellaveco	Lodi	356	342
Pettrizzi		Catanzaro	1961	1988	Pezzonero	Ottone	Bobbio	17	32
Petroccolo	Cercemaggiore	S. Bartolommeo in Galdo	99	99	Pezzero		Brescia	230	248
Petroglie	Ripi	Frosinone	137	137	Piacenza		Piacenza	34987	34602
Petrognano	Capannori	Luca	252	271	Piacenza d'Adige		Este	2532	2582
Petrognano	Piazza al Serchio	Castelnuovo di Garfagnana	129	147	Piacenza d'Adige	Piacenza d'Adige	Este	2065	2111
Petrognano	Spoletto	Spoletto	124	123	Piadena		Casalmaggiore	1585	1660
Petrognano (v. Montesa- nto, Petrognano, ecc.)					Piagge		Pesaro	803	821
Petrojo	Trequanda	Montepulciano	987	982	Piagge	Castelplano	Ancona	588	609
Petrojo (v. Londa, Vicatori, ecc.)					Piagge	Gualdo Tadino	Foligno	345	356
Petrojo (v. Lucigliano, ecc.)					Piagge	Tornimparte	Aquila	132	144
Petrona	Borgo San Lorenzo	Firenze	52	52	Piaggia	Briga Marittima	Cuneo	134	205
Petronà		Cotrone	2777	2782	Piaggia (v. Montesa- nto, Petrognano, ecc.)	Lucoli	Aquila	118	157
Petronà	Petronà	Cotrone	2601	2604	Piaggiarella (v. Montesa- nto, Petrognano, ecc.)				
Petrona	Aprigliano	Cosenza	52	63	Piaggine Soprano		Vallo della Lucania	3104	3354
Petrona	Dipignano	Cosenza	125	143	Piaggio	Montegioco	Tortona	87	92
Petronilla	Basciano	Penne	349	350	Piaggio (v. Beronio)	Villa d'Ossola	Domodossola	197	210
Petroro (v. Due Santi e Petroro)					Piagnogna	Bocciolotto	Varallo	76	80
Petrucco (v. Cavasso Nuovo, Petrucco, ecc.)					Piagna	Zeri	Pontremoli	121	150
Petrulle e Mortille	Campo di Calabria	Reggio Calabria	405	413	Piagnano	Sasso Corvaro	Urbino	100	101
Petrulo	Calvi Risorta	Caserta	1186	1167	Piagno (v. Cosio e Piagno)				
Petruro		Avellino	678	671	Piaj	Brozolo	Torino	242	240
Petruro	Forino	Avellino	712	711	Piaj	Fregona	Vittorio	435	447
Pettani	Callabiana	Biella	94	111	Pialdier	Trichiana	Belluno	434	462
Pettella (v. Vicalvi con Mada e Pettella)					Piale	Cannitello	Reggio Calabria	478	499
Pettenasco		Novara	774	849	Pialpella	Groscavallo	Torino	117	249
Pettenasco	Pettenasco	Novara	492	536	Piamaggio e Panigali	Monghidoro	Bologna	673	690
Pettu	Salice Calabro	Reggio Calabria	254	273	Piambausano	Geragnano	Torino	90	84
Pettinango		Biella	2665	3205	Piambotello	Pontinvrea	Savona	88	90
Pettinango	Mistretta	Biella	2451	2470	Piampalente e Ragian- giano	Camerino	Camerino	879	850
Pettinotto	Envie	Saluzzo	170	206	Piampalmero	Sant' Antonino di Susa	Susa	291	304
Petto	Castiglione della Valle	Teramo	324	321	Piampaludo	Sassello	Savona	733	846
Petto Gallico	Villa S. Giuseppe	Reggio Calabria	178	181	Piamprato, Pianetto, Fontanetta, Ron- chietto, Brenvetto, Balme, Salzetto	Valprato	Ivrea	524	625
Pettoranello di Mo- lise		Isernia	918	1049	Piana	Barbania	Torino	73	72
Pettoranello di Molise	Pettoranello di Molise	Isernia	823	964	Piana	Calamandrana	Torino	244	253
Pettorano sul Gi- zìo		Solmona	3728	4764	Piana	Campertogno	Varallo	74	78
Pettorazza Grimani		Adria	2114	2113	Piana	Carrodano	Spezia	97	108
Pettorazza Grimani	Pettorazza Gri- mani	Adria	1233	1233	Piana	Castiglione del Lago	Perugia	778	794
Pettorazza Papafava	Pettorazza Gri- mani	Adria	286	285	Piana	Cavagnolo	Torino	158	189
Pettori	Cascina	Pisa	780	788	Piana	Croce di Mosso	Biella	135	140
Pevaragno		Cuneo	7426	7878	Piana	Follo	Spezia	504	519
Peveragno	Pevaragno	Cuneo	6602	6954	Piana	Forno	Pallanza	45	60
Peveranza	Cairate	Gallarate	422	452	Piana	Mapello	Bergamo	405	412
Pezz	Cesio Maggiore	Feltre	749	781	Piana	Massiola	Pallanza	89	93
Pezza	Chiusi in Casen- tino	Arezzo	103	104	Piana	Pagno	Saluzzo	77	85
					Piana	Paternò	Catania	256	256
					Piana	Pettinengo	Biella	350	481
					Piana	Piode	Varallo	19	23
					Piana	Rossa	Varallo	55	63
					Piana	S. Giovanni Lipo- sioni	Vasto	51	50
					Piana	S. Raffaele e Ci- mena	Torino	628	612

FRAZIONI DI COMUNE E COMUNI	COMUNE DI CUI FA PARTE LA FRAZIONE	CIRCONDARIO O DISTRETTO	POPOLAZIONE 1881		FRAZIONI DI COMUNE E COMUNI	COMUNE DI CUI FA PARTE LA FRAZIONE	CIRCONDARIO O DISTRETTO	POPOLAZIONE 1881	
			presente	residente (legale)				presente	residente (legale)
Piana.....	Spinete.....	Campobasso.....	541	547	Pian di Porto (v. Montemolino e Pian di Porto)				
Piana.....	Suno.....	Novara.....	428	430	Pian di Scò				
Piana.....	Vesime.....	Acqui.....	602	610	Pian di Scò.....	Pian di Scò.....	Arezzo.....	3081	3110
Piana (v. Rassetta e Piana)					Piandisetta.....	Tavernola Reno.....	Arezzo.....	1254	1257
Pianacci.....	Villa Collemandina	Castelnovo di Garfagnana	125	137	Piandoli.....	Cascia.....	Vergato.....	265	258
Pianaccia.....	Lizzano in Belvedere	Vergato.....	219	382	Piane.....	Azeglio.....	Spoletto.....	58	61
Piana Crixia		Savona.....	1224	1244	Piane.....	Codivilla.....	Ivrea.....	400	429
Piana dei Greci		Palermo.....	8849	9033	Piane.....	Corropoli.....	Voghera.....	190	190
Pianadetto.....	Monchio.....	Parma.....	206	243	Piane.....	Locana.....	Teramo.....	405	405
Piana di Cajazzo		Piedimonte d'Alife	2326	2314	Piane.....	Matelica.....	Ivrea.....	611	694
Piana di Monti.....	Boletto.....	Novara.....	145	157	Piane.....	Quagliuzzo.....	Macerata.....	144	144
Piana Ferrera.....	Sambughetto.....	Pallanza.....	19	20	Piane.....	Stradella.....	Ivrea.....	69	77
Piana Fontana (v. Casacce e Piana Fontana)					Piane Crati		Voghera.....	143	143
Piana Fuseria.....	Riva Valdobbia	Varallo.....	32	32	Piane di Serravalle Sesia		Cosenza.....	873	998
Pianajoli e Case.....	Belforte del Chienti	Macerata.....	334	348	Pianella		Biella.....	617	631
Pianaronda.....	Cravagliana.....	Varallo.....	82	87	Pianella.....	Pianella.....	Penne.....	6385	6385
Pianasca.....	Venegono Superiore	Varese.....	420	438	Pianelle.....	Martina Franca.....	Penne.....	5264	5264
Pianasso (v. Illibardi e Pianasso)					Pianelle.....	Tornimparte.....	Taranto.....	746	743
Pianata.....	Quinto al Mare	Genova.....	477	510	Pianelli.....	Castel Morrone.....	Aquila.....	135	145
Pianavia		Porto Maurizio.....	274	276	Pianelli.....	Cagli.....	Caserta.....	138	140
Pianavia.....	Pianavia.....	Porto Maurizio.....	135	129	Pianello.....	Castellbellino.....	Urbino.....	1126	1269
Pianaz.....	San Tiziano di Goimna	Longarone.....	159	205	Pianello.....	Enego.....	Ancona.....	103	114
Pianazzo.....	Grignasco.....	Novara.....	67	71	Pianello.....	Castellbellino.....	Asiago.....	58	60
Pianazzo.....	Isolito.....	Sondrio.....	112	149	Pianello.....	Muro Lucano.....	Melù.....	1348	1370
Pianazzo.....	Montebruno.....	Genova.....	304	435	Pianello.....	Ostra.....	Ancona.....	1446	1470
Pianazzola.....	Chiavenna.....	Sondrio.....	269	275	Pianello.....	Pianello Val Tidone	Piacenza.....	1533	1557
Pian Borno.....	Borno.....	Breno.....	935	974	Pianello.....	Rimella.....	Varallo.....	82	98
Pianbosco.....	Farigiano.....	Mondovi.....	20	20	Pianello (v. Monteverde e Pianello)				
Pianca.....	Agnona.....	Varallo.....	21	21	Pianello del Lario				
Pianca.....	S. Giovanni Bianco	Bergamo.....	232	282	Pianello e Raffo.....				
Pianca (v. Veddo e Pianca)					Pianello Val Tidone				
Piancada.....	Palazzolo dello Stella	Latisana.....	221	215	Pianello.....	Torre del Monte			
Piancarano.....	Campiti.....	Teramo.....	352	354	Pianetto.....	Galeata.....	Rocca San Casciano	602	607
Piancasale.....	Bobbio.....	Bobbio.....	235	244	Pianetto.....	Mojola.....	Cuneo.....	56	60
Pianca San Giovanni	Trana.....	Susa.....	265	276	Pianetto.....	Usseglio.....	Torino.....	239	270
Piancassina.....	Casella.....	Genova.....	100	142	Pianetto (v. Piamprato)				
Piancastagna.....	Germagnano.....	Torino.....	72	70	Pianezza				
Pian Castagna.....	Ponzone.....	Acqui.....	623	732	Pianezza.....	Torino.....	Torino.....	2428	2508
Pian Castagnajo		Montepulciano.....	3622	3715	Pianezza.....	Pianezza.....	Torino.....	1916	2000
Pianceretto (v. Val Bolbera)					Pianezza.....	Arola.....	Novara.....	124	131
Pianceretto.....	Montalero.....	Casale Monferrato	230	233	Pianezza.....	Bognanco Fuori	Domodossola.....	92	102
Pianceri		Biella.....	499	538	Pianezza.....	Cicagna.....	Chiavari.....	163	171
Piandane.....	Pertusio.....	Ivrea.....	132	176	Pianezza.....	Crevacuore.....	Biella.....	62	65
Piandebussi.....	Caldarola.....	Camerino.....	463	467	Pianezza.....	Leonessa.....	Cittaduale.....	170	215
Pian dei Preti.....	Tribogna.....	Genova.....	208	210	Pianezza.....	Vanzone con San Carlo	Domodossola.....	57	60
Piandelagotti.....	Frassinoro.....	Pavullo nel Frignano	693	1308	Pianezza.....	Vilminore.....	Clusone.....	140	147
Pian del Cesò (v. Galinera)					Pianezze		Marostica.....	986	963
Pian della Canà.....	Lequio Tanaro.....	Mondovi.....	40	40	Pianezze.....	Camandona.....	Biella.....	53	61
Pian della Chiesa.....	Lorsica.....	Chiavari.....	48	87	Pianezze.....	Cibiana.....	Pieve di Cadore.....	335	404
Piandellanoce.....	Montecavallo.....	Camerino.....	85	105	Pianezze del Lago.....	Arcugnano.....	Vicenza.....	521	520
Pian della Valle.....	Niella Belbo.....	Alba.....	115	125	Pianezzo.....	Olgiate Molgora.....	Lecco.....	190	191
Piandelloro.....	Acquasanta.....	Ascoli Piceno.....	39	40	Pianezzo.....	Traona.....	Sondrio.....	198	200
Pian del tetto.....	Ala di Stura.....	Torino.....	107	113	Pian Faetto, Serre Giors, Lensard, Rocca e Cro		Faetto.....	398	451
Pian de' Ratti.....	Orero.....	Chiavari.....	195	221	Pianfei		Mondovi.....	2432	2267
Piandibarca.....	Riccò del Golfo di Spezia	Spezia.....	59	61	Pianforno.....		Mondovi.....	374	365
Pian di Castello		Urbino.....	752	826	Pian Gajano		Torino.....	372	405
Pian di Castello.....	Pian di Castello.....	Urbino.....	326	338	Piangarumbo.....		Clusone.....	646	683
Pian di Cerreto.....	Castiglione di Garfagnana	Castelnovo di Garfagnana	188	206	Piangiogna.....		Mondovi.....	132	133
Piandiforno.....	S. Giovanni Battista	Genova.....	534	536	Piangipane.....				
Piandilago.....	Tossicia.....	Teramo.....	25	25	Piangranone.....				
Pian di Maggio (v. Campo Scala)					Piangrasso (v. Garroni)				
Pian di Malvaro.....	Favale di Malvaro	Chiavari.....	160	176	Piani.....		Porto Maurizio.....	621	642
Pian di Meleto		Urbino.....	1810	1806	Piani.....	Castella.....	Genova.....	77	92
Pian di Meleto.....	Pian di Meleto.....	Urbino.....	582	612	Piani.....	Castagnole Lanze	Asti.....	173	174
Pian di Molino (v. Viano, Terma, ecc.)					Piani.....	Muraldo.....	Savona.....	96	107

FRAZIONI DI COMUNE E COMUNI	COMUNE DI CUI FA PARTE LA FRAZIONE	CIRCONDARIO O DISTRETTO	POPOLAZIONE 1881		FRAZIONI DI COMUNE E COMUNI	COMUNE DI CUI FA PARTE LA FRAZIONE	CIRCONDARIO O DISTRETTO	POPOLAZIONE 1881	
			presente	residente (legale)				presente	residente (legale)
Piani di Vallecrosia	Vallecrosia	San Remo	444	450	Piano Vomano	Crognaleto	Teramo	195	242
Piani Feilungo	Sparone	Ivrea	378	430	Pian Pianino	Campello Monti	Varallo	15	17
Pianiga	Pianiga	Mirano	3397	3431	Piansano	Bormida	Viterbo	1911	1936
Pianiga	Pianiga	Mirano	1285	1298	Pian soprano	Bormida	Savona	377	382
Pianillo	Agerola	Castellammare di Stabia	1114	1115	Pian sottano	Bormida	Savona	364	373
Pianisolo	Roccavignale	Savona	271	321	Piante	Aviano	Pordenone	148	154
Pianmegorino	Orero	Chiavari	118	135	Piantedo	Conca della Campana	Sondrio	681	557
Pianmezzano	Pratiglione	Ivrea	74	83	Piantoli	Locana	Gaeta	386	379
Piano	Arta	Tolmezzo	669	733	Piantonetto	Locana	Ivrea	290	347
Piano	Bagnasco	Mondovi	822	851	Piantonia	Fornovo di Taro	Parma	580	612
Piano	Battifollo	Mondovi	311	317	Piantravigne	Terranuova Bracciolini	Arezzo	391	387
Piano	Bindo	Lecco	27	37	Pianura	Pozzuoli	4083	4096	
Piano	Bovegno	Brescia	531	569	Pianura	Pozzuoli	3832	3846	
Piano	Castione Andevenno	Sondrio	27	23	Pianvignale	Mondovi	678	726	
Piano	Cesinali	Avellino	325	325	Pianzane	Reggio Emilia	269	270	
Piano	Entraque	Cuneo	137	133	Pianzano	Godega di S. Urbano	926	945	
Piano	Favale di Malvaro	Chiavari	111	130	Pianzo	Casina	Reggio Emilia	428	437
Piano	Gaverina	Bergamo	465	496	Piandello	Caselle Landi	Lodi	98	98
Piano	Gottasecca	Mondovi	55	63	Piario	Clusone	2263	2711	
Piano	Isola d'Asti	Asti	1243	1243	Piario	Biella	176	201	
Piano	Isola del Gran Sasso d'Italia	Teramo	70	69	Piarrini	Partinico	Palermo	54	54
Piano	Mendatica	Porto Maurizio	34	49	Piasca	Ailoche	Biella	134	135
Piano	Montecastello di Vibio	Perugia	352	358	Piasco	Piasco	Saluzzo	1945	2057
Piano	Montegalgo	Ascoli Piceno	111	115	Piastorla	Piastorla	Saluzzo	1702	1798
Piano	Montoro Inferiore	Avellino	604	600	Piateda	Prateda	Sondrio	1573	1593
Piano	Murialdo	Savona	152	165	Piateda	Prateda	Sondrio	604	609
Piano	Orria	Vallo della Lucania	493	513	Piatta	Valle di Sotto	Sondrio	380	449
Piano	Piano del Voglio	Vergato	546	595	Piatta soprana	Montemale di Cuneo	Cuneo	272	291
Piano	Proceno	Viterbo	187	187	Piatta sottana	Montemale di Cuneo	Cuneo	305	337
Piano	Rapino	Chieti	721	727	Piatto	Piatto	Biella	630	658
Piano	Rivarossa	Torino	773	780	Piavata	Biella	317	315	
Piano	Robilante	Cuneo	456	476	Piatucco, Dosso e Tuffi	Brescia	483	481	
Piano	Roppolo	Biella	490	528	Piavata	Muraldo	89	92	
Piano	San Giorgio la Montagna	Benevento	324	329	Piave Nuova	S. Donà di Piave	1034	1035	
Piano	Segno	Savona	225	252	Piavon	Oderzo	1522	1533	
Piano	Tenda	Cuneo	413	426	Piavon a destra	Oderzo	872	876	
Piano	Tremestieri Etneo	Catania	379	390	Piavon a sinistra	Oderzo	650	657	
Piano Annunziata	Valle Castellana	Teramo	47	48	Piazza	Calice al Cornoviglio	Massa e Carrara	110	116
Piano, Camorano, Travagnano, Rivolta, Cassetto, Campasso	Verrua Savoia	Torino	889	916	Piazza	Camandona	Biella	34	37
Piano Camuno	Piano Camuno	Breno	1573	1610	Piazza	Cardeno	Breno	265	293
Piano Camuno	Piano Camuno	Breno	719	724	Piazza	Deiva	Spezia	358	394
Pianoconte	Lipari	Messina	543	546	Piazza	Grosotto	Sondrio	34	35
Piano Croce (v. Soccorso, Piano Croce)	Piano Croce	Messina	543	546	Piazza	Marclieno	Brescia	72	72
Pianodardine	Avellino	Avellino	956	942	Piazza	Montecchio Emilia	Reggio Emilia	291	282
Piano degli Audi	Corio	Torino	721	901	Piazza	Piassasco	Torino	1612	1661
Piano degli Ontani	Cutigliano	Pistoia	473	592	Piazza	Premia	Domodossola	52	60
Piano del Voglio	Valle Castellana	Vergato	4539	4713	Piazza	Preseglie	Salò	338	346
Piano di Paupisi	Paupisi	Benevento	833	876	Piazza	Sovere	Clusone	244	263
Piano di San Martino	Todi	Perugia	579	583	Piazza	Val della Torre	Torino	429	448
Piano d'Ischia (v. Mancini, Piano d'Ischia, ecc.)	Castellammare di Stabia	Castellammare di Stabia	8122	8417	Piazza	Valle di Sotto	Sondrio	121	142
Piano di Sorrento	Mombasiglio	Mondovi	623	653	Piazza al Serchio	Castelnuovo di Garfagnana	Castelnuovo di Garfagnana	2048	2309
Piano ed Alberghetti	Cortino	Teramo	39	39	Piazza al Serchio	Castelnuovo di Garfagnana	226	252	
Piano Fiumato	Torricecca Sicura	Teramo	206	209	Piazza Amata	Bergamo	322	322	
Piano Grande	Bagno	Aquila	481	506	Piazza Armerina	Piazza Armerina	19591	19286	
Pianola	Teramo	Teramo	83	89	Piazza Brembana	Bergamo	582	611	
Piano Maggiore	Sant'Angelo de' Lombardi	Sant'Angelo de' Lombardi	453	457	Piazza Cantone	Papozze	Adria	354	360
Piano Messano	Tambre d'Alpago	Belluno	89	99	Piazza di Bedizzole con Montescantino	Bedizzole	Brescia	1982	2019
Pianon	Nicastro	Nicastro	1483	1516	Piazza di Gerola	Gerola Alta	Sondrio	469	624
Piano oltre Bormida (v. San Michele, Piano oltre Bormida)	Como	Bologna	394	474	Piazza di Gussago	Gussago	Brescia	741	735
Pianopoli	Bologna	Bologna	6113	6146	Piazza di Lettere	Lettere	Castellammare di Stabia	163	163
Piano Poriozza	Bologna	Bologna	3533	3533	Piazza di Montella	Montella	Sant'Angelo de' Lombardi	1432	1486
Pianoro e Livirgnano	Lama Mocogno	Pavullo nel Frignano	812	948	Piazza di Morbello	Morbello	Acqui	674	682
Pianorso	Portoferraio	Portoferraio	774	603	Piazza di Pandola	Montoro Inferiore	Avellino	963	969
Pianosa	Civitella del Tronto	Teramo	149	152	Piazza di Sernio	Sernio	Sondrio	313	343
Piano San Pietro	Cutigliano	Pistoia	246	266	Piazza* e Folchi	Bardino Vecchio	Albenga	129	134
Pianosinatico	Scaletta Uzzone	Alba	59	59	Piazzalunga (v. Ardenno, Piazzalunga, ecc.)	Piazzalunga	Mira	1238	1248
Pianotorio	Alba	Alba	59	59	Piazza Mercato	Borgo S. Lorenzo	Firenze	232	232

FRAZIONI DI COMUNE E COMUNI	COMUNE DI CUI FA PARTE LA FRAZIONE	CIRCONDARIO O DISTRETTO	POPOLAZIONE 1881		FRAZIONI DI COMUNE E COMUNI	COMUNE DI CUI FA PARTE LA FRAZIONE	CIRCONDARIO O DISTRETTO	POPOLAZIONE 1881	
			presente	residente (legale)				presente	residente (legale)
Piazzano.....	Castel San Pietro Monferrato	Casale Monferrato	180	186	Piedicolle (v. Monte- reale, Colle Calvo, ecc.)				
Piazza Pagno.....	Pagno.....	Saluzzo.....	191	206	Piedilama.....	Arquata del Tron- to	Ascoli Piceno...	409	579
Piazza Santo Ste- fano		Como.....	994	1012	Piedi le Coste.....	Rotonda.....	Lagonegro.....	106	106
Piazza Santo Stefano.	Piazza Santo Ste- fano	Como.....	421	436	Piediluco		Terni.....	1054	1067
Piazza Serra*.....	S. Mauro Cilento	Vallo della Lu- cania	276	284	Piediluco.....	Piediluco.....	Terni.....	940	957
Piazzatorre		Bergamo.....	283	281	Piediluco di là del Lago	Piediluco.....	Terni.....	114	110
Piazza Vecchia.....	Donada.....	Adria.....	485	510	Piedimeggiana.....	Piode.....	Varallo.....	120	140
Piazza Vecchia.....	Mira.....	Dolo.....	1180	1169	Piedimezzo.....	Monasterolo To- rinese	Torino.....	485	479
Piazze.....	Artogne.....	Breno.....	321	330	Piedimonte.....	Barano d'Ischia..	Pozzuoli.....	1025	1092
Piazze.....	Cetona.....	Montepulciano..	842	847	Piedimonte.....	Nocera Inferiore	Salerno.....	2060	2064
Piazze (v. Carpineta, Ca de' Giorgi e Piazze)	Soprazocco.....	Salò.....	36	36	Piedimonte.....	Palazuolo.....	Firenze.....	239	243
Piazzeda.....	Bianzone.....	Sondrio.....	219	226	Piedimonte.....	Piedimonte Etneo	Acireale.....	4258	4265
Piazzette.....	Ussegio.....	Torino.....	182	196	Piedimonte.....	S. MangoPiemonte	Salerno.....	311	242
Piazzo		Torino.....	957	1029	Piedimonte.....	Sessa Aurunca.....	Gaeta.....	940	888
Piazzo.....	Piazzo.....	Torino.....	450	468	Piedimonte d'Alife		Piedimonte d'A- life	7013	7252
Piazzo.....	Isola del Cantone	Genova.....	129	143	Piedimonte d'Alife.....	Piedimonte d'A- life	Piedimonte d'A- life	6256	6471
Piazzo.....	Mazzoleni e Fal- gheri	Bergamo.....	195	199	Piedimonte Etneo		Acireale.....	5286	5294
Piazzo.....	Spria.....	Sondrio.....	31	33	Piedimonte SanGer- mano		Sora.....	2493	2533
Piazzo.....	Vallada.....	Agordo.....	52	63	Piedimozza.....	Castel S. Angelo	Cittaducale.....	289	316
Piazzo Alto		Bergamo.....	315	320	Piedimulera		Domodossola.....	493	566
Piazzo Basso		Bergamo.....	290	307	Piedipaterno.....	Vallo di Nera...	Spoleto.....	201	205
Piazzola.....	Bibbiano.....	Reggio Emilia..	190	198	Piedipicilli.....	Tora e Picilli...	Gaeta.....	190	184
Piazzola sul Brenta		Padova.....	5892	5898	Piè di Sasso.....	Montecavallo...	Camerino.....	109	128
Piazzola sul Brenta..	Piazzola sul Bren- ta	Padova.....	1928	1943	Piedivalle.....	Preci.....	Spoleto.....	181	199
Piazzoli*.....	Gordona.....	Sondrio.....	284	287	Piedivalle.....	Monasterolo To- rinese	Torino.....	191	195
Piazzolla.....	Nola.....	Nola.....	1026	1022	Pied-la-Ville.....	Oyace.....	Aosta.....	53	56
Piazzolo		Bergamo.....	238	253	Piegajo e Torsica.....	Pescaglia.....	Lucca.....	505	559
Piazzolo.....	Montemezzo.....	Como.....	17	20	Piegaro		Orvieto.....	4371	4430
Piazzolo (v. Costa e Piazzolo)					Piegaro.....	Piegaro.....	Oggebbio.....	1094	1122
Picarella.....	Avellino.....	Avellino.....	676	676	Piegajo e Spasolo.....	Piegajo e Spasolo.....	Pallanza.....	108	105
Picatti (v. Corzone- ra*)					Pieggi (v. Botta, Com- ba, ecc.)	Torre de'Busi...	Bergamo.....	355	374
Piccalunga (v. Quarti e Piccalunga)					Pieia.....	Piè la Costa.....	Tornimparte.....	202	209
Picchi.....	Latisana.....	Latisana.....	70	69	Piè la Villa.....	Tornimparte.....	Aquila.....	149	166
Picchi (v. Castello*, Picchi, ecc.)					Pielefratte.....	Acquacanina.....	Camerino.....	8	13
Picciame.....	Posta.....	Cittaducale.....	60	87	Piemordenti.....	Borbona.....	Cittaducale.....	65	65
Picciannella.....	Picciano.....	Penne.....	481	501	Piena	Piena San Michele * e Bossarè	San Remo.....	1544	1558
Picciano		Penne.....	1286	1322	Pienza.....		San Remo.....	271	265
Picciano.....	Picciano.....	Peune.....	707	720	Pienza.....	Pienza.....	Montepulciano..	3256	3255
Picciche (v. S. Loren- zo e Picciche)					Piepasso.....	Quattordio.....	Montepulciano..	1456	1447
Picilli.....	Tora e Picilli..	Gaeta.....	684	685	Pieranica		Alessandria.....	442	458
Picininini.....	Grazzano.....	Casale Monfer- rato	225	225	Pierantonio.....	Umbertide.....	Crema.....	539	542
Piccione.....	Perugia.....	Perugia.....	593	595	Pieria.....	Prato Carnico.....	Perugia.....	832	831
Piccol Colle (v. Vis- socco con Piccol Colle)					Piero.....	Lozzo.....	Tolmezzo.....	332	363
Piccole Tanze.....	Mattie.....	Susa.....	105	116	Pierosara.....	Varesè.....	Varesè.....	82	69
Piccolini.....	Vigevano.....	Mortara.....	1935	1955	Pierremenaud (v. Va- zons, Pieremenaud)	Genga.....	Ancona.....	585	772
Piccolo Passet (v. Graugiadidier)					Pietole.....	Quattroville.....	Mantova.....	764	762
Picedo.....	Polpenazze.....	Salò.....	294	294	Pietra.....	Campodolcino.....	Sondrio.....	133	162
Picenengo.....	Duemiglia.....	Cremona.....	1682	1684	Pietra.....	Casola di Napoli	Castellammare di Stabia	691	693
Picerno		Potenza.....	4311	4401	Pietra.....	Piazza.....	Torino.....	225	244
Picernisco		Sora.....	2879	3510	Pietra.....	Pietradefusi.....	Avellino.....	672	683
Picernisco.....	Picernisco.....	Sora.....	708	826	Pietrabbandante	Placanica.....	Gerace.....	419	420
Pico		Gaeta.....	2544	2495	Pietrabissara.....		Isernia.....	3387	3393
Picoup (v. Paquier*)					Pietrabona.....	Isola del Cantone	Genova.....	260	289
Piea		Asti.....	1312	1340	Pietrabruna.....	Vellano.....	Luca.....	898	956
Piea.....	Piea.....	Asti.....	661	682	Pietracamela		Porto Maurizio..	867	876
Pieca e Colle.....	S. Ginesio.....	Macerata.....	452	512	Pietracamela.....	Pietracamela.....	Teramo.....	1320	1458
Piccastello.....	Nava.....	Lecco.....	166	182	Pietracatella		Teramo.....	1016	1075
Pied de Ville.....	Issogne.....	Aosta.....	557	563	Pietra Cavola.....	Lunano.....	Campobasso.....	3448	3504
Piedelata.....	Premia.....	Domodossola..	110	130	Pietra Colora.....	Gaggio Montano	Urbino.....	129	136
Piè del Dosso.....	Gussago.....	Brescia.....	584	597	Pietracupa		Vergato.....	640	660
Piè del Poggio.....	Leonessa.....	Cittaducale.....	354	576	Pietradefusi.....	S. Leo.....	Campobasso.....	1138	1236
Piederipa.....	Norcia.....	Spoleto.....	100	131	Pietra de' Giorgi		Urbino.....	604	626
Piedicava.....	Acquasanta.....	Ascoli Piceno..	70	71	Pietra de' Giorgi (v. Montetifi e Pietra dell'Uso)	Pietra de' Giorgi	Avellino.....	5268	5363
Piedicavallo		Biella.....	2323	2911	Pietra dell'Uso (v. Montetifi e Pietra dell'Uso)		Voghera.....	2036	2036
Piedicavallo.....	Piedicavallo.....	Biella.....	836	988	Pietra Donata.....	S. Agapito.....	Voghera.....	1089	1086
Piedicolle.....	Acquacanina.....	Camerino.....	95	116	Pietra Elcina		Isernia.....	65	65
Piedicolle.....	Collazzone.....	Perugia.....	406	414	Pietraferrazzana		Benevento.....	3723	3692
Piedicolle (v. Leonardo Fano)					Pietrafesa		Vasto.....	550	669
							Potenza.....	2827	2990

FRAZIONI DI COMUNE E COMUNI	COMUNE DI CUI FA PARTE LA FRAZIONE	CIRCONDARIO O DISTRETTO	POPOLAZIONE 1881		FRAZIONI DI COMUNE E COMUNI	COMUNE DI CUI FA PARTE LA FRAZIONE	CIRCONDARIO O DISTRETTO	POPOLAZIONE 1881	
			presente	residente (legale)				presente	residente (legale)
Pietrafitta	Pietrafitta	Cosenza	2436	2972	Pieve del Cairo	Mortara	3707	3796	
Pietrafitta	Pietrafitta	Cosenza	1345	1791	Pieve del Cairo	Mortara	2941	3032	
Pietrafitta	Piegario	Orvieto	460	455	Pieve Dalmona	Cremona	1265	1273	
Pietrafitta	Settefrati	Sora	709	938	Pieve Dalmona	Cremona	528	531	
Pietraforte	Pozzaglia	Rieti	294	320	Pieve del Trevisan	Conegliano	2302	2398	
Pietrafraccia	Ronco Scrivia	Genova	321	330	Pieve di Cadore	Pieve di Cadore	3384	3835	
Pietragalia	Potenza	Genova	6711	6766	Pieve di Cadore	Pieve di Cadore	694	735	
Pietragaglia	Varzi	Bobbio	332	307	Pieve di Campi	Albareto di Borgotaro	548	390	
Pietra la Croce	Ancona	Ancona	1392	1384	Pieve di Campo (v. Ponte San Giovanni e Pieve di Campo)				
Pietra Ligure	Valle Castellana	Albenga	2007	2137	Pieve di Cento	Cento	4837	4858	
Pietralla	Valle Castellana	Teramo	302	302	Pieve di Cento	Cento	3026	3057	
Pietralunga	Perugia	Perugia	4053	4125	Pieve di Chio	Castiglioni Fiorentino	521	527	
Pietra Marazzi	Alessandria	Alessandria	801	851	Pieve di Compito	Capannori	964	1149	
Pietramarina	Castiglione di Sicilia	Aicarella	304	308	Pieve di Compresseto	Gualdo Tadino	691	705	
Pietramelara	Caserta	Caserta	3132	3173	Pieve di Concesio	Concesio	477	475	
Pietramelina	Perugia	Perugia	184	184	Pieve di Coriano	Revere	1239	1254	
Pietramogolana	Berceto	Borgotaro	408	440	Pieve di Monti	Licciana	899	957	
Pietra Monreale (v. Stefanago e Pietra Monreale)		San Severo	3640	3669	Pieve di Revigozzo	Borgonure	291	334	
Pietra Montecorvino		Bobbio	135	168	Pieve di Scalenghe	Scalenghe	794	793	
Pietranera	Rovegno	Penne	1253	1270	Pieve di Solighetto	Pieve di Soligo	1085	1108	
Pietranico		Solmona	659	704	Pieve di Soligo				
Pietransieri	Roccaraso	Rossano	1042	1070	Pieve di Sori				
Pietrapaola		Gerace	635	635	Pieve di Teco				
Pietrapennata	Palizzi	Potenza	2695	3018	Pieve di Teco	Pieve di Teco	2094	2138	
Pietrapertosa		Piazza Armerina	11284	11312	Pievevedizio	Mairano	608	610	
Pietrapertosa		Pontremoli	217	226	Pieve d'Olmi				
Pietra Piccata	Zeri	Cuneo	560	669	Pieve d'Olmi	Pieve d'Olmi	392	387	
Pietra Porzio		Cuneo	510	559	Pieve Dugliara	Rivergaro	299	311	
Pietra Porzio	Pietra Porzio	Parma	217	245	Pieve Emanuele				
Pietrarada	Varsi	Cerreto Sanmita	2082	2245	Pieve e San Savino	Lucignano	806	811	
Pietraraja		Urbino	595	636	Pievefavera	Caldarola	230	246	
Pietrarubbia	Pietrarubbia	Urbino	155	167	Pieve Fissiraga				
Pietrasanta		Lucca	14302	14427	Pieve Fosciana				
Pietrasanta	Pietrasanta	Lucca	7395	7290	Pieve Fosciana e Pontardeto	Pieve Fosciana	1566	1651	
Pietrasecca	Carsoli	Avezzano	987	992	Pieve Gurata	Cingia de' Botti			
Pietrastornina		Avellino	3447	3314	Pievevelunga	Parrano	147	143	
Pietrastornina	Pietrastornina	Avellino	1769	1846	Pieve Martina (v. Riddello, Monte, ecc.)		76	77	
Pietratagliata	Pontebba	Moggio Udinese	428	547	Pieve Masiera	Bagnacavallo		849	
Pietravairano		Caserta	3281	3211	Pieve Otto Ville	Zibello		850	
Pietravairano	Pietravairano	Caserta	2940	3005	Pieve Pagliaccia	Perugia	1794	1817	
Pietraviva	Bucine	Arezzo	295	289	Pievepelago	Perugia	306	307	
Pietre	Tramonti	Salerno	502	502	Pievepelago	Perugia	2871	4130	
Pietre bianche	Martirano	Nicastro	196	203	Pievepelago	Pavullo nel Frignano			
Pietta	Tizzano Val Parma	Parma	74	81	Pievepelago	Pavullo nel Frignano	1341	1734	
Pieve	Bagnone	Pontremoli	305	349	Pieve Petroja	Perugia			
Pieve	Camajore	Lucca	1258	1272	Pieve Porto Morone	Perugia	324	324	
Pieve	Corte Brugnatella	Bobbio	95	101	Pieve Porto Morone	Pavia	3693	3902	
Pieve	Guastalla	Guastalla	3724	3737	Pieve Porto Morone	Pavia	2771	2972	
Pieve	Immezzane Pieve	Brescia	246	240	Pieve Quinta	Ravenna			
Pieve	Macerata Feltria	Urbino	231	235	Pieve Rossa	Ravenna	707	707	
Pieve	Manerba	Salò	176	177	Pieve Saliceto	Bagnolo in Piano	783	797	
Pieve	Montebelluna	Montebelluna	1127	1144	Pieve Salutare	Gualtieri	1237	1309	
Pieve	Pieve Emanuele	Milano	233	250		Terra del Sole e Castrocaro	Rocca S. Casciano	287	287
Pieve	Trenzano	Brescia	284	279	Pieve San Giacomo	Cremona	2625	2626	
Pieve	Zignago	Spezia	175	198	Pieve San Giacomo	Cremona	1284	1294	
Pieve (v. Castevoli)					Pieve San Lorenzo	Castelnuovo di Garfagnana	505	531	
Pieve (v. Palse e Pieve)					Pieve San Maurizio	Cremona	96	97	
Pieve (v. Pavason e Pieve)					Pieve San Nicolò	Foligno	213	208	
Pieve * (v. Quadra bassa)					Pieve San Paolo	Lucca	1140	1326	
Pieve (v. Ussita)					Pieve San Quirico	Perugia	573	573	
Pieve a Ellici	Massarosa	Lucca	605	623	Pieve San Sebastiano	Perugia	264	266	
Pieve Albignola		Pavia	1711	1732	Pieve Santa Luce	Santa Luce	476	477	
Pieve Albignola	Pieve Albignola	Pavia	1333	1351	Pieve Santo Stefano	Arezzo	4690	4928	
Pieve a Majano	Civitella in Val di Chiana	Arezzo	368	376	Pieve Santo Stefano	Arezzo	1731	1790	
Pieve a Nievole	Mantecatini di Val di Nievole	Lucca	3449	3515	Pieve San Vincenzo	Reggio Emilia	403	636	
Pieve a Pontenano	Talla	Arezzo	266	267	Pieve Terzagni	Cremona	673	679	
Pieve a Salti	S. Giovanni d'Asso	Siena	191	185	Pieve Torina	Camerino	3340	3748	
Pieve a Socana	Castel Focognano	Arezzo	518	524	Pieve Torina	Camerino	1763	1912	
Pieve Bovigliana		Camerino	2007	2132	Pieve Trebbio	Pavullo nel Frignano	261	265	
Pieve Bovigliana	Pieve Bovigliana	Camerino	754	800	Pievetta	Mondovì	773	828	
Pieve Caina	Marsciano	Perugia	324	320	Pievetta	Chiavari	223	248	
Pieve Cusignano	Noceeto	Borgo S. Donnino	175	176	Pievetta e Bosco Tosca	Castel S. Giovanni	835	827	
Pieve d'Alpago		Belluno	1876	2214	Pieve Vecchia	Ginestreto			
Pieve d'Alpago	Pieve d'Alpago	Belluno	385	475	Pieve Velezzo	Velezzo Lomellina	404	401	
Pieve dei Monti di Villa	Borgo a Mozzano	Lucca	275	310			281	282	

FRAZIONI DI COMUNE E COMUNI	COMUNE DI CUI FA PARTE LA FRAZIONE	CIRCONDARIO O DISTRETTO	POPOLAZIONE 1881		FRAZIONI DI COMUNE E COMUNI	COMUNE DI CUI FA PARTE LA FRAZIONE	CIRCONDARIO O DISTRETTO	POPOLAZIONE 1881	
			presente	residente (legale)				presente	residente (legale)
Pieve Vergonte	Rumianca	Pallanza	472	508	Pino	Molassana	Genova	1006	993
Pievina	Asciano	Siena	694	687	Pino	San Miniato	San Miniato	1036	1035
Piffione	Borgosatollo	Brescia	213	197	Pinocchio	Ancona	Ancona	1133	1148
Pigazzano	Travo	Piacenza	348	355	Pinocchio	San Miniato	San Miniato	984	998
Pigge	Trevi	Spoleto	292	309	Pino d'Asti	Asti	Asti	524	562
Piglio		Frosinone	2854	3040	Pino Lago Maggiore	Varese	Varese	406	236
Pigna		San Remo	3302	3421	Pino Lago Maggiore	Varese	Varese	317	180
Pigna	Pigna	San Remo	2610	2713	Pino Torinese	Torino	Torino	2064	2088
Pignano	Alatri	Frosinone	2984	2994	Pinzano	Limbiato	Monza	572	578
Pignano	Lauro	Avellino	320	321	Pinzano	Pinzano al Tagliamento	Spilimbergo	876	888
Pignano	Volterra	Volterra	746	729	Pinzano al Tagliamento	Spilimbergo	2407	2606	
Pignano e Borgo Aonede	Ragogna	San Daniele del Friuli	862	881	Piobbico	Piobbico	Urbino	1698	1804
Pignataro Interamna		Sora	1650	1673	Piobbico	Sarnano	Urbino	1351	1422
Pignataro Maggiore		Caserta	4047	4114	Piobbico	Sarnano	Macerata	640	863
Pignate	Marcellise	Verona	231	211	Piobesi d'Alba	Alba	Alba	572	569
Pigneto	Prignano sulla Secchia	Modena	566	581	Piobesi Torinese	Torino	Torino	2527	2620
Pignola di Basilicata		Potenza	3620	4023	Pioda	Bannio	Domodossola	42	49
Pignona	Sesta Godano	Spezia	207	205	Pioda	Premia	Domodossola	115	128
Pignone		Spezia	1144	1360	Pioda (v. Biolo e Pioda)	Vertemate	Como	181	195
Pignone	Firenze	Firenze	9857	9793	Piode	Varallo	Varallo	427	511
Pignone e Battipagligiano	Pignone	Spezia	627	744	Piode	Varallo	Varallo	107	126
Pigozzo	Mizzole	Verona	240	240	Piogio	Caprile	Biella	54	62
Pigra		Como	476	512	Piolo	Ligonghio	Reggio Emilia	146	157
Pila		Varallo	348	407	Pioltello	Milano	Milano	2998	3025
Pila	Pila	Varallo	165	196	Pioltello	Milano	Milano	2187	2203
Pila	Perugia	Perugia	683	683	Piombino	Volterra	Volterra	4595	4076
Pila (v. Sant'Illario con Pila)					Piombino	Volterra	Volterra	1064	2959
Pilasco	Dazio	Sondrio	75	78	Piombino Dese	Campo San Piero	Campo San Piero	1932	1915
Pilastri	Bondeno	Ferrara	916	909	Piombino Dese	Campo San Piero	Campo San Piero	4604	4577
Pilastri	Sagliano di Crenana	Bobbio	135	140	Pionca	Vigonza	Padova	546	546
Pilastro e Valleselle	Loreo	Adria	206	206	Pione *	Boccolo de' Tassi	Fiorenz. d'Arda	320	482
Pilata	Olgiate Molgora	Lecco	309	316	Pioppa	S. Possidonio	Mirandola	1411	1418
Pilati	Melito di Porto Salvo	Reggio Calabria	168	166	Pioppi	Pollica	Vallo della Lucania	123	128
Pilaz, Ponteil, Pasquier, Dèla, Fontaine, Crestes, Vollon ed Escara	Brusson	Aosta	919	977	Pioppo	Monreale	Palermo	1027	1024
Piletta	Coggiola	Biella	214	219	Pioppo ed Arena	Polistena	Palmi	432	418
Pilletta	Magnano	Biella	405	423	Pioraco	Pioraco	Camerino	1678	1749
Pilla (v. Gabbione, Montagna, ecc.)					Pioraco	Pioraco	Camerino	896	920
Pille Olfine	Monzambano	Volta Mantovana	1118	1125	Piossasco	Torino	Torino	3927	4148
Pilli	Sovicille	Siena	1814	1800	Piossasco, Garola	Piossasco	Torino	2325	2487
Pilone	Cavallermaggiore	Saluzzo	677	695	Piova	Piave di Sacco	Casale Monferrato	1266	1368
Piloni	Calvi dell'Umbria	Terni	110	113	Piove	Piove di Sacco	Piove di Sacco	5117	5137
Pilonico (v. Bagnaja e Pilonico)					Piove di Sacco	Gemona	Piove di Sacco	8583	8606
Pilonico e Paterno	Perugia	Perugia	406	408	Piovega	Gemona	Gemona	1533	1545
Pilotta	Pettorazza Grimani	Adria	179	179	Pioveghe	Piove di Sacco	Piove di Sacco	456	457
Piloti	Penna San Giovanni	Macerata	138	159	Piovene	Enego	Asiago	134	131
Pilzone		Brescia	391	399	Piovera	Piovene	Schio	2224	2286
Pime	Majerato	Monteleone di Calabria	26	»	Piovere	Tortona	Tortona	1455	1511
Pimentel		Cagliari	584	591	Piovere di Sotto e di Sopra	Tignale	Salò	287	298
Pimino	Oppido Mamertina	Palmi	724	724	Piovezzano e Ronchi	Venezzone	Gemona	512	552
Pimonte		Castellammare di Stabia	1690	1735	Piovino	Pastrengo	Verona	600	608
Pimonte	Pimonte	Castellammare di Stabia	888	915	Piovino	Vergano Novarese	Novara	180	180
Pimpinelli	Castelnuovo Parano	Gaeta	124	124	Piozzano	Piozzano	Piacenza	2206	2146
Pinaco	Amatrice	Cittaducale	83	158	Piozzano	Piozzano	Piacenza	370	361
Pinarolo Po		Voghera	1371	1417	Piozzo	Piozzo	Mondovi	1778	1860
Pinarolo Po	Pinarolo Po	Voghera	855	889	Piozzo	Piozzo	Mondovi	1061	1120
Pinasca		Pinarolo	3205	3524	Piperno	Piperno	Frosinone	6732	5349
Pinasca	Pinasca	Pinarolo	587	635	Piperno	Piperno	Frosinone	4932	4872
Pinasco	Spoleto	Spoleto	587	635	Piraghetto	Mestre	Mestre	807	804
Pincara		Occhiobello	2188	2192	Pirago	Longarone	Longarone	300	329
Pincara con Paolino	Pincara	Occhiobello	1662	1666	Piraino	Piraino	Patti	3488	3637
Pincato	Isola del Cantone	Genova	104	122	Piraino (v. Guarraja, Piraino)	Piraino	Patti	965	983
Pineda	Latisana	Latisana	111	100	Pirillo	Soveria Mannelli	Nicastro	137	141
Pinedo	Maniago	Maniago	201	206	Pirlo	Pian di Meleto	Urbino	109	115
Pinerolo		Pinero	17039	17492	Pironda	Montiglio	Casale Monferrato	61	70
Pinerolo	Pinero	Pinero	12003	12281	Pirri	Aisone	Cagliari	2028	2056
Pini	Foresto di Susa	Susa	144	154	Pirrone	Pisa	Cuneo	77	87
Pinidello	Cordignano	Vittorio	1314	1338	Pisa	Pisa	Pisa	53957	53563
Pinì (v. Laggio)					Pisa	Scafati	Pisa	44518	44074
					Pisane	Stanghella	Salerno	216	216
					Pisano	Zafferana Etnea	Monselice	483	481
					Pisano Fleri	Sansepolcro	Pallanza	516	560
					Pischiato	Gubbio	Catania	1139	1139
					Pisciano	Bracciano	Arezzo	124	135
					Pisciarelli	Pietradefusi	Perugia	898	899
					Pisciaro		Roma	707	648
					Piscina		Avellino	392	399
							Pinerolo	830	840

FRAZIONI DI COMUNE E COMUNI	COMUNE DI CUI FA PARTE LA FRAZIONE	CIRCONDARIO O DISTRETTO	POPOLAZIONE 1881		FRAZIONI DI COMUNE E COMUNI	COMUNE DI CUI FA PARTE LA FRAZIONE	CIRCONDARIO O DISTRETTO	POPOLAZIONE 1881		
			presente	residente (legale)				presente	residente (legale)	
Piscina	Piscina	Pinerolo	374	366	Pizzone	Isernia	1324	1678		
Piscinas	Villaricos Masainas	Iglesias	677	682	Pizzone	Francolise	459	436		
Piscinola e Marianella	Napoli	Napoli	4606	4602	Pizzoni	Monteleone di Calabria	1472	1496		
Pisciotta		Vallo della Lucania	3499	3828	Pizzoni	Monteleone di Calabria	1159	1145		
Pisciotta	Pisciotta	Vallo della Lucania	2074	2296	Placanica	Gerace	1541	1556		
Piscopio		Monteleone di Calabria	1197	1197	Placanica	Gerace	997	1011		
Pisignano	Cervia	Ravenna	1052	1053	Plaesano	Feroleto della Chiesa	607	586		
Pisignano	Vernole	Lecce	418	419	Plagnis	Moggio Udinese	57	63		
Pisogne		Breno	3928	4067	Plain de Veyne	Aosta	85	86		
Pisogne	Pisogne	Breno	2041	2067	Plaino	Pagnano	419	426		
Pisogno	Miasino	Novara	279	301	Plan	Pragelato	103	128		
Pisoniano		Roma	1159	1184	Planaval	Arvier	120	131		
Pissarello	Beregardo	Pavia	299	301	Planet	Gignod	319	327		
Pissarola	Settimo Vitone	Ivrea	145	154	Plan Introd	Introd	209	236		
Pissatola	Crocetta	Badia Polesine	724	718	Planis (v. Gemona e Planis)					
Pissignano	Campello sul Clitunno	Spoleto	355	337	Planto					
Pistelli	Valva	Campagna	284	307	<i>Platensis</i>	Casalvieri	152	153		
Pisterzo	Prossedi	Frosinone	658	655	Platania	Meretto di Tomba	530	545		
Pistici		Matera	8306	7989	Plataz (v. Dialey, ecc.)					
Pistillo	Casalvieri	Sora	338	343	Plati					
Pistoja		Pistoja	51552	54920	Platicis					
Pistoja (con Porta al Borgo)	Pistoja	Pistoja	26512	29242	Platichis					
Pistolosa		Biella	516	530	Platichis	Platichis	398	406		
Pistrino	Citerna	Perugia	855	856	Plelo	Varallo	222	242		
Pistrino	Montegallo	Ascoli Piceno	86	90	Plemo	Breno	260	287		
Pistunina	Messina	Messina	576	595	Plesio	Como	826	877		
Piteglio		Pistoja	3194	3858	Plesio	Como	228	246		
Piteglio	Piteglio	Pistoja	847	1076	Pleziche	Moggio Udinese	73	56		
Pitelli	Arcola	Spezia	1105	1026	Pioaghe	Sassari	3475	3497		
Piticchio	Arcevia	Ancona	661	688	Piodio	Savona	363	364		
Pitigliano		Grosseto	4519	4500	Plois	Pieve d'Alpago	92	117		
Pitigliano	Pitigliano	Grosseto	4430	4411	Plon (v. Seissogne)	Montjovet	Aosta	81	81	
Pitigliano	San Giustino	Perugia	241	251	Plont et Val	Chiavaralle Milanese	Milano	521	524	
Pitino	S. Severino Marche	Macerata	1095	1127	Poasco	Bobbia				
Pito	Acquisanta	Ascoli Piceno	181	183	Pobbio	Pobbio				
Pittarella	Pedivigliano	Coenza	474	513	Pobietto	Cabella Ligure	Novi Ligure	305	317	
Pittino	Trevi	Spoleto	102	139		Morano sul Po	Casale Monferrato	61	96	
Pittolo	San' Antonio a Trebbia	Piacenza	1353	1365				197	194	
Piubega		Asola	1587	1617	Pocaja (v. Villa e Pocaja)					
Piubega	Piubega	Asola	1192	1203	Pocapaglia	Alba	2195	2221		
Piumazzo	Castelfranco dell'Emilia	Bologna	3264	3303	Pocapaglia	Alba	760	773		
Piuro		Sondrio	1896	2061	Pocenia	Latisana	1824	1874		
Piussogno	Cercino	Sondrio	77	78	Pocenia	Latisana	911	937		
Piuzzo	Cabella Ligure	Novi Ligure	168	213	Po, Cerri, Uglianfreddo, ecc.	Fivizzano	Massa e Carrara	206	217	
Piverona		Ivrea	1649	1851	Pocovaz	Tigliole	Asti	298	305	
Piz	Sospirolo	Belluno	91	96	Pocovaz	Rodda	San Pietro al Natison	30	33	
Pizza	Paestro	Mortara	576	571	Podalla	Fiastra	Camerino	91	119	
Pizzabrsa	Pieve Emanuele	Milano	356	348	Podargoni	Reggio Calabria	1060	1156		
Pizzale		Voghera	1137	1145	Podargoni	Reggio Calabria	852	938		
Pizzale	Pizzale	Voghera	707	707	Podenzana	Massa e Carrara	1635	1797		
Pizzanco	Bognanco Dentro	Domodossola	123	156	Podenzana al N. E. (Podenzana, Montale, Portola)	Podenzana	Massa e Carrara	539	588	
Pizzasco	Ameno	Novara	72	73	Podenzana al S. (Metti e Sescasale)	Podenzana	Massa e Carrara	307	349	
Pizzidimonte	Prato in Toscana	Firenze	1235	1234	Podenzano	Piacenza	3501	3566		
Pizzighettone		Cremona	4343	4280	Podenzoli	Piacenza	1533	1560		
Pizzighettone	Pizzighettone	Cremona	1099	1075	Poder (v. Vernassino, ecc.)	Castello Lavazzo	468	531		
Pizzinni	Filandari	Monteleone di Calabria	208	208	Poderia	Celle di Bulgheria	Vallo della Lucania	725	827	
Pizzino	Taleggio	Bergamo	249	294	Poderone (v. Poggio Carlo)	Podigliano	San'Agata Fossili	Tortona	135	134
Pizzo		Monteleone di Calabria	8055	7932	Podio	Pinasca	Pinerolo	472	524	
Pizzo	Pizzo	Monteleone di Calabria	7096	7073	Poet (v. Tet, Molini, ecc.)					
Pizzo	Pollone	Biella	68	74	Pofi	Frisanico	Maniago	1337	1937	
Pizzo	San Secondo Parmense	Borgo S. Donnino	291	296	Pofi	Frosinone	2485	2407		
Pizzo	Valle Castellana	Teramo	12	12	Pogeto	Matelica	Macerata	171	179	
Pizzocalvo	S. Lazzaro di Savena	Bologna	1166	1172	Poggetello	Tagliacozzo	Avezzano	351	367	
Pizzo Corno		Voghera	573	648	Poggetto	Montefascone	Viterbo	448	452	
Pizzo Corno	Pizzo Corno	Voghera	256	296	Poggetto	S. Pietro in Casale	Bologna	975	982	
Pizzoferrato		Lanciano	1680	1797	Poggi	Murialdo	Porto Maurizio	449	494	
Pizzofreddo	Soriasco	Voghera	436	442	Poggi		Savona	58	70	
Pizzolano		Lodi	421	417						
Pizzolano	Fisciano	Salerno	478	475						
Pizzolese	Cortile San Martino	Parma	273	272						
Pizzoletta	Villafranca di Verona	Villafranca di Verona	720	739						
Pizzoli		Aquila	3644	4319						

FRAZIONI DI COMUNE E COMUNI	COMUNE DI CUI FA PARTE LA FRAZIONE	CIRCONDARIO O DISTRETTO	POPOLAZIONE 1881		FRAZIONI DI COMUNE E COMUNI	COMUNE DI CUI FA PARTE LA FRAZIONE	CIRCONDARIO O DISTRETTO	POPOLAZIONE 1881	
			presente	residente (legale)				presente	residente (legale)
Poggiana	Riese	Castelfranco Veneto	514	520	Poggio Maggiore	Sorli	Tortona	166	173
Poggiardo		Gallipoli	2581	2547	Poggiomariano		Castellammare di Stabia	4304	4347
Poggiardo	Poggiardo	Gallipoli	2117	2085	Poggiomariano	Poggiomariano	Castellammare di Stabia	2717	2748
Poggibonsi		Siena	8440	8476	Poggio Mirteto		Rieti	2748	2704
Poggibonsi	Poggibonsi	Siena	6382	6396	Poggio Mirteto	Poggio Mirteto	Rieti	2397	2352
Poggio	Acquasanta	Ascoli Piceno	57	65	Poggio Mojano		Rieti	1828	1868
Poggio	Ancona	Ancona	640	654	Poggio Mojano	Poggio Mojano	Rieti	1694	1732
Poggio	Asti	Asti	365	365	Poggio Morello	Sant'Omero	Teramo	1045	1056
Poggio	Balestrino	Albenga	133	143	Poggio Moresco	Pecorara	Piacenza	77	99
Poggio	Camporgiano	Castelnovo di Garfagnana	416	448	Poggio Morico	Assisi	Foligno	196	199
Poggio	Caprauna	Mondovì	118	132	Poggio Nativo		Rieti	1145	1163
Poggio	Castel S. Pietro dell'Emilia	Imola	797	789	Poggio Ombricchio	Santa Croce	Crognaleto	327	330
Poggio	Erli	Albenga	56	63	Poggio Orsini	Gravina in Puglia	Altamura	331	331
Poggio	Marciana	Portoferraio	972	980	Poggio Peragnino	Poggio Fidoni	Rieti	386	391
Poggio	Otricoli	Terni	494	494	Poggio Picenze		Aquila	1015	1075
Poggio	Rovigno	Bobbio	60	68	Poggio Primocaso	Caserta	Spoleto	195	220
Poggio	S. Giorgio di Pesaro	Pesaro	526	526	Poggio Rattieri	Torricella Sicura	Teramo	186	191
Poggio	S. Remo	San Remo	902	964	Poggioreale		Alcamo	3461	3468
Poggio	Sarnano	Macerata	568	710	Poggio Renatico	Poggio Renatico	Centro	5798	5887
Poggio	Valtopina	Foligno	104	110	Poggio Rocchetta	Acquasanta	Ascoli Piceno	21	21
Poggio	Vasia	Porto Maurizio	125	123	Poggio Rusco		Sermide	5175	5203
Poggio	Verezzi	Albenga	30	30	Poggio Rusco	Poggio Rusco	Sermide	1836	1853
Poggio (v. Camugnano, Poggio, ecc.)					Poggio San Dionisio	Valfabbrica	Perugia	265	265
Poggio (v. Cella, Poggio, ecc.)					Poggio San Giovanni	Auditorio	Urbino	390	389
Poggio (v. Corelli e Poggio)					Poggio San Giovanni	Pescorocchiano	Cittaducale	124	127
Poggio (v. Roà soprana, ecc.)					Poggio San Lorenzo		Rieti	663	668
Poggio a Cajano	Carmignano	Firenze	2420	2434	Poggio San Marcello		Ancona	1303	1448
Poggio alto	Aurigo	Porto Maurizio	157	170	Poggio San Nicolò	Guarda	Terni	243	248
Poggio Aquilone	S. Vito in Monte	Orvieto	286	289	Poggio Santa Maria	Sassa	Aquila	188	188
Poggio Berni		Rimini	1511	1587	(v. Poggio Cono, ecc.)				
Poggio Berni	Poggio Berni	Rimini	426	445	Poggio Sommaille	Collevecchio	Rieti	209	188
Poggio Borboni	Colle di Val d'Elsa	Siena	1181	1190	Poggio Sorifa	Fiuminata	Camerino	196	219
Poggio Bottaro	Testico	Albenga	113	117	Poggiovalle	Bjambona	Orvieto	307	307
Poggio Bustone		Rieti	1323	1354	Poggio Valle	Borgo Collefegato	Cittaducale	153	168
Poggio Bustone	Poggio Bustone	Rieti	745	771	Poggio Valle	Torricella Sicura	Teramo	121	121
Poggio Cancelli	Campotosto	Aquila	527	839	Poggio Vitellino	Amatrice	Cittaducale	62	76
Poggio Canoso	Rotello	Ascoli Piceno	352	357	Poggio Vittiano	Varco Sabino	Rieti	186	193
Poggio Capanne	Granaglione	Vergato	402	460	Poggi San Siro	Ceva	Mondovì	461	480
Poggio Carlo, Poderrone, Castagneta					Poggi San Spirito	Ceva	Mondovì	445	455
Poggio Casoli	Scansano	Grosseto	83	84	Pogli	Bucine	Arezzo	296	304
Poggio Catino		Cittaducale	1120	1102	Pogli	Boissano	Albenga	18	18
Poggio Catino	Poggio Catino	Rieti	694	685	Pogliana	Ortovero	Albenga	235	260
Poggio Cinofo	Carsoli	Avezzano	866	874	Pogliana	Bisuschio	Varese	226	265
Poggio Cono, Poggio San Vittorino, Cerreto, Sorrenti	Teramo	Teramo	938	945	Pogliani	Chivasso	Torino	330	329
Poggio Cupuro	Cupramontana	Ancona	487	515	Pogliano	Borghetto di Vara	Gallarate	1567	1604
Poggio d'Acona	Subbiano	Arezzo	611	623	Pogliana	Pognana	Como	209	238
Poggio d'Api	Accumoli	Cittaducale	107	144	Pognana	Como	Como	649	660
Poggio delle Corti (v. San Martino dei Colli e Poggio delle Corti)					Pognana	Como	Como	259	265
Poggio delle Rose	Cermignano	Penne	478	485	Pognana, Scignano, ecc.	Fivizzano	Massa e Carrara	270	287
Poggio di Croce	Preci	Spoleto	137	153	Pognano		Treviglio	626	620
Poggio di Loro	Loro Ciuffenna	Arezzo	325	356	Pognant (v. Martineti, Pognant, ecc.)				
Poggio di Rojo	Rojo Piano	Aquila	500	636	Pogno		Novara	973	992
Poggiodoro		Spoleto	836	1153	Pogno	Pogno	Novara	562	572
Poggiodoro	Poggiodoro	Spoleto	262	352	Poia	Ponte di Legno	Breno	123	136
Poggio e Boragni	Tovo S. Giacomo	Albenga	262	270	Poincicco (v. Cusano e Poincicco)				
Poggio e Capanne	Manciano	Grosseto	487	455	Poirino		Torino	7021	7068
Poggio Ferrato	Val di Nizza	Bobbio	194	212	Poirino	Poirino	Torino	4497	4556
Poggio Ferro	Scansano	Grosseto	536	377	Poisatto, Grangetta	Condove	Susa	138	146
Poggio Fidoni		Rieti	1479	1487	Pojana	Reggio Emilia	Reggio Emilia	189	188
Poggio Fidoni	Poggio Fidoni	Rieti	605	605	Pojana a levante	Lonigo	Lonigo	616	617
Poggio Filippo	Tagliacozzo	Avezzano	658	664	Pojana a ponente	Lonigo	Lonigo	1879	1918
Poggio, Gerba	Castello di Annone	Alessandria	305	314	Pojana Maggiore	Lonigo	Lonigo	3423	3472
Poggio Imperiale		San Severo	2227	2208	Pojan con Roe alte e basse	Sedico	Belluno	228	306
Poggiola	Arezzo	Arezzo	4235	4243	Pojanella	Bressanvido	Vicenza	815	826
Poggio Lavarino	Terni	Terni	204	207	Pojano	Castel Goffredo	Asola	174	182
Poggiolo	Calvi dell'Umbria	Terni	221	229	Pojano	Grisignano di Zocco	Vicenza	592	584
Poggiolo	Castelletto Uzzone	Alba	125	126	Pojano	Quinto di Valpantena	Verona	704	697
Poggiolo	Montù Beccaria	Voghera	796	814	Pojano	Villa Minozzo	Reggio Emilia	101	121
Poggiolo Lodoli (v. Casciano, Tagliata, ecc.)					Pojate (v. Mattan, Lessis, ecc.)				
					Pojolo	San Bartolommeo del Cervo	Porto Maurizio	77	93
					Pola	Mezzegra	Como	41	42
					Polaggia e Dusone	Berbenno di Valtellina	Sondrio	1259	1354

FRAZIONI DI COMUNE E COMUNI	COMUNE DI CUI FA PARTE LA FRAZIONE	CIRCONDARIO O DISTRETTO	POPOLAZIONE 1881		FRAZIONI DI COMUNE E COMUNI	COMUNE DI CUI FA PARTE LA FRAZIONE	CIRCONDARIO O DISTRETTO	POPOLAZIONE 1881		
			presente	residente (legale)				presente	residente (legale)	
Polanesi.....	Recco.....	Genova.....	168	179	Pomaja.....	Santa Luce.....	Pisa.....	503	516	
Polava (v. Cepleti- schis, Gabravizza, ecc.)					Pomara.....	Gazzuolo.....	Bozzolo.....	511	518	
Polaveno		Brescia.....	1013	1015	Pomarance	Pomarance.....	Volterra.....	7524	7339	
Polavento.....	Polavento.....	Brescia.....	391	390	Pomaretto	Pomaretto.....	Pinerolo.....	3262	3255	
Polcanto.....	Borgo San Lo- renzo.....	Firenze.....	760	758	Pomaretto (v. Gran- gettes, Clotesso, ecc.)	Pomaretto.....	Pinerolo.....	717	757	
Polcenigo		Sacile.....	4171	4252	Pomarico		Matera.....	5183	5060	
Polcenigo.....	Polcenigo.....	Sacile.....	469	472	Pomaro.....	Acquasanta.....	Ascoli Piceno.....	165	165	
Polegge.....	Vicenza.....	Vicenza.....	655	657	Pomaro.....	Dongo.....	Como.....	86	93	
Polenaco.....	Cesi.....	Terni.....	66	70	Pomaro.....	Piozzano.....	Piacenza.....	345	336	
<i>Polengo</i>	Casalbuttano ed Uniti.....	Cremona.....	915	917	Pomaro.....	Roccamontepiano	Chieti.....	307	311	
Polenta.....	Bertinoro.....	Forlì.....	1902	1901	Pomaro.....	Rocca Santa Ma- ria.....	Teramo.....	31	32	
Polentes.....	Limana.....	Belluno.....	134	157	Pomaro Monferrato		Casale Monfer- rato.....	1136	1177	
Poleo, Falgare e Gia- vennale.....	Schio.....	Schio.....	1369	1377	Pombia		Novara.....	1725	1601	
Pollesella		Polesella.....	3752	3835	Pombia.....	Pombia.....	Novara.....	1704	1182	
Pollesella.....	Polesella.....	Polesella.....	2694	2775	Pomodo.....	Laorca.....	Lecco.....	58	61	
Pollesine.....	Pegognaga.....	Gonzaga.....	1542	1574	Pomerio.....	Calco.....	Lecco.....	387	403	
Pollesine.....	Pollesine Parme- nse.....	Borgo S. Donnino	1443	1481	Pomerio.....	Parravicino.....	Como.....	120	120	
Pollesine Parmense		Roma.....	3097	3167	Pomerolo.....	Verzuolo.....	Saluzzo.....	105	106	
Poli		Roma.....	1943	1998	Pomoto*.....	Ruino.....	Bobbio.....	485	489	
Poli.....	Poli.....	Nicastro.....	1643	1621	Pomezana.....	Stazzema.....	Lucca.....	471	494	
Polia		Nicastro.....	2627	2644	Pomieri (v. Ghigo, Indritti, ecc.)					
Policastrello.....	S. Donato di Ni- nea.....	Castrovillari.....	558	592	Pomigliano d'Arco		Casoria.....	9436	9439	
Policastrello.....	San Marino.....	Sala Consilina.....	650	517	Pomigliano d'Arco	Pomigliano d'Ar- co.....	Casoria.....	8250	8252	
Policavacchia.....	Comunauza.....	Ascoli Piceno.....	150	146	Pomigliano d'Atella		Casoria.....	2345	2395	
Policoro.....	Montalbano Jo- nico.....	Matera.....	1302	823	Pomigliano d'Atella	Pomigliano d'A- tella.....	Casoria.....	1339	1375	
Policorvo.....	Carpinetto Sincello	Vasto.....	240	240	Pomonte.....	Deruta.....	Perugia.....	316	294	
Polignano.....	Polignano Pia- centino.....	Fiorenz. d'Arda.....	1161	1170	Pompagnone.....	Spoletto.....	Spoletto.....	192	192	
Polignano a Mare		Bari.....	7818	7855	Pompapa (v. Vesco- vado*, Andica, ecc.)		Vobarno.....	Salò.....	215	213
Polignano Piacen- tino		Fiorenz. d'Arda.....	2185	2217	Pompegnino.....		Salerno.....	336	338	
Polinago		Pavullo nel Fri- gnano.....	3703	3821	Pompei.....		Castellammare di Stabia.....	230	226	
Polino.....		Terni.....	402	498	Pompejana.....		San Remo.....	865	907	
Poliolo.....	Polia.....	Nicastro.....	324	321	Pompiano		Chiari.....	1065	1000	
Polistena		Palmi.....	8359	8412	Pomponesco		Viadana.....	1857	1891	
Polistena.....	Polistena.....	Palmi.....	6974	5569	Pomposo (con Vola- no)		Comacchio.....	991	980	
Polizza (v. Tribil di sopra)		Cefalù.....	7239	7280	Pompu		Oristano.....	200	201	
Polizzi Generosa		Sala Consilina.....	5001	6516	Poncarale		Brescia.....	1320	1233	
Polla		Messina.....	227	238	Poncarale.....	Poncarale.....	Brescia.....	620	594	
Pollara.....	Salina.....	Aosta.....	561	559	Ponchiera.....	Sondrio.....	Sondrio.....	599	621	
Pollein		Aosta.....	178	176	Ponderano		Biella.....	1901	1933	
Pollein, Rabloz, Crè- tes, Dringer.....		Aosta.....			Pondingria.....	Ingria.....	Ivrea.....	87	102	
Pollena*.....	Pollena Trocchia	Napoli.....	1021	1022	Ponente.....	Lezzeno.....	Torino.....	461	480	
Pollena Trocchia		Napoli.....	2145	2150	Poniso e Carzolina	S. Carlo di Ciriè	Como.....	108	116	
Pollenza		Macerata.....	5331	5400	Ponna	Como.....	Como.....	484	556	
Pollenzo.....	Brà.....	Alba.....	1377	1397	Ponna di Mezzo.....	Como.....	Como.....	28	28	
Pollica		Vallo della Lu- canta.....	3170	3418	Ponna inferiore.....	Ponna.....	Como.....	137	158	
Pollica.....	Pollica.....	Vallo della Lu- canta.....	1122	1210	Ponna superiore*.....	Ponna.....	Como.....	319	370	
Polina		Vallo della Lu- canta.....	2178	2204	Pons.....	Pomaretto.....	Pinerolo.....	34	40	
Pollino.....	Ghiffa.....	Cefalù.....	79	78	Ponsacco		Pisa.....	4150	4190	
Pollone		Pallanza.....	2047	2303	Ponsacco.....	Ponsacco.....	Pisa.....	3810	3847	
Pollone.....	Biella.....	Biella.....	849	920	Ponso		Este.....	2030	2056	
Pollutri		Vasto.....	3631	3566	Ponso.....	Ponso.....	Este.....	1325	1346	
Pollnghera		Saluzzo.....	1527	1674	Ponsoni e Grangia.....	Porte.....	Pinerolo.....	80	85	
Polpenazze		Salò.....	1335	1348	Pont (v. Bosses, Pre- dimas, ecc.)	La-Salle.....	Aosta.....	106	123	
Polpetal.....	Ponte nelle Alpi	Belluno.....	789	847	Pontagna		Breno.....	230	235	
Polpresa, Corgnotero	Vià.....	Torino.....	309	354	Pontalserchio.....	Bagni di San Giu- liano.....	Pisa.....	3997	4064	
Polvano.....	Castiglion Fio- rentino.....	Arezzo.....	73	76	Pontalto.....	Rivamonte.....	Agordo.....	421	540	
Polveraja.....	Scansano.....	Grosseto.....	517	467	Pontardeto (v. Pieve Fosciana e Pontar- deto)		Firenze.....	11368	11410	
Polverara		Pieve di Sacco.....	1709	1731	Pontassieve		Firenze.....	4033	4127	
Polverara.....	Follo.....	Spesia.....	270	264	Pontassieve.....	Pontassieve.....	Aosta.....	705	723	
Polverara S. Fidenzio	Polverara.....	Pieve di Sacco.....	1333	1348	Pont-Bozet		Aosta.....	425	436	
Polvereto.....	Montespertoli.....	Firenze.....	349	317	Pont-Bozet.....	Pont-Bozet.....	Ivrea.....	5214	5516	
Polverigi		Ancona.....	2343	2400	Pont Canavese		Ivrea.....	2841	3032	
Polverina.....	Camerino.....	Camerino.....	805	827	Ponte.....	Pont Canavese.....	Casale Landi.....	551	554	
Polverini (v. Jevolf e Polverini)	Comunanza.....	Ascoli Piceno.....	244	245	Ponte.....	Caselle Landi.....	Lodi.....	119	121	
Polverola (v. Mag- grassi)	Chiajano ed Uniti	Pozzuoli.....	913	917	Ponte.....	Castel S. Angelo	Cittaducale.....	430	553	
Polvica.....	Tramonti.....	Salerno.....	259	259	Ponte.....	Cerreto di Spole- to.....	Spoletto.....	190	211	
Polvica.....	Cafasse.....	Torino.....	208	210	Ponte.....	Cicagna.....	Chiavari.....	414	415	
Poma.....					Ponte.....	Foresto di Susa.....	Susa.....	53	55	

FRAZIONI DI COMUNE E COMUNI	* COMUNE DI CUI FA PARTE LA FRAZIONE	CIRCONDARIO O DISTRETTO	POPOLAZIONE 1881		FRAZIONI DI COMUNE E COMUNI	COMUNE DI CUI FA PARTE LA FRAZIONE	CIRCONDARIO O DISTRETTO	POPOLAZIONE 1881	
			presente	residente (legale)				presente	residente (legale)
Ponte*	Formazza	Domodossola	143	157	Ponte Lambro	Como	878	889	
Ponte	Frontone	Urbino	154	169	Ponte Lambro	Como	667	675	
Ponte	Marcellise	Verona	111	112	Pontelandolfo	Cerreto Sannita	4911	4910	
Ponte	Murialdo	Savona	164	187	Pontelatone	Caserta	1392	1410	
Ponte	Pagno	Saluzzo	158	184	Pontelatone	Caserta	427	433	
Ponte	Ponte in Valtellina	Sondrio	1981	2119	Pontelongo	Pieve di Sacco	2341	2365	
Ponte	Rezzato	Brescia	338	330	Pontelongo	Pieve di Sacco	2039	2063	
Ponte	S. Gallo	Bergamo	372	392	Pontelongo	Bologna	1984	1968	
Ponte	Saviore	Breno	212	243	Pontelungo	Bologna	68	69	
Ponte	Sessa Aurunca	Gaeta	281	281	Ponte Lungo	Vidigulfo	107	142	
Ponte	Tramonti	Salerno	190	190	Pontemaglio	Crevola d'Ossola	121	130	
Ponte	Villa d'Ossola	Domodossola	169	186	Pontemaira	Arezzo	311	329	
Ponteacco	San Pietro al Natistone	S. Pietro al Natistone	373	406	Pontemazzori	Camajore	300	340	
Ponte a Ema	Bagno a Ripoli	Firenze	1919	1926	Pontenango	Talla	322	340	
Ponte a Evola	S. Miniato	San Miniato	1072	1081	Ponte nelle Alpi	Belluno	3631	4214	
Ponte agli Strolli	Figline Valdarno	Firenze	764	757	Ponte nelle Alpi	Belluno	244	257	
Ponte alla Pira	Anghiari	Arezzo	325	328	Pontenove	Bedizole	309	319	
Ponte a Moriano	Lucca	Lucca	7675	7943	Ponte Nuovo	Incino	162	159	
Ponte a Serraglio	Bagni di Lucca	Lucca	401	463	Ponte Nuovo e Monte Santo	Porte	47	47	
Ponte a Signa	Lastra a Signa	Firenze	1462	1530	Pontenure	Torgiano	296	296	
Pontebba	Pontebba	Moggio Udinese	2063	2373	Pontenure	Piacenza	3299	3385	
Pontebba	Pontebba	Moggio Udinese	1635	1826	Pontenure	Piacenza	1726	1767	
Ponte Bernardo	Piura	Cuneo	198	239	Ponte Parrano	Foligno	981	992	
Pontebosio	Licciana	Massa e Carrara	191	173	Ponte Pattoli	Perugia	738	728	
Ponte Buggianese	Buggiano	Lucca	6144	6545	Pontepetri	S. Marcello Pistoiese	204	250	
Ponte Caffaro	Bagolino	Salò	378	376	Pontepossero	Sorgà	538	531	
Pontecagnano	Montecorvino Pugliese	Salerno	1887	1487	Pontepremario	Majori	402	403	
Ponte Cagnano	Salerno	Salerno	1023	1034	Ponteranica	Pontericcioli	1179	1210	
Ponte Calcara	Scheggia e Pascelupo	Perugia	229	280	Ponteranica	Cantiano	381	424	
Ponte Calcara (v. Calcara)					Ponte Ronca	Zola Predosa	1470	1512	
Ponte Caliano (v. Subbiano, ecc.)	S. Genesio	Pavia	329	336	Ponte Samoggia (v. Sant'Almaso, ecc.)				
Ponte Carate	Candiana	Conselve	773	781	Ponte San Giovanni e Pieve di Campo	Perugia	892	879	
Ponte Casale	Concordia Sagittaria	Portogruaro	182	184	Ponte San Marco	Calcinato	296	291	
Pontecasali					Ponte San Nicolò	Padova	2222	2217	
Pontecchio	Pontecchio	Polesella	1577	1586	Ponte San Pietro	Bergamo	1903	1933	
Pontecchio	Pontecchio	Polesella	656	663	Ponte San Pietro	Bergamo	1822	1848	
Pontecchio e Gragna	Giuncugnano	Castelnuovo di Garfagnana	238	284	Ponte Santa Margherita	Lucca	4831	5080	
Pontecentesimo	Foligno	Foligno	282	279	Ponte Santo	Carro	68	72	
Pontechianale	Saluzzo	Saluzzo	1074	1357	Ponte Santo	Imola	4187	4217	
Pontecorvo	Sora	Sora	10191	10309	Ponte San Vittore	Brembate di Sotto	513	523	
Pontecorvo	Pontecorvo	Sora	9484	9601	Pontese	Rozzano	282	285	
Pontecosi	Pieve Fosciana	Castelnuovo di Garfagnana	365	393	Ponteseveso	Greco Milanese	511	534	
Pontecurone	Tortona	Tortona	3022	3134	Ponte Stazemesse	Stazemma	345	355	
Pontecuti	Todi	Perugia	357	375	Pontestura	Stazemma	2461	2657	
Ponte d'Arbia	Monteroni d'Arbia	Siena	536	546	Pontestura	Pontestura	2066	2152	
Pontedasso	Porto Maurizio	Porto Maurizio	1302	1352	Ponte sul Brenta	Padova	1386	1379	
Pontedazzo	Urbino	Urbino	197	260	Ponteterra	Saboneta	1032	1067	
Pontedecimo	Genova	Genova	3607	3677	Ponteterra	Pavonia	88	90	
Pontedecimo	Genova	Genova	2772	2822	Pontidone	Piacenza	88	90	
Ponte della Muda	Cordignano	Vittorio	637	644	Ponte Tresa	Varese	322	329	
Ponte dell'Olio	Piacenza	Piacenza	4026	4200	Ponte Valteceppi	Perugia	898	897	
Ponte dell'Olio	Ponte dell'Olio	Piacenza	951	992	Pontevecchio	Bologna	964	951	
Pontedera	Pisa	Pisa	11701	11817	Ponte Vecchio	Bologna	978	993	
Pontedera	Pontedera	Pisa	8595	8695	Pontevico	Verolanuova	8709	8754	
Ponte di Albiate	Triuggio	Monza	312	322	Pontevico	Verolanuova	4079	4128	
Ponte di Gauda (v. S. Croce e Ponte di Gauda)					Pontey	Aosta	512	546	
Ponte di Legno	Breno	Breno	1507	1815	Ponti	Acqui	1171	1244	
Ponte di Legno	Breno	Breno	711	820	Ponti	Acqui	283	298	
Ponte di Levane	Bucine	Arezzo	518	524	Ponti (v. Corbesassi)	Porto Maurizio	335	362	
Ponte di Muro	Dogna	Moggio Udinese	16	17	Ponticelli	Napoli	7324	7344	
Ponte di Nossola	Clusone	Clusone	362	375	Ponticelli	Imola	2837	2880	
Ponte di Pianezze	Camandona	Biella	8	15	Ponticelli	Torino	120	119	
Ponte di Piave	Oderzo	Oderzo	4167	4268	Ponticelli	Scandriglia	478	477	
Ponte di Piave	Ponte di Piave	Oderzo	1532	1593	Pontida	Bergamo	2299	2373	
Ponte di Zanano	Sarezzo	Brescia	297	270	Pontida	Bergamo	760	799	
Ponte Felcino	Perugia	Perugia	1294	1296	Pontiglia	Ivrea	112	127	
Ponte Garello	Azzano Mella	Brescia	347	328	Pontile	Fiuminata	272	281	
Pontegalerà	Roma	Roma	600	204	Pontini	Arizzano	30	29	
Pontegazzi (v. Camugnano, Poggio, ecc.)					Pontinvrea	Pallanza	370	29	
Pontegrande	Bannio	Domodossola	116	127	Pontinvrea	Savona	914	956	
Pontegrande	Catanzaro	Catanzaro	1187	1180	Pontirolo	Savona	256	265	
Ponte in Valtellina	Sondrio	Sondrio	3301	3486	Pontirolo Capredoni	Casal maggiore	212	208	
pontelagosuro	Ferrara	Ferrara	1869	1885	Pontirolo Nuovo	Treviglio	1791	1770	
					Ponti sul Mincio	Volta Mantovana	1279	1282	
					Ponitio	Lucca	405	546	
					Pontoglio	Chiari	1942	1947	
					Pontolo	Borgotaro	314	322	
					Pontori	S. Ambrogio di Valpollicella	369	371	
					Pontone	Carpinetti	715	736	
					Pontone	Scala	190	502	
					Pontori	Nè	216	241	

FRAZIONI DI COMUNE E COMUNI	COMUNE DI CUI FA PARTE LA FRAZIONE	CIRCONDARIO O DISTRETTO	POPOLAZIONE 1881		FRAZIONI DI COMUNE E COMUNI	COMUNE DI CUI FA PARTE LA FRAZIONE	CIRCONDARIO O DISTRETTO	POPOLAZIONE 1881	
			presente	residente (legale)				presente	residente (legale)
Pontorme	Empoli	San Miniato	2588	2596	Porciorasco	Varese Lugure	Chiavari	109	120
Pontratico (v. Castellina, Pontratico e Cotone)					Pordenone	Pordenone	Pordenone	9788	10007
Pontremoli	Pontremoli	Pontremoli	12601	14355	Pordenone	Pordenone	Pordenone	7065	7199
Pont-Saint-Martin	Pont-Saint-Martin	Aosta	1064	1062	Poretta	Spoleto	Spoleto	333	347
Pont-Saint-Martin					Porte	Vallio	Salò	125	131
Pont-Serrant (v. Golette e Pont-Serrant)					Porlezza	Menconico	Como	1221	1316
Ponza		Gaeta	3828	3779	Pornago	Porruasio	Bobbio	44	47
Ponza d'Arcinazzo		Roma	1116	1120	Pornasio	S. Vito in Monte	Porto Maurizio	1305	1344
Ponzana	Casalino	Noyara	384	390	Pornello	Montecalvo Ver-	Porto Maurizio	250	259
Ponzanello	Fosdinovo	Massa e Carrara	543	573	Pornenzo	siggia	Orvieto	304	308
Ponzano	Civitella del Tronto	Teramo	486	500	Porossan	Aosta	Voghera	342	359
Ponzano	Ponzano Monferrato	Casale Monferrato	282	291	Porretto				
Ponzano	Ponzano Veneto	Treviso	607	633	Porretto				
Ponzano (v. Colie Santa Maria, Varano, ecc.)					Porri	Dego	Savona	679	723
Ponzano di Fermo		Fermo	1435	1551	Porrona	Cingiano	Grosseto	388	380
Ponzano di Fermo	Ponzano di Fermo	Fermo	1029	1099	Porta (v. Bertonio)	Pistoja	Pistoja	14288	16857
Ponzano inferiore	S. Stefano di Magra	Spezia	567	541	Porta al Borgo	Livorno	Livorno	1208	1188
Ponzano Monferrato		Casale Monferrato	696	717	Porta Carratica	Pistoja	Pistoja	8323	8338
Ponzano Romano		Roma	992	883	Porta Celle	Urbina	Urbino	544	539
Ponzano superiore	S. Stefano di Magra	Spezia	488	526	Portacomaro	Portacomaro	Asti	2285	2506
Ponzano Veneto		Treviso	2285	2406	Porta del Parco	Urbina	Urbino	915	933
Ponzate		Como	347	349	Port'Albera	Port'Albera	Voghera	617	616
Ponzate	Ponzate	Como	263	265	Porta Lucchese	Pistoja	Voghera	1763	1786
Ponze	Trevi	Spoleto	50	52	Porta Maddalena	Urbina	Voghera	1586	1620
Ponzo	Riccò del Golfo di Spezia	Spezia	136	143	Portanova	Alessandria	Pistoja	6984	7046
Ponzone		Acqui	3756	3957	Porta Ombriano	Ombriano	Urbino	822	827
Ponzone	Ponzone	Acqui	1529	1571	Portarezza	Campodolcino	Alessandria	319	322
Popiglio	Piteglio	Pistoja	1289	1511	Portaria	Cesina	Crema	1091	1102
Popola	Foligno	Foligno	138	141	Porta Romana	Cesi	Sondrio	42	58
Popolano	Marradi	Firenze	1343	1343	Porta San Marco	Nocera Superiore	Terni	545	596
Popoli		Solmona	7157	7178	Porte	Pistoja	Salerno	445	443
Popoli	Norcia	Spoleto	83	98	Porte	Porte	Pistoja	933	10294
Popolo	Casale Monferrato	Casale Monferrato	2658	2688	Porte	Porte	Pinerolo	619	949
Popolo	Castellammare Adriatico	Penne	618	624	Porte	Porte	Pinerolo	614	628
Popolo	Torricella Sicura	Teramo	126	126	Porte	San Michele del Quarto	S. Donà di Piave	341	344
Poppi		Arezzo	6653	6832	Portella	Venarotta	Ascoli Piceno	209	209
Poppi	Poppi	Arezzo	2191	2213	Portese	Salò	Salò	659	661
Poppi	Montespertoli	Firenze	554	557	Portese	Portese	Salò	531	540
Populonia	Piombino	Volterra	414	273	Portette	Savoux	Susa	18	18
Porana	Pizzale	Voghera	282	284	Portezza	Tremezzo	Como	63	72
Porano		Orvieto	1092	1112	Porticello	S. Flavia	Palermo	1926	1949
Porano	Porano	Orvieto	776	795	Porticcheto	Luisago	Como	268	272
Porcale inferiore	Riccò del Golfo di Spezia	Spezia	71	76	Portici	Napoli	Napoli	12709	12447
Porcale superiore	Riccò del Golfo di Spezia	Spezia	75	78	Portico	Napoli	Napoli	10197	10059
Porcarà (v. Montechiane)					Portico di Caserta	Portico di Caserta	Rocca S. Casciano	1025	1079
Porcareccia	Castiglione d'Ossola	Domodossola	55	63	Portico di Caserta	Portico di Caserta	Caserta	2212	2215
Porcarella	Fabriano	Ancona	375	379	Portico di Caserta	Caserta	Caserta	1833	1836
Porcari	Capannori	Lucca	4793	5110	Portico di Romagna	Rocca S. Casciano	Rocca S. Casciano	2714	2825
Porcellengo	Paese	Treviso	446	446	Portiere	Acireale	Gerace	20	20
Porcen	Seren	Feltre	410	471	Portigliola	Portigliola	Portigliola	1668	1684
Porchera	Mondonico	Lecce	467	500	Portilla di Mare	Portilla di Mare	Portilla di Mare	255	256
Porchia	Montalto delle Marche	Ascoli Piceno	920	940	Portio	Portio	Portio	399	406
Porchiano	Amelia	Terni	787	771	Portiolo	Portiolo	Portiolo	1695	1670
Porchiano	Ascoli Piceno	Ascoli Piceno	365	366	Portis e Piani di Portis e Sobborgo Rosist	Venezia	Gemona	928	1001
Porchiano (v. Asproli e Porchiano)					Porto	Capraja Isola	Genova	128	97
Porcia		Pordenone	3746	3885	Porto	Castiglione del Lago	Perugia	829	833
Porcia e Palponedo	Porcia	Pordenone	1317	1378	Porto	Isola del Giglio	Grosseto	673	689
Porciano	Stia	Arezzo	219	225	Porto	Potenza Picena	Macerata	1478	1495
Porciano (v. Lamporecchio, ecc.)					Porto (v. Dogna con Porto)	S. Elpidio a Mare	Fermo	2246	2312
Porciano (v. Terravalle, Ajelle, ecc.)					Porto (v. Sivano e Porto)				
Porcigatone	Borgotaro	Borgotaro	568	641	Portobuffolè	Portobuffolè	Oderzo	790	799
Porcigliano	Longone Sabino	Rieti	409	419	Porto Cala Domestica	Iglesias	Iglesias	284	179
Porcile	Borzonasca	Chiavari	158	158	Portocannone	Larino	Larino	2029	2007
Porcile	Frassineto	Castrovillari	750	802	Porto Caresio	Varese	Varese	810	721
Porcile, Ferrari, Fontana	Coli	Piacenza	256	265	Porto Clementino, Saline, Pantano	Corneto Tarquinia	Civitavecchia	462	282
					Porto con Sommo	San Daniele Ripa Po	Cremona	398	400
					Porto Corsini	Ravenna	Ravenna	714	703
					Porto d'Adda	Cornate	Milano	480	483

FRAZIONI DI COMUNE E COMUNI	COMUNE DI CUI FA PARTE LA FRAZIONE	CIRCONDARIO O DISTRETTO	POPOLAZIONE 1881		FRAZIONI DI COMUNE E COMUNI	COMUNE DI CUI FA PARTE LA FRAZIONE	CIRCONDARIO O DISTRETTO	POPOLAZIONE 1881	
			presente	residente (legale)				presente	residente (legale)
Porto d'Anzio	Anzio	Roma	1680	1511	Posta	Posta	Cittaducale	508	561
Porto di Civitanova	Civitanova Marche	Macerata	3149	3238	Posta	Lastebasse	Schio	196	248
Porto di Mezzo	Lastra a Signa	Firenze	722	782	Posta Fibreno	Vicalvi	Sora	979	987
Porto * e Girola	Blevio	Como	66	70	Postalesio		Sondrio	701	702
Porto Empedocle	Monte Argentario	Girgenti	8173	7743	Postegna (v. Stregna, ecc.)				
Porto Ercole		Grosseto	588	577	Posteria	Fosdinovo	Massa e Carrara	289	315
Portoferrajo	Portoferrajo	Portoferrajo	5633	5404	Posteler	Casteldelfino	Saluzzo	102	115
Portoferrajo	Portoferrajo	Portoferrajo	5617	5391	Posticino (v. Montedivalli al N. O.)				
Portofino	Portofino	Chiavari	1125	1266	Posticiola	Rocca Sinibalda	Rieti	364	384
Portogruaro	Portogruaro	Portogruaro	9396	9386	Postiglione	Macerata	Campagna	2735	2728
Portogruaro	Portogruaro	Portogruaro	4898	4867	Postignano e Colle	Sellano	Spoleto	208	213
Porto inferiore	Malgrate	Lecco	70	69	Postino	Dovera	Crema	1046	1065
Portola	Spriana	Sondrio	65	65	Postioma	Paese	Treviso	766	766
Portola (v. Podenzana al N. E.)					Postoniccico	S. Martino al Tagliamento	San Vito al Tagliamento	314	349
Porto Longone		Portoferrajo	4649	4533	Postua		Biella	1389	1464
Portomaggiore		Ferrara	16084	15981	Postua	Postua	Biella	364	421
Portomaggiore	Portomaggiore	Ferrara	4260	4238	Postumia	S. Pietro Engli	Cittadella	284	262
Porto Mantovano		Mantova	4390	4260	Potenza		Potenza	20281	20363
Porto *, Marinuccia e Santa Lucia	S. Benedetto del Tronto	Ascoli Piceno	5146	5121	Potenza Picena		Macerata	7278	7390
Porto Maurizio		Porto Maurizio	6827	7219	Potenza Picena	Potenza Picena	Macerata	4730	4802
Porto Maurizio	Porto Maurizio	Porto Maurizio	6534	6909	Potenzoni	Briatico	Monteleone di Calabria	371	372
Porto Menai	Mira	Dolo	172	181	Poticcio	Castelfidardo	Ancona	446	443
Porto Nogaro	S. Giorgio di Nogaro	Palmanova	268	246	Pourrières	Pourrières	Pinerolo	148	177
Portonovo	Medicina	Imola	1792	1802	Pove		Bassano	1659	1662
Portopaglia	Gonnesa	Iglesias	181	170	Poveglia	Malamocco	Venezia	9	11
Porto Palo	Menfi	Sciacca	59	55	Povegliano		Treviso	1886	1911
Portopalo	Pachino	Noto	611	611	Povegliano	Povegliano	Treviso	783	790
Porto Recanati	Recanati	Macerata	4412	4729	Povegliano	Povegliano Veronese	Villafranca di Verona	1527	1536
Porto Salvo	Barcellona Pozzo di Gotto	Castroreale	477	471	Povegliano Veronese		Villafranca di Verona	2107	2101
Porto Salvo	Monteleone di Calabria	Monteleone di Calabria	86	86	Povici	Resiutta	Moggio Udinese	156	158
Porto Salvo Barracca	S. Teresa di Riva	Castroreale	674	705	Poviglio		Guastalla	5468	5487
Porto San Giorgio		Fermo	3794	4007	Poviglio	Poviglio	Guastalla	3288	3294
Porto Santo Stefano	Monte Argentario	Grosseto	4566	4343	Povoletto		Civiale del Friuli	3424	3506
Portoscuso		Iglesias	788	788	Povoletto	Povoletto	Civiale del Friuli	497	517
Portoscuso	Portoscuso	Iglesias	585	587	Poza	Cajanello	Caserta	147	147
Portosecco	Pellestrina	Chioggia	594	625	Pozengo	Mombello Monferrato	Casale Monferrato	1009	1040
Porto Sisine	Baunei	Lamusei	105	5	Pozoglio S. Sulpizio*	Borriana	Biella	273	286
Porto Tolle		Ariano nel Polesine	6543	6386	Pozza	Acquasanta	Ascoli Piceno	222	235
Porto Torres		Sassari	3475	3228	Pozza (v. San Marco e Pozza)				
Porto Torres	Porto Torres	Sassari	2041	1799	Pozzaglia		Rieti	1365	1494
Porto Vado	Vado	Savona	303	326	Pozzaglia	Pozzaglia	Rieti	774	878
Porto Valtravaglia		Varese	916	809	Pozzaglia	Casalsigione ed Uniti	Cremona	597	597
Portovecchio	Portogruaro	Portogruaro	790	798	Pozzale		Pieve di Cadore	886	1062
Portovenere		Spezia	3905	3567	Pozzalis	Pozzalis	Rive d'Arcano	312	319
Portovenere*	Portovenere	Spezia	1542	1223	Pozzallo		Modica	4376	4409
Portoverrara	Portomaggiore	Ferrara	850	843	Pozzallo, Borone, Aliata	Romagnese	Bobbio	138	145
Portula		Biella	2022	2241	Pozecco	Bertiolo	Codroipo	722	796
Portula di sopra	Portula	Biella	539	613	Pozzera	Rodda	San Pietro al Natissone	38	44
Portula di sotto	Portula	Biella	466	526	Pozzetto	Castelplano	Ancona	468	502
Porzano		Verolanuova	543	545	Pozzi	San' Angelo de' Lombardi	San' Angelo de' Lombardi	577	566
Porzano	Acquasparta	Terni	338	343	Pozzi	Terranuova Bracciolini	Arezzo	236	236
Porziano	Assisi	Foligno	369	372	Pozzi (v. Madonna e Pozzi)				
Porzus	Attimis	Civiale del Friuli	484	498	Pozzicello	Ardore	Gerace	489	473
Posa	Castelnuovo	Asolo	496	518	Pozzilli		Isernia	2418	2576
Posa (v. Occagno*)		Nuoro	1752	1736	Pozzilli	Pozzilli	Isernia	1134	1189
Posada		Nuoro	380	376	Pozzillo*	Giano Vetusto	Caserta	242	239
Posada	Posada	Nuoro	325	324	Pozzo	Boissano	Albenga	49	49
Posara	Fivizzano	Massa e Carrara	325	344	Pozzo	Codroipo	Codroipo	624	671
Posatora	Ancona	Ancona	3384	3434	Pozzo	Cortigiano	Acqui	85	85
Poscante		Bergamo	1706	1787	Pozzo	Fojano della Chiana	Arezzo	1527	1543
Poscante	Poscante	Bergamo	857	895	Pozzo	Gualdo Cattaneo	Spoleto	435	382
Poschini (v. Fabbriche e Poschini)					Pozzo	Mulazzo	Pontremoli	289	297
Poscolle, San Rocco	Udine	Udine	497	488	Pozzo	Ortovero	Albenga	94	93
Pose (v. Causso, Vinciolo, ecc.)					Pozzo	Riccò del Golfo di Spezia	Spezia	96	97
Posio		Salò	114	125	Pozzo	S. Giorgio della Richinvelda	Spilimbergo	476	511
Posillipo	Napoli	Napoli	4511	4414	Pozzo	S. Giovanni Lupatolo	Verona	669	663
Posina		Schio	3064	3447	Pozzo (v. Senta, Aurosso, ecc.)				
Posina	Posina	Schio	1846	2108					
Positano		Salerno	2392	2615					
Positano	Positano	Salerno	1974	2174					
Posimon	Montebelluna	Montebelluna	1870	1886					
Posola, Lagacci e Frasnigioni	Sambuca Pistoiese	Pistoja	681	900					
Possaccio	Trobasso	Pallanza	325	303					
Possagno		Asolo	1913	1835					
Possavina	Rocchetta Canaro	Asti	313	314					
Possell (v. Torrent, Cerise, ecc.)									
Posta		Cittaducale	1952	2230					

FRAZIONI	COMUNE DI CUI FA PARTE LA FRAZIONE	CIRCONDARIO O DISTRETTO	POPOLAZIONE 1881		FRAZIONI	COMUNE DI CUI FA PARTE LA FRAZIONE	CIRCONDARIO O DISTRETTO	POPOLAZIONE 1881	
			presente	residente (legale)				presente	residente (legale)
Pozzo Alto		Pesaro	1093	1134	Pradipaldo	Vallonara	Marostica	370	373
Pozzo Baronzio	Torre de' Picenardi	Cremona	539	549	Pradipozzo	Portogruaro	Portogruaro	783	788
Pozzobon (v. Fossalunga e Pozzobon)					Pradis (v. Tramonti di sopra, Maleon, ecc.)				
Pozzobonella (v. Caselle Lurani, Pozzobonella, ecc.)					Pradievos				
Pozzo d'Adda		Milano	1459	1500	Prado	Fossarmato	Cuneo	1039	1193
Pozzo del Sale	Grottolella	Avellino	115	116	Pradola (v. Castevoli)		Pavia	272	274
Pozzo di Strada	Torino	Torino	2484	2378	Pradovera	Farini d'Olmo	Piacenza	786	803
Pozzoferrato	Montecchio Emilia	Reggio Emilia	314	310	Pradumbli	Prato Carnico	Tolmezzo	126	139
Pozzola	Castelletto sopra Ticino	Novara	842	895	Praduro e Sasso		Bologna	7997	7806
Pozzolengo		Brescia	2202	2260	Pra e Cunego		Cerro Veronese	58	58
Pozzolone		Marostica	1331	1309	Praelo		Prela	109	113
Pozzol Groppo		Tortona	489	516	Praetto		Erli	47	54
Pozzolo	Brenna	Como	200	201	Praforte	Castelnuovo del Friuli	Spilimbergo	183	202
Pozzolo	Domaso	Como	145	175	Pragaletto	Rocca de' Baldi	Mondovi	189	185
Pozzolo	Gavirate	Varese	470	491	Pragaro	Garbagna	Tortona	173	182
Pozzolo	Marmirolo	Mantova	559	562	Pragatto (e Chiesa nuova)	Crespellano	Bologna	1028	1009
Pozzolo*	Montescano	Voghera	432	439	Pragelato		Pinerolo	1708	2003
Pozzolo	Oggiono	Lecco	127	131	Pragilaro	Santhia	Vercelli	326	318
Pozzolo	Pellegrino Parmense	Borgo S. Donnino	397	415	Praglie	Rivarolo Canavese	Torino	235	239
Pozzolo	Villaga	Barbarano	745	741	Praie	Montiglio	Casale Monferrato	124	128
Pozzolo Formigaro		Novi Ligure	3621	3123	Prailles-Bezet (v. Ve-yaz, Eternon, ecc.)				
Pozzomaggiore		Alghero	3861	3895	Praja	Ajeta	Paola	389	351
Pozzomoretto	Villafranca di Verona	Villafranca di Verona	258	261	Prajaano	Gottasecca	Mondovi	19	20
Pozzonovo		Monfelice	2508	2517	Prajaano	Prajaano	Salerno	1026	1064
Pozzonovo	Pozzonovo	Monfelice	2133	2140	Prajae	Cavagnolo	Salerno	507	526
Pozzo Nuovo	Castiglioni Fiorentino	Arezzo	574	578	Prajae	Locana	Torino	94	99
Pozzoromolo	Palma Campania	Nola	224	200	Prajae	Piana Crixia	Ivrea	824	895
Pozzuoli		Pozzuoli	17269	16639	Prajae		Savona	271	269
Pozzuoli	Pozzuoli	Pozzuoli	12937	12322	Prajae	Ormea	Verolanova	2827	2867
Pozzuoli	Camerino	Camerino	427	451	Prajae		Mondovi	186	204
Pozzuolo	Castiglione del Lago	Perugia	1902	1931	Prajae	Ormea	Mondovi	1603	1606
Pozzuolo	Polpenazze	Salò	140	143	Prajae	Ormea	Torino	1154	1154
Pozzuolo	Serungarina	Pesaro	408	407	Prajae	Ormea	Torino	2731	2801
Pozzuolo	Pozzuolo del Friuli	Udine	1272	1316	Prajae	Ormea	Biella	1243	1276
Pozzuolo del Friuli		Udine	3394	3461	Prajae	Ormea	Biella	45	49
Pozzuolo Martesana		Milano	2948	3038	Prajae	Ormea	Torino	1294	1371
Pozzuolo Martesana	Pozzuolo Martesana	Milano	1647	1710	Prajae	Ormea	Pinerolo	209	190
Pra	Taibon	Agordo	180	214	Prajae	Ormea	Portogruaro	2229	2286
Prà		Genova	5286	5436	Prajae	Ormea	Pinerolo	1329	1350
Prà	Prà	Genova	3145	3251	Prajae	Ormea	Pinerolo	709	717
Prà	Este	Este	826	816	Prajae	Ormea	Salò	291	289
Prà	Forno di Zoldo	Longarone	184	203	Prajae	Ormea	Salò	109	109
Prà	Montaldo di Mondovi	Mondovi	309	312	Prajae	Ormea	Alba	75	74
Prà	Roburent	Mondovi	522	537	Prajae	Ormea	Belluno	60	68
Prabasono	Prascorsano	Ivrea	138	155	Prajae	Ormea	Ivrea	351	378
Prabaz (v. Torrent, Cerise, ecc.)					Prajae	Ormea	S. Martino Canavese	351	378
Prabione	Tignale	Salò	205	216	Prajae	Ormea	Drenchia	215	225
Prabrossolo	Monchiero	Alba	66	64	Prajae	Ormea	S. Pietro al Natissone	215	225
Pracchiola	Pontremoli	Pontremoli	220	249	Prajae	Ormea	Aosta	220	227
Prada	Corte Palasio	Lodi	503	505	Prajae	Ormea	Vercelli	1588	1571
Prada	Grosotto	Sondrio	47	49	Prajae	Ormea	Genova	219	243
Prada	S. Abbondio	Como	16	20	Prajae	Ormea	Isola del Cantone	219	243
Prada	Tavernola Reno	Vergato	246	244	Prajae	Ormea			
Pradaja (v. Arcola e Pradaja)					Prajae	Ormea			
Pradalbino	Monte San Pietro	Bologna	211	217	Prajae	Ormea			
Pradalunga		Bergamo	1476	1510	Prajae	Ormea			
Pradalunga	Pradalunga	Bergamo	1044	1074	Prajae	Ormea			
Pradamano		Udine	1579	1566	Prajae	Ormea			
Pradamano	Pradamano	Udine	1167	1157	Prajae	Ormea			
Pradazzi	Asolo	Asolo	802	782	Prajae	Ormea			
Pradeboni	Peveragno	Cuneo	824	924	Prajae	Ormea			
Pradecosta (v. Costa, Crevani, ecc.)					Prajae	Ormea			
Pradella	Schilpario	Clusone	53	66	Prajae	Ormea			
Pradelle	Gazzo Veronese	Sanguinetto	338	328	Prajae	Ormea			
Pradello	Bellano	Como	83	87	Prajae	Ormea			
Pradello	Borgonure	Piacenza	565	590	Prajae	Ormea			
Pradello	Villimpenta	Ostiglia	646	649	Prajae	Ormea			
Praderigo	Olginata	Lecco	206	231	Prajae	Ormea			
Pradibotte (v. Roaro e Pradibotte)					Prajae	Ormea			
Pradideli Cesarisi	Lusevera	Tarcento	857	883	Prajae	Ormea			
Pradimezzo	Cencenighe	Agordo	88	103	Prajae	Ormea			

FRAZIONI DI COMUNE E COMUNI	COMUNE DI CUI FA PARTE LA FRAZIONE	CIRCONDARIO O DISTRETTO	POPOLAZIONE 1881		FRAZIONI DI COMUNE E COMUNI	COMUNE DI CUI FA PARTE LA FRAZIONE	CIRCONDARIO O DISTRETTO	POPOLAZIONE 1881	
			presente	residente (legale)				presente	residente (legale)
			Prata Sannita				Piedimonte d'Alife	1783
Prata Sannita inferiore	Prata Sannita ...	Piedimonte d'Alife	527	536	Prazzo soprano	Prazzo.....	Cuneo	186	210
Prata Sannita superiore	Prata Sannita ...	Piedimonte d'Alife	1256	1312	Prazzo sottano	Prazzo.....	Cuneo	120	149
<i>Pratella</i>	Ciorlano	Piedimonte d'Alife	813	670	Prea	Baceno	Domodossola	91	102
Prati	Cervarolo	Varallo	95	111	Prea	Castel di Sasso	Caserta	340	344
Prati	Prunetto	Mondovi	139	139	Prea	Roccaforte Mondovi	Mondovi	1161	1268
Prati	Rimella	Varallo	95	125	Preabocco	Brentino	Caprino Veronese	92	90
Prativaldo	Canischio	Ivrea	25	31	Prearca	Montecchio Prealcalino	Vicenza	796	801
Pratica di mare	Albano Laziale ..	Roma	114	115	Preazzano	Vico Equense ..	Castellammare di Stabia	274	282
Praticchia	Pecorara	Piacenza	118	133	Prebernardo inferiore	Schieranco	Domodossola	49	55
Praticello	Gattatico	Reggio Emilia ..	1602	1602	Prebernardo superiore	Schieranco	Domodossola	53	63
Pratieghi	Badia Tedalda	Arezzo	196	219	Prebone (v. Cortenuova e Prebone)
Pratiglione	Pratiglione	Ivrea	1070	1200	Precacore	Gerace	612	622
Pratiglione	Carema	Ivrea	600	668	Precacore piana	Precacore	Gerace	308	309
Prati nuovi	Scandiano	Ivrea	498	514	Precacore superiore	Precacore	Gerace	304	313
Pratissolo	Amatrice	Reggio Emilia ..	744	754	Precasaglio	Ponte di Legno ..	Breno	236	290
Prato	Bodonio	Cittaduale	140	181	Precenico	Precenico	Latisana	1282	1304
Prato	Cantalupo Ligure	Borghetto	329	412	Precenico	Precenico	Latisana	947	963
Prato	Cicagna	Novi Ligure	98	109	Preci	Preci	Spoletto	2698	3141
Prato	Correggio	Chiavari	194	233	Preci	Preci	Spoletto	464	480
Prato	Cremia	Reggio Emilia ..	888	898	Precicchie	Fabriano	Ancona	580	720
Prato	Fontana Elice	Como	32	32	Precipiano (v. Vignole e Precipiano)
Prato	Sambughetto	Faenza	413	412	Precotto	Milano	1161	1176
Prato	Struppa	Pallanza	76	96	Preda	Borgomale	Alba	47	46
Prato	Viganella	Genova	704	716	Predappio	Predappio	Forlì	3326	3306
Prato (v. Montedivalli al S. E.)	Domodossola ..	22	25	Predappio	Predappio	Forlì	2613	2590
Prato (v. Raccollana, ecc.)	Predore	Bergamo	950	1002
Prato Alto	Gandosso	Bergamo	130	137	Pradosa	Alessandria	1525	1559
Prato Bottrile (v. Lajetto, Prato Bottrile, ecc.)	Pradumas (v. Bosses, Pradumas, ecc.)
Prato Carnico	Tolmezzo	2407	2657	Preganzio	Treviso	3097	3191
Prato Carnico	Prato Carnico	Tolmezzo	425	480	Preganzio	Preganzio	Treviso	1678	1707
Prato Centenaro	Greco Milanese ..	Milano	594	601	Pregasio (v. Quadra bassa)
Prato di Strada	Castel S. Nicolò ..	Arezzo	931	995	Pregasso	Marone	Brescia	318	322
Pratodonne	Scaletta Uzzone ..	Alba	109	105	Preggio	Umbertide	Perugia	2448	2450
Prato Fontana	Reggio Emilia	Reggio Emilia ..	565	547	Pregiato	Cava de' Tirreni ..	Salerno	2339	2358
Prato Giardino	Farini d'Olmo	Piacenza	452	519	Preglia	Domodossola	316	363
Prato in Toscana	Firenze	42190	42070	Pregliana	Gallarate	1304	1288
Prato in Toscana	Prato in Toscana ..	Firenze	16641	16509	Pregno	Carcina	Brescia	163	18
Pratojanni	Concerviano	Rieti	286	291	Pregola	Bobbio	2187	2418
Pratola	Pratola Serra	Avellino	1327	1328	Pregola	Pregola	Bobbio	297	358
Pratola Peligna	Solmona	7436	7485	Preinasso	Rivera	Susa	113	112
Pratola Serra	Avellino	3054	3078	Preit	Canosio	Cuneo	324	407
Prato la Valle	Laorca	Lecco	163	167	Preitoni	Nicotera	Monteleone di Calabria	160	161
Pratolino	Bolano	Spesia	176	176	Preja	Forno	Pallanza	73	82
Pratolino	Vaglia	Firenze	1266	1296	Prelà	Porto Maurizio	853	960
Pratolungo	Agrano	Pallanza	68	71	Prelà Castello	Prelà	Porto Maurizio	76	86
Pratolungo	Sotto il Monte	Bergamo	339	347	Prelà Molini	Prelà	Porto Maurizio	352	424
Pratolungo e Roviera	Vinadio	Cuneo	631	708	Prelaz (v. Lassalaz *)
Pratolungo	Gavi	Cuneo	625	646	Prelerna	Solignano	Parma	359	396
Pratolungo (v. Lama e Pratolungo)	Pettenasco	Novi Ligure	119	122	Prelle	Croce di Mosso ..	Biella	162	171
Pratomorone	Tigliole	Novara	741	772	Prelle, Bose, Moretti	Romano Canavese	Ivrea	969	995
Pratonera	Cavriago	Novara	183	251	Premadio	Valle di Dentro ..	Sondrio	423	416
Prato Novello	Porretta	Fiorenza d'Arda ..	651	674	Premana	Lecco	1036	1225
Prato nuovo	Prato Sesia	248	247	Premamico	Apparizione	Genova	112	106
Prato Ottesola	Lugagnano Val d'Arda	Premaor	Miane	Valdobbiadene	268	275
Pratopiano	Palanzano	Parma	103	104	Premarcia	Camponogara	Dolo	278	283
Pratorotondo	Acceglio	Cuneo	80	163	Premariacco	Croce di Mosso ..	Biella	192	202
Prato San Pietro	Cortenovra	Lecco	459	466	Premariacco	Premariacco	Civildale dei Friuli	1126	2593
Prato Sesia	Novara	1712	1740	Premario	Premariacco	Civildale dei Friuli	341	355
Pratovalle	Loro Ciuffenna	Arezzo	138	137	Premiano (v. Sonico, Mosniga, ecc.)	Settala	Milano	643	639
Pratovecchio	Arezzo	5226	5318	Premilcuore	Orago	Gallarate	321	337
Pratovecchio	Pratovecchio	Arezzo	1888	1909	Premilcuore	Domodossola	1092	1232
Prato vecchio	Prato Sesia	Novara	717	722	Premolo
Pratovigero (v. Borgata Biellese)	Premore (v. Ramate e Premore)	Rocca S. Casciano	3238	3326
Pratrivero	Trivero	Biella	745	765	Premosello	Premilcuore	Rocca S. Casciano	1577	1612
Pratti	Macugnaga	Domodossola ..	37	37	Premola	Clusone	611	552
Praturione	Fiume	Pordenone	357	358	Premolico
Pravidomini	San Vito al Tagliamento	1731	1779	Premolo
Pravidomini	Pravidomini	San Vito al Tagliamento	496	510	Premore
Pravole	Cerro Veronese ..	Verona	148	148	Premosello
Pray	Pray	Biella	344	377	Premosello	Premosello	Pallanza	824	950
Pray	Biella	57	62	Pren (v. Lamen)

FRAZIONI DI COMUNE E COMUNI	COMUNE DI CUI FA PARTE LA FRAZIONE	CIRCONDARIO O DISTRETTO	POPOLAZIONE 1881		FRAZIONI DI COMUNE E COMUNI	COMUNE DI CUI FA PARTE LA FRAZIONE	CIRCONDARIO O DISTRETTO	POPOLAZIONE 1881	
			presente	residente (legale)				presente	residente (legale)
Prepò e S. Faustino. Prepotischi (v. Castel di Monte, Marcollino, ecc.)	Perugia.....	Perugia.....	1110	1110	Primaro.....	Ravenna.....	Ravenna.....	804	804
Prepotto		Cividale del Friuli	1938	1958	Prima Villa.....	Chieti.....	Chieti.....	90	92
Prepotto, Albana, Craoretto, Novacuzzo, Cladrecis e Budgòl.....					Primeglio*.....	Primeglio Schierano	Asti.....	196	223
Prequartera.....	Prepotto.....	Cividale del Friuli	1023	1043	Primeglio Schierano		Asti.....	477	554
Prera Pelucchini.....	Cepomorelli.....	Domodossola.....	34	34	Primolano.....	Cisono.....	Bassano.....	395	393
Prerit con Balladore.	Ottiglio.....	Casale Monferrato	367	370	Primolo.....	Chiesa.....	Sondrio.....	312	314
Prerro.....	Dogna.....	Moggio Udinese.	157	168	Primulacco.....	Povoletto.....	Cividale del Friuli	72	74
Presà.....	Pogno.....	Novara.....	230	227	Prinardo.....	Berzesio.....	Cuneo.....	64	80
Pré-Saint-Didier	Piedimonte Etnèo	Acireale.....	552	553	Principessa Margherita	Ottajano.....	Castellammare di Stabia	201	201
Pré-Saint-Didier.	Aosta.....	Aosta.....	780	785	Priocca		Alba.....	2394	2480
Presciane.....	Pré-Saint-Didier	Aosta.....	171	146	Priocca.....	Friocca.....	Alba.....	630	641
Presciano.....	S. Bellino.....	Lendinara.....	478	484	Priola		Mondovi.....	1635	1735
Presce.....	Pergine.....	Arezzo.....	912	931	Priola.....	Priola.....	Mondovi.....	448	481
Presce e Airali superiori	Saluzzo.....	Saluzzo.....	201	202	Priola	Sutrio.....	Tolmezzo.....	217	232
Preseglie		Pinerolo.....	344	351	Priolo.....	Siracusa.....	Siracusa.....	1250	1250
Presegno.....	Salò.....	Salò.....	1303	1333	Priorato.....	Sorrento.....	Castellammare di Stabia	503	510
Presezano		Salò.....	303	321	Priosa.....	Fontanella.....	Borgo San Donnino	391	392
Presezzo		Salò.....	219	228	Priosa (v. Belbo e Priosa)	San Stefano d'Aveto	Chiavari.....	354	423
Presezzo.....	Presezzo.....	Caserta.....	1124	1126	Priosa (v. Belbo e Priosa)				
Presicce		Bergamo.....	1055	1068	Prischi.....	Ottajano.....	Castellammare di Stabia	542	551
Presidi.....	Presezzo.....	Bergamo.....	794	803	Priscoli (v. Carifi, Torello, ecc.)				
Presina.....	Gallipoli.....	Gallipoli.....	3163	3212	Priuli (v. Selva e Priuli)				
Presinaci.....	Cosenza.....	Cosenza.....	184	222	Priuso.....	Socchieve.....	Ampezzo.....	433	538
<i>Pressana</i>	Padova.....	Padova.....	1087	1094	Privano.....	Bagnaria Arsa.....	Palmanova.....	410	407
Pressani Becciu.....	Rombiolo.....	Monteleone di Calabria	573	573	Privati.....	Castellammare di Stabia	Castellammare di Stabia	1320	1299
Pressana	S. Pietro Cadore	Auronzo.....	353	379	Prizzi		Corleone.....	10384	10544
Pressana.....	Guasila.....	Cologna Veneta.	2816	2816	Procacia.....	Ceres.....	Torino.....	239	239
Presserite (v. Stregna, ecc.)	Pressana.....	Cologna Veneta.	2129	2134	Proceno		Viterbo.....	1386	1401
Presso.....	Sale Marasino..	Brescia.....	97	100	Proceno.....	Proceno.....	Viterbo.....	712	729
Prestabbio.....	Cologna.....	Lecco.....	99	103	Procida		Pozzuoli.....	13131	14247
Prestento e Montina.	Torreano.....	Cividale del Friuli	503	512	Procoglio Vecchio	Riano.....	Roma.....	302	4
Prestino		Breno.....	653	697	Prodo.....	Orvieto.....	Orvieto.....	455	462
Prestino*.....	Consiglio di Rumo	Como.....	138	156	Prodnuzzo (v. Castellone, Argine, ecc.)				
Prestino.....	Tovo di Sant'Agata	Sondrio.....	68	68	Prodolone.....	S. Vito al Tagliamento	San Vito al Tagliamento	1210	1261
Prestinone.....	Vocogno e Prestinone	Domodossola.....	86	115	Profigate.....	Monleale.....	Tortona.....	123	139
Prestipaolo (v. San Pier Niceto)					Profittii.....	Liberi di Formicola	Caserta.....	281	286
Prestone.....	Campodolcino..	Sondrio.....	257	302	Prognetto.....	Torricella Sicura	Teramo.....	45	47
Preta.....	Amatrice.....	Cittaducale.....	328	459	Progno.....	Montescheno.....	Domodossola.....	99	102
Pretrara.....	Arquata del Tronto	Ascoli Piceno.....	670	846	Prognoli.....	Campoli.....	Teramo.....	91	95
Pretrara.....	Isola del Gran Sasso d'Italia	Arezzo.....	297	287	Proli.....	Briana.....	Novara.....	205	207
Prerella.....	Castel Focognano	Novara.....	472	495	Promano.....	Città di Castello.	Perugia.....	1579	1603
Preti.....	Castelletto sopra Ticino	Chieti.....	1809	1854	Promiod.....	Châtillon.....	Aosta.....	355	361
Pretoro		Aquila.....	1808	2275	Promo.....	Vestone.....	Salò.....	358	366
Preturo.....	Montoro Inferiore	Avellino.....	944	953	Promontorio	S. Pier d'Arena.	Genova.....	1014	991
Preturo e Colle.....	Preturo.....	Aquila.....	538	591	Prompicali.....	Agordo.....	Agordo.....	125	155
Prevenisco.....	Valle Castellana.	Teramo.....	71	73	Propata		Genova.....	751	1322
Prezza	Solmona.....	Solmona.....	2232	2393	Propata.....	Propata.....	Genova.....	337	607
Prezzate.....	Bergamo.....	Bergamo.....	404	410	Propezzano.....	Montegallo.....	Ascoli Piceno.....	256	263
Priabona.....	Mapello.....	Schio.....	371	373	Propio.....	Borghetto Lodigiano	Lodi.....	340	342
Priacco	Monte di Malo..	Ivrea.....	328	382	Proserpio		Lecco.....	537	543
Priagna.....	Favale di Malvaro	Chiavari.....	109	127	Prospiano.....	Gorla Minore.....	Gallarate.....	391	410
Prico.....	Prato Carnico..	Tolmezzo.....	62	73	Prossedi		Frosinone.....	1683	1685
Priero		Mondovì.....	1291	1301	Prossedi.....	Frosinone.....	Frosinone.....	995	980
Priero.....	Priero.....	Mondovì.....	639	646	Prossenico.....	Platichis.....	Tarcento.....	541	555
Priezzo (v. Quadra bassa)					Prosto*.....	Piuro.....	Sondrio.....	554	565
Prignano.....	Prignano sulla Secchia	Modena.....	877	884	Prota (v. Crespiano, Prota, ecc.)				
Prignano Cilento		Vallo della Lucania	1707	1703	Protonotario.....	Castroreale.....	Castroreale.....	343	344
Prignano Cilento.....	Prignano Cilento	Vallo della Lucania	1345	1346	Prota.....	Spoleto.....	Spoleto.....	278	279
Prignano sulla Secchia		Modena.....	3891	3975	Prova.....	San Bonifacio.....	San Bonifacio.....	735	740
Prima e Castel del Lupo	S. Secondo di Pinerolo	Pinerolo.....	124	138	Provaglio d'Isèo		Brescia.....	1401	1418
Primaluna		Lecco.....	389	451	Provaglio Sopra		Salò.....	396	402
Prima Porta.....	Roma.....	Roma.....	561	175	Provaglio Sotto		Salò.....	424	421
					Provagna.....	Longarone.....	Longarone.....	211	227
					Provazzano.....	Neviauo degli Arduini	Parma.....	235	256
					Provesano.....	S. Giorgio della Richinvelda	Spilimbergo.....	440	476
					Provezze		Brescia.....	895	910
					Provonza.....	Giaveno.....	Susa.....	1382	1463
					Providenti		Larino.....	832	829
					Prozzolo e Vighizzolo	Camponogara.....	Dolo.....	759	764

FRAZIONI DI COMUNE E COMUNI	COMUNE DI CUI FA PARTE LA FRAZIONE	CIRCONDARIO O DISTRETTO	POPOLAZIONE 1881		FRAZIONI DI COMUNE E COMUNI	COMUNE DI CUI FA PARTE LA FRAZIONE	CIRCONDARIO O DISTRETTO	POPOLAZIONE 1881	
			presente	residente (legale)				presente	residente (legale)
Prucci.....	Bannio.....	Domodossola.....	28	34					
Prun		San Pietro in Carriano.....	2835	2845					
Prun.....	Prun.....	San Pietro in Carriano.....	485	485	Quacchio.....	Ferrara.....	Ferrara.....	3359	3355
Prunaro.....	Ozzano dell'Emilia.....	Bologna.....	293	292	Quaderna.....	Ozzano dell'Emilia.....	Bologna.....	1135	1149
Prunella.....	Melito di Porto Salvo.....	Reggio Calabria.....	449	447	Quaderni.....	Villafranca di Verona.....	Villafranca di Verona.....	951	954
Prunetto		Mondovi.....	1108	1116	Quadra alta (Vesio, Villa, Voianes, Voltino e Ustecchio).....	Tremosine.....	Salò.....	1018	1098
Prunetto.....	Prunetto.....	Mondovi.....	82	81	Quadra bassa (Pieve*, Castone, Arias, Priazzo, Musio, Pregarzio, Mesema, Somprizio, Secastello e Cadignano).....				
Pruno.....	Stazzema.....	Luca.....	374	406	Quadrelle	Tremosine.....	Salò.....	879	985
Prussaz.....	Rhôme-Saint-Georges.....	Aosta.....	113	133	Quadrelli.....	Monte Castrilli.....	Avellino.....	842	934
Prussel*.....	Ala di Stura.....	Torino.....	204	241	Quadrelli di Fellino.....	Travo.....	Piacenza.....	242	267
Pucara.....	Tramonti.....	Salerno.....	407	408	Quadro.....	Cremnago.....	Como.....	146	150
Puccianello.....	Caserta.....	Caserta.....	3789	3810	Quadro e Cordigliano.....	Todi.....	Perugia.....	402	402
Pucciano.....	Nocera Superiore.....	Salerno.....	772	786	Quadroni.....	Manziana.....	Roma.....	427	454
Pudiano.....	Orzinuovi.....	Chiari.....	342	329	Quaglia.....	S. Martino al Tanaro.....	Asti.....	65	65
Puegnago		Salò.....	775	767	Quaglietta		Sant'Angelo de' Lombardi.....	1042	1067
Pueje (v. Vernassino, ecc.).....					Quagliuzzo		Ivrea.....	500	512
Puginate.....	Bregnano.....	Como.....	503	489	Quagliuzzo.....	Quagliuzzo.....	Ivrea.....	175	184
Puglia.....	Calendasco.....	Piacenza.....	471	485	Qualiano	Quagliuzzo.....	Casoria.....	1564	1624
Puglianella.....	Camporgiano.....	Castellnuovo di Garfagnana.....	196	208	Qualino.....	Volpino.....	Clusone.....	233	233
Puglianello.....	S. Salvatore Telesino.....	Cerroto Sanuita.....	642	637	Qualso.....	Reana del Rojale.....	Udine.....	530	533
Pugliano.....	Minucciano.....	Castellnuovo di Garfagnana.....	220	219	Qualto.....	Piano del Voglio.....	Vergato.....	193	196
Pugliano.....	Monte Copiolo.....	Urbino.....	442	478	Quantin.....	Ponte nelle Alpi.....	Belluno.....	222	233
Pugliano*.....	Montecorvino Pugliano.....	Salerno.....	1417	1416	Quara.....	Toano.....	Reggio Emilia.....	199	230
Pugliano.....	Teano.....	Caserta.....	459	459	Quaracchi.....	Brozzi.....	Firenze.....	591	589
Pugliola.....	Lerici.....	Spezia.....	906	954	Quaraglio di Pillori.....	Travo.....	Piacenza.....	387	406
Pugnello.....	Arzignano.....	Arzignano.....	514	517	Quaranta (v. Alessia).....				
Pugnetto.....	Corniglio.....	Parma.....	117	125	Quaranti		Acqui.....	498	504
Pugnetto.....	Mezzenile.....	Torino.....	412	428	Quarantoli.....	Mirandola.....	Mirandola.....	1423	1423
Pugnolo.....	Cella Dati.....	Cremona.....	774	776	Quarata.....	Arezzo.....	Arezzo.....	3772	3800
Puillaye.....	Bionaz.....	Aosta.....	33	33	Quaratica.....	Riccò del Golfo di Spezia.....	Spezia.....	249	257
Puja.....	Prata di Pordenone.....	Pordenone.....	1030	1058	Quarazza.....	Macugnaga.....	Domodossola.....	32	37
Puj, Chiot, Garin.....	Casteldelfino.....	Saluzzo.....	95	108	Quarazzana e Fiacciano.....	Favizzano.....	Massa e Carrara.....	198	212
Pula		Cagliari.....	1647	1668	Quarano e Mozzola.....	Oggebbio.....	Pallanza.....	59	67
Pulcherini.....	Minturno.....	Gaeta.....	508	512	Quare e Campo Rosso.....	Campertogno.....	Varallo.....	77	93
Pulciano.....	Toscolano.....	Salò.....	102	102	Quaragna	Sopraponte.....	Biella.....	327	347
Pulfero*.....	Rodda.....	San Pietro al Natitone.....	167	190	Quarena.....	Cavoretto.....	Salò.....	126	118
Pulica.....	Fosdinovo.....	Massa e Carrara.....	301	314	Quaretti.....	Torino.....	Torino.....	199	201
Pulica.....	Montelupo Fiorentino.....	San Miniato.....	481	478	Quargento		Alessandria.....	3134	3141
Pulicciano.....	Castelfranco di Sopra.....	Arezzo.....	998	1001	Quarna Sopra		Pallanza.....	618	678
Puliciano.....	Arezzo.....	Arezzo.....	6145	6156	Quarna Sotto		Pallanza.....	811	878
Pulignano.....	Capraia e Limite.....	San Miniato.....	171	169	Quarona		Varallo.....	659	771
Pulliri.....	Cesio Maggiore.....	Feltre.....	748	788	Quarona.....	Quarona.....	Varallo.....	525	621
Pulsano		Taranto.....	2814	2833	Quarrata.....	Tizzana.....	Pistoia.....	5370	5383
Pumanengo		Treviglio.....	1516	1541	Quart		Aosta.....	2363	2364
Puntalazzo (v. Nunziata).....					Quartarella.....	Cercemaggiore.....	S. Bartolomeo in Galdo.....	97	98
Punto.....	Canero.....	Pallanza.....	50	57	Quartarezza e Mure.....	Meduna.....	Oderzo.....	422	430
Puos d'Alpago		Belluno.....	1551	1726	Quartasana.....	Ferrara.....	Ferrara.....	3501	3543
Puos d'Alpago.....	Puos d'Alpago.....	Belluno.....	600	675	Quarti		Casale Monferrato.....	771	789
Pupaggi (v. Villanagina, Casale, ecc.).....					Quartiano.....	Mulazzano.....	Lodi.....	1242	1247
Purcilli.....	Lemie.....	Torino.....	312	360	Quarti e Piccalunga.....	Quarti.....	Casale Monferrato.....	530	540
Purello.....	Fossato di Vico.....	Foligno.....	630	690	Quarti e Piccalunga.....	Carpi.....	Modena.....	2162	2147
Purgatojo.....	TorricellaPeligna.....	Lanciano.....	129	121	Quarto.....	Gossolengo.....	Piacenza.....	283	310
Purgatorio.....	Avella.....	Avellino.....	105	105	Quarto.....	Sesto Fiorentino.....	Firenze.....	712	710
Purgatorio e Collegieria.....	Casalvieri.....	Sora.....	167	167	Quarto al Mare		Genova.....	2868	2836
Purgessimo.....	Cividale del Friuli.....	Cividale del Friuli.....	387	389	Quarto Cagnino.....	Trenno.....	Milano.....	468	477
Puria		Como.....	262	289	Quarto inferiore.....	Asti.....	Asti.....	1247	1242
Puro.....	Cascia.....	Spoleto.....	30	33	Quarto inferiore.....	Granarolo dell'Emilia.....	Bologna.....	731	701
Pusgnano.....	Cremia.....	Como.....	93	101	Quarto Sant'Elena		Cagliari.....	6638	6681
Pusiano		Lecco.....	679	703	Quarto superiore.....	Asti.....	Asti.....	749	753
Putifigari		Sassari.....	631	632	Quartuccio		Cagliari.....	1959	1970
Putignano		Bari.....	12098	12161	Quarzano.....	Pognana.....	Como.....	207	208
Putignano.....	Pisa.....	Pisa.....	2359	2365	Quarzina.....	Ormea.....	Mondovi.....	566	647
Putignano e Castagneta.....	Teramo.....	Teramo.....	1113	1115	Quassolo		Ivrea.....	468	490
Puy.....	Fenestrelle.....	Pinerolo.....	78	78	Quassolo.....	Quassolo.....	Ivrea.....	419	439
Puys.....	Beaulard.....	Susa.....	138	151	Quatica.....	Goglione Sotto.....	Salò.....	230	235
Puzzarolo.....	GiffoniVallePiana.....	Salerno.....	159	166	Quattordio		Alessandria.....	1885	1941
Puzzillo.....	Acireale.....	Acireale.....	1182	1182	Quattordio.....	Quattordio.....	Alessandria.....	1176	1217
Puzzillo.....	Casalvieri.....	Sora.....	119	123	Quattrelle.....	Felonica.....	Sermide.....	597	598
					Quattro Camini.....	Borsea.....	Rovigo.....	331	332
					Quattro Case.....	Casalmaggiore.....	Casalmaggiore.....	648	653

FRAZIONI DI COMUNE E COMUNI	COMUNE DI CUI FA PARTE LA FRAZIONE	CIRCONDARIO O DISTRETTO	POPOLAZIONE 1881		FRAZIONI DI COMUNE E COMUNI	COMUNE DI CUI FA PARTE LA FRAZIONE	CIRCONDARIO O DISTRETTO	POPOLAZIONE 1881	
			presente	residente (legale)				presente	residente (legale)
Quattro Case	Poggio Rusco	Sermide	499	505	Racca (v. Castelrotto e Racca)				
Quattro Castella		Reggio Emilia	4579	4713	Racchiusa	Attimis	Cividale del Friuli	374	381
Quattro Castella	Quattro Castella	Reggio Emilia	1780	1857	Raccolana		Moggio Udinese	1541	1727
Quattropiani	Lipari	Messina	590	614	Raccolana	Raccolana	Moggio Udinese	548	645
Quattroville		Mantova	3003	2983	Raccolana, Cadramazzo e Prato				
Querce e Farneta	Fucecchio	San Miniato	707	736	Raconigi		Saluzzo	9565	9471
Querceta Ranocchiajo	Lucignano	Arezzo	683	682	Racuja		Patti	2786	2902
Querceto	Seravezza	Luca	927	928	Radda		Siena	3089	3087
Querceto	Lojano	Bologna	522	529	Radda	Radda	Siena	1945	1935
Querceto	Montecatini di Val di Cecina	Volterra	612	569	Raddusa		Caltagirone	1859	1944
Querceto	Sesto Fiorentino	Firenze	1000	1002	Radicensa		Palmi	5475	5456
Quercia	Aulla	Massa e Carrara	493	529	Radicolani		Montepulciano	2703	2740
Quercianella	Livorno	Livorno	441	440	Radicolani	Radicolani	Montepulciano	2236	2273
Quercie	Valtopina	Foligno	390	400	Radicondoli		Siena	3836	3845
Quercie al Pino	Chiusi	Montepulciano	288	280	Radicondoli	Radicondoli	Siena	1557	1607
Querciola	Calenzano	Firenze	394	396	Raffa		Salò	2971	300
Querio, Monten Franchietto	Frassineto	Ivrea	390	456	Raffadali		Girgenti	7633	7736
Quero		Feltre	2263	2405	Raffo (v. Pianello e Raffo)				
Quero	Quero	Feltre	1210	1301	Ragalina	Paternò	Catania	1120	1121
Quers	Pieve d'Alpago	Belluno	101	110	Ragazzola	Roccabianca	Borgo S. Donnino	1058	1060
Quiesa	Massarosa	Luca	1204	1242	Raggiano (v. Piampalente e Raggiano)				
Quiliano		Savona	4021	4154	Raggio	Mortano	Forlì	95	95
Quiliano	Quiliano	Savona	1026	1081	Raggio	Santa Sofia	Rocca S. Casciano	31	31
Quincinetto		Ivrea	1352	1384	Raggioli	Pelago	Firenze	598	602
Quindici	Avellino	Avellino	2615	2630	Raggiolo	Ortignano Raggiolo	Arezzo	656	780
Quindici	Quindici	Avellino	2213	2225	Raglio	Cunardo	Varese	167	185
Quingentole		Revere	2446	2490	Raglio	Rivergaro	Piacenza	621	632
Quinis.	Enemondo	Ampezzo	157	191	Ragnera	Mede	Mortara	335	320
Quinsod, Macè	Challant-Saint-Anselme	Aosta	265	270	Ragnola	Monteprandone	Ascoli Piceno	426	426
Quintano		Crema	321	325	Ragogna		San Daniele del Friuli	3523	3625
Quintano	Tagliano	Bergamo	288	291	Ragonà	Fabrizia	Monteleone di Calabria	284	284
Quintiliago	Preseglie	Salò	59	62	Ragucci	Pietrastornina	Avellino	179	145
Quintiliolo	Tivoli	Roma	164	113	Ragusa		Modica	24341	24409
Quinto	Quinto di Treviso	Treviso	1946	205	Ragusa Inferiore	Ragusa	Modica	24279	24347
Quinto	Quinto di Valpantena	Verona	536	531	Rai	S. Polo di Piave	Oderzo	630	641
Quinto	Quinto Vicentino	Vicenza	1047	1054	Raineri	Gavi	Novi Ligure	179	183
Quinto	Sesto Fiorentino	Firenze	985	983	Rainerio	Rossa	Varallo	40	36
Quinto al Mare		Genova	2240	2523	Raito	Vietri sul Mare	Salerno	1245	1436
Quinto decimo	Acquasanta	Ascoli Piceno	416	421	Rajano		Solmona	3807	3856
Quinto di Treviso		Treviso	2836	3003	Raldon	S. Giovanni Lupatoto	Verona	868	864
Quinto di Valpantena		Verona	1659	1650	Ramandio	Vinchio	Asti	521	517
Quinto Romano	Trenno	Milano	769	775	Ramas, Sant'Antonio, Ramate e Premore	Chiomonte	Susa	492	509
Quintosole		Milano	2456	2433	Ramazio (v. Riviera)	Casale Corte Cerro	Pallanza	219	231
Quintosole	Quintosole	Milano	324	334	Ramazzano	Perugia	Perugia	421	423
Quinto Stampi	Rozzano	Milano	201	195	Ramedello	Fratta Polesine	Lendinara	741	742
Quinto Vercellese		Vercelli	577	567	Ramella	Mompesone	Tortona	128	130
Quinto Vicentino		Vicenza	1947	1945	Ramello	Cambiasca	Pallanza	231	258
Quinzanello		Brescia	913	872	Ramello	Scopa	Varallo	98	109
Quinzanello	Quinzanello	Brescia	536	539	Ramera	Mareno di Piade	Conegliano	776	793
Quinzano	Force	Ascoli Piceno	322	348	Ramiano	Galestano	Parma	235	252
Quinzano	Langhirano	Parma	172	179	Ramiseto		Reggio Emilia	2251	2967
Quinzano	Quinzano Veronese	Verona	1150	1156	Ramiseto	Ramiseto	Reggio Emilia	539	656
Quinzano	Sumirago	Gallarate	371	379	Rammacca		Caltagirone	6760	6052
Quinzano d'Oglio		Verolanuova	4540	4569	Rammacca	Rammacca	Caltagirone	3576	3558
Quinzano Veronese		Verona	1912	1940	Ramo di Palo		Lendinara	2611	2601
Quistello		Revere	10443	10482	Ramon	Loria	Castelfranco Veneto	854	866
Quistello	Quistello	Revere	2978	2968	Ramoscello	Sorbolo	Parma	503	487
Quistro	Carpaneta Dosimo	Cremona	477	408	Rampazzo	Camisano Vicentino	Vicenza	610	604
Quittengo		Biella	922	1388	Rampeniga	Gavardo	Salò	63	63
Quittengo	Quittengo	Biella	221	316	Rampi	S. Giovanni Ilarione	Arzignano	267	268
Quorle	Poppi	Arezzo	248	253	Ramponio		Como	462	531
Quota	Poppi	Arezzo	352	367	Ranchio	Triuggio	Monza	312	314
					Raucia	Sarsina	Cesena	748	758
					Raucicco	Tolentino	Macerata	1487	1493
					Rancio	Rive d'Arcano	San Daniele del Friuli	46	46
					Rancio	Rancio di Lecco	Lecco	285	285
					Rancio	Rancio Valcuvia	Varese	493	543
					Rancio di Lecco		Lecco	1567	1519
					Rancio Valcuvia		Varese	660	730
					Ranco		Varese	511	517
					Ranco	Masera	Domodossola	113	124
					Rancone (v. Cadessino e Rancone)				
Rabasso Firetti	Mojola	Cuneo	110	114					
Rabatana	Tursi	Lagonegro	1085	1019					
Rabatello	Sutera	Caltanissetta	352	351					
Rabato	Sutera	Caltanissetta	675	682					
Rabina (v. Follo e Rabina)									
Rabioux	Casteldelfino	Saluzzo	62	72					
Rabloz (v. Pollein, Rabloz, ecc.)									
Racale		Gallipoli	2310	2383					
Racalmuto		Girgenti	13440	13434					

R.

FRAZIONI DI COMUNE E COMUNI	*COMUNE DI CUI FA PARTE LA FRAZIONE	CIRCONDARIO O DISTRETTO	POPOLAZIONE 1881		FRAZIONI DI COMUNE E COMUNI	COMUNE DI CUI FA PARTE LA FRAZIONE	CIRCONDARIO O DISTRETTO	POPOLAZIONE 1881	
			presente	residente (legale)				presente	residente (legale)
Randa.....	Forno di Rivara.	Torino.....	84	102	Raveo	Ampezzo.....	631	665	
Randazzo	Acireale	Acireale.....	10210	10225	Raveo.....	Ampezzo.....	527	563	
Ranello.....	Castelnuovo d'Asti	Asti.....	355	366	Ravera.....	Sciozze.....	78	75	
Range.....	Polcenigo.....	Sacile.....	224	227	Ravi.....	Gavorrano.....	595	564	
Rangio.....	Traversa.....	Como.....	68	74	Ravigliano.....	Corropoli.....	892	892	
Rangona.....	Sanguinetto.....	Sanguinetto.....	183	183	Ravignana.....	S. Angelo in Vado	386	384	
Ranica	Bergamo.....	Bergamo.....	1219	1243	Raviscanina	Piedimonte d'Alife	1155	1172	
Ranzano	Clusone.....	Clusone.....	773	793	Ravoira (v. Martinetti, Pognant, ecc.)				
Ranzano (v. Vigonovo, Talmassons, ecc.)	Palanzano.....	Parma.....	384	394	Ravoire e Reno.....	Mocchie.....	319	338	
Ranzi Pietra	Albenga.....	Albenga.....	324	311	Ravoledo.....	Grosio.....	798	803	
Ranzo	Porto Maurizio.....	Porto Maurizio.....	1184	1311	Ravosa.....	Povoletto.....	353	358	
Ranzo.....	Porto Maurizio.....	Porto Maurizio.....	748	851	Razziche (v. Case e Razziche)				
Rapagnano	Fermo.....	Fermo.....	1423	1464	Razzoli.....	La Maddalena.....	17	18	
Rapale.....	Bucine.....	Arezzo.....	437	454	Re	Pizzoli.....	77	99	
Rapallo	Rapallo.....	Chiavari.....	10179	10142	Re (v. Città, Re, ecc.)				
Rapallo.....	Rapallo.....	Chiavari.....	5439	5372	Rea	Murazzano.....	352	371	
Rapano.....	Rometta.....	Messina.....	385	393	Rea.....	Torino.....	539	534	
Rapegna (v. Castel Sant' Angelo, Noceria, ecc.)					Realdo.....	Briga Marittima.....	271	415	
Rapino	Chieti.....	Chieti.....	2417	2431	Reale.....	Alagna Valsesia.....	199	207	
Rapino.....	Chieti.....	Chieti.....	911	917	Reale.....	Piode.....	15	16	
Rapino (v. Miano e Rapino)					Realizio.....	Strambino.....	267	281	
Rapolano	Siena.....	Siena.....	4170	4203	Realmondo	Rean (v. Jayer, Mezein, ecc.)	2180	2200	
Rapolano.....	Siena.....	Siena.....	2496	2488	Reana del Rojale	Reana del Rojale	3188	3215	
Rapolla	Melfi.....	Melfi.....	3246	3299	Reana del Rojale.....	Udine.....	850	872	
Rapone	Melfi.....	Melfi.....	2016	2034	Reano	Susa.....	1047	1117	
Rasa.....	Velate.....	Varese.....	319	331	Reant.....	Cividale del Friuli	105	108	
Rasai.....	Seren.....	Feltre.....	797	917	Rebbio	Como.....	1048	1083	
Raschetto.....	Valduggia.....	Varallo.....	83	98	Rebbero.....	Como.....	564	588	
Raschiacco.....	Faedis.....	Cividale del Friuli	181	190	Rebecca.....	Cittadella.....	68	64	
Rasco.....	Valduggia.....	Varallo.....	206	299	Rebecchino.....	Pavia.....	51	52	
Rasei.....	Codevilla.....	Voghera.....	86	87	Rebecco.....	Vellezzo Bellini	413	423	
Rasenna (v. Croce, Orvano, ecc.)					Rebecco.....	Guidizzolo.....			
Rasica.....	Tirano.....	Sondrio.....	1064	1118	Rebecco.....	Bonorra.....	101	101	
Rasiglia.....	Foligno.....	Foligno.....	234	240	Recale	Caserta.....	2152	2156	
Rasignano.....	Alvignano.....	Piedimonte d'Alife	773	781	Recanatì	Macerata.....	19524	19995	
Rasora (v. Castiglione dei Pepoli e Rasora)					Recanatì.....	Macerata.....	12386	12517	
Raspano	Cassacco.....	Tarcento.....	743	748	Reccechio.....	Borgonure.....	186	193	
Rassa	Varallo.....	Varallo.....	417	699	Recche.....	Forlì.....	171	178	
Rassetta, Piana, Fontana e Mezzanaccio					Recco	Genova.....	4994	5427	
Rassina.....	Rassa.....	Varallo.....	140	297	Recco.....	Genova.....	3029	3402	
Rassina.....	Castel Focognano	Arezzo.....	824	817	Rechetto	Novara.....	1424	1425	
Rassina.....	Chiusi in Casentino	Arezzo.....	79	79	Rechetto.....	Novara.....	1312	1315	
Rastia.....	Matelica.....	Macerata.....	91	95	Recoaro	Valdagno.....	5730	6163	
Rastiglione.....	Valduggia.....	Varallo.....	229	244	Recoaro.....	Valdagno.....	1067	1153	
Rasura	Sondrio.....	Sondrio.....	302	326	Recoleta.....	Montalbano Jonico	593	371	
Rata.....	Londa.....	Firenze.....	278	282	Recofano.....	Voltido.....	556	549	
Ratemeni, Gallitano e Brigadeci					Recofano.....	Lugo.....	679	686	
Ratto.....	S. Mauro Cilento	Vallo della Lucania	145	164	Redabne.....	Masio.....	676	688	
Rauscedo	S. Giorgio della Richinvelda	Spilimbergo.....	665	725	Redalolmo-Pianteiso	Calosso.....	214	212	
Rava.....	Valtorta.....	Bergamo.....	148	150	Redavalle	Voghera.....	1261	1265	
Ravadese.....	Cortile San Martino	Parma.....	962	960	Redenzico.....	Codroipo.....	77	79	
Ravagnese.....	Gallina.....	Reggio Calabria.	1129	1142	Redona	Bergamo.....	1283	1282	
Ravale (v. Campello basso)					Redona.....	Spilimbergo.....	151	167	
Ravalle.....	Ferrara.....	Ferrara.....	2044	2073	Redondesco	Canneto sull'Oglio	2069	2076	
Ravalle.....	Mergo.....	Ancona.....	217	224	Redondesco.....	Canneto sull'Oglio	1930	1933	
Ravanusa	Girgenti.....	Girgenti.....	8481	8523	Redondesco.....	Cà de' Stefani.....	189	185	
Ravarano.....	Parma.....	Parma.....	475	572	Redù.....	Nonantola.....	846	845	
Ravarino	Modena.....	Modena.....	4472	4479	Reformetto*, Esimon-te Bastia	Gravere.....	467	521	
Ravarino.....	Modena.....	Modena.....	2838	2852	Reforzate.....	S. Ippolito.....	332	350	
Ravaschetto	Tolmezzo.....	Tolmezzo.....	1161	1260	Refrancore	Urbino.....	2861	2878	
Ravaschetto, Stalè e Palù					Refrantolo.....	Alessandria.....	2435	2451	
Raveglia.....	S. Maurizio d'Ospaglio	Novara.....	85	88	Refrontolo.....	Conegliano.....	1294	1290	
Ravellino	Lecco.....	Lecco.....	509	534	Regalbuto	Conegliano.....	10017	10032	
Ravellino.....	Ravellino.....	Lecco.....	339	362	Regalgiofoli.....	Nicosia.....	457	451	
Ravello	Salerno.....	Salerno.....	1917	1983	Regastili.....	Termini Imerese.....	457	451	
Ravello.....	Parabiago.....	Gallarate.....	304	311	Regattola e Taronico	Paola.....	570	577	
Ravello.....	Rescaldina.....	Gallarate.....	284	284	Reggello.....	Como.....	273	273	
Ravenna	Ravenna.....	Ravenna.....	60573	60306	Reggeri (v. Colla, Reggeri)	Firenze.....	10991	10994	
Ravenna.....	Ravenna.....	Ravenna.....	12100	12092	Reggioni (v. Montaretto e Reggimenti)	Firenze.....	1515	1523	
						Vedeseta.....	60	74	

FRAZIONI DI COMUNE E COMUNI	COMUNE DI CUI FA PARTE LA FRAZIONE	CIRCONDARIO O DISTRETTO	POPOLAZIONE 1881		FRAZIONI DI COMUNE E COMUNI	COMUNE DI CUI FA PARTE LA FRAZIONE	CIRCONDARIO O DISTRETTO	POPOLAZIONE 1881	
			presente	residente (legale)				presente	residente (legale)
Reggio di Calabria		Reggio di Calabria	39296	38740	Rescaldina	Rescaldina	Gallarata	1136	1125
Reggio di Calabria	Reggio di Calabria	Reggio di Calabria	24291	23682	Resceto	Massa	Massa e Carrara	167	167
Reggiolo	Reggiolo	Guastalla	6130	6188	Reschigliano	Campo d'Arsego	Campo San Piero	586	587
Reggiolo	Reggiolo	Guastalla	3844	3890	Resega	Oggebbio	Pallanza	73	80
Reggio nell'Emilia	Reggio Emilia	Reggio Emilia	50651	50759	Resenterio	Vill'Albese	Como	113	115
Reggio nell'Emilia	Reggio nell'Emilia	Reggio Emilia	18634	19019	Resi (v. Vescovado*, Andica, ecc.)				
Reghinera	Cavacurta	Lodi	522	544	Resia		Moggio Udinese	2467	2703
Regina	Lattarico	Cosenza	690	714	Resina	S. Vito di Cadore	Napoli	15923	15652
Regio Parco	Torino	Torino	1970	1972	Resingone		Pieve di Cadore	491	581
Regis	Ronco Biellese	Biella	136	138	Resiutta	Resiutta	Moggio Udinese	805	885
Regnano	Casola in Lunigiana	Massa e Carrara	465	499	Resiutta		Moggio Udinese	635	701
Regnano	Viano	Reggio Emilia	490	501	Resmina	S. Stefano al Corone	Lodi	251	253
Regoledo	Berbenno di Valtellina	Sondrio	468	484	Respiccio	Fornovo di Tar. Casale Corte Cerro	Parma	144	150
Regoledo*	Cosio Valtellino	Sondrio	1149	1203	Respiga		Pallanza	407	419
Regoledo	Perledo	Como	103	104	Restegassi	Montacuto	Tortona	133	155
Regolido	Civo	Sondrio	64	69	Restone	Figline Valdarno	Firenze	739	737
Regolo	Perledo	Como	199	200	Restresio (v. Olzainino e Restresio)				
Regona	Pizzighetone	Cremona	1023	1040	Resuttana e San Lorenzo	Palermo	Palermo	3905	3914
Regona	S. Stefano al Corone	Lodi	106	103	Resuttano		Caltanissetta	4517	4576
Regona	Seniga	Verolanuova	578	577	Retegno (v. Fombio e Retegno)				
Reinero	Marmora	Cunco	230	276	Retegno, Perla e Vescio	Schignano	Como	414	511
Reino		S. Bartolommeo in Galdo	1005	1017	Reteggio	Rondanina	Bobbio	52	82
		Mistretta	1244	1256	Retezzo	Sant'Angelo de' Lombardi	Sant'Angelo de' Lombardi	859	878
Reitano					Retezzone	Stazzema	Lucca	540	558
Religione (v. Toscolano e Religione)		Cividale del Friuli	2797	2897	Retignano		Voghera	1456	1467
Remanzacco	Remanzacco	Cividale del Friuli	1036	1066	Retorbido	Retorbido	Voghera	1317	1327
Remanzacco		Brescia	1402	1419	Retorto	Alessandria	Alessandria	179	181
Remedello Sopra		Brescia	669	676	Retoroto	Ferriere	Piacenza	203	298
Remedello Sotto	Valeggio sul Minicio	Villafranca di Verona	701	708	Retrosi	Amatrice	Cittaducale	185	328
Remelli		Torino	364	396	Rettagliata	Ottone	Bobbio	41	53
Remondato	Rocca di Corio	Torino	364	396	Rettinella	Loreo	Adria	284	286
Remonday	La-Salle	Aosta	48	56	Reuil (v. Gleises, ecc.)				
Remondini	Tigliole	Asti	224	230	Reusa	Casola in Lunigiana	Massa e Carrara	216	217
Remondò	Gambolò	Mortara	600	640	Revedoli	Grisolera	San Donà di Piave	920	908
Remondò (v. Brusata, Remondò, ecc.)					Revellì	Tavole	Porto Maurizio	156	153
Remorfengo	Montiglio	Casale Monferrato	139	152	Revello	Revello	Saluzzo	5378	5378
Remusè	Buttapietra	Verona	40	40	Reverè	Reverè	Saluzzo	1188	1177
Rena	Camburzano	Biella	454	509	Revers	Morgex	Revere	3803	3816
Rena	Terrassa Padovana	Conselve	312	308	Reverso (v. Dazio, Sant'Anna, ecc.)		Aosta	276	298
Renacci	S. Giovanni Valdarno	Arezzo	326	327	Reverso e Pastureri	Iugria	Ivrea	126	172
Renaro (v. Montesanto, Petrognano, ecc.)					Revidischia	Rivolto	Codroipo	67	67
Renate		Monza	1333	1378	Revigliasco d'Asti		Asti	1258	1281
Renazzo	Cento	Cento	5997	6016	Revigliasco Torinese		Torino	786	792
Rencio inferiore	Crodo	Domodossola	17	21	Revignano	Asti	Asti	902	905
Rencio superiore	Crodo	Domodossola	29	34	Revine	Revine Lago	Vittorio	1257	1332
Rende		Cosenza	5250	5239	Revine Lago		Vittorio	2241	2369
Rende		Cosenza	2181	2171	Revistate	Veruno	Novara	531	553
Rendinara	Morino	Avezzano	675	781	Reynaud	Inverso Pinasca	Pinerolo	268	297
Rendola	Montevarchi	Arezzo	241	248	Rezoaglio	S. Stefano d'Aveto	Chiavari	464	607
Renno	Sestola	Pavullo nel Frignano	64	72	Rezzago	Lecco	Lecco	405	412
Renno		Mirandola	1527	1500	Rezzanello	Rivalta Trebbia	Piacenza	327	317
Renno	Finale nell'Emilia	Parma	432	488	Rezzato	Rezzato	Brescia	2145	2162
Renno	Leggiuno	Varese	243	243	Rezzato		Brescia	1549	1593
Renno	Tizzano Val Parma	Parma	129	131	Rezzo	Rezzo	Porto Maurizio	1168	1281
Renno (v. Ravoire e Reno)					Rezzo	Fiesso Umbertiano	Occhiebello	633	639
Reno Centese	Cento	Cento	1158	1177	Rezzonico	Rezzonico	Como	596	646
Renzana*	Agnosine	Salò	419	419	Rhème-Notre-Dame		Aosta	178	228
Renzano	Salò	Salò	129	131	Rhème-Saint-Georges		Aosta	555	653
Renzo (v. Fontana*, Renzo, ecc.)					Rho		Gallarate	4562	4568
Rèola	Valsavaranche	Aosta	20	20	Rho	Rho	Gallarate	4200	4199
Repergo	Isola d'Asti	Asti	647	652	Rhin	Roisan	Aosta	137	143
Repia	Nè	Chiavari	660	768	Rhuille	Thures	Susa	98	105
Repiano	Pontinvrea	Savona	155	155	Ri	Chiavari	Chiavari	924	934
Rero	Copparo	Ferrara	1894	1887	Riabella	S. Paolo Cervio	Biella	260	322
Resana		Castelfranco Veneto	4003	4116	Riace		Gerace	1698	1696
Resana		Castelfranco Veneto	2068	2117	Riaglietto	Abbadia Alpina	Pinerolo	441	459
Rescalda	Rescaldina	Gallarate	471	495	Riale	Caprile	Biella	47	54
Rescaldina	Rescaldina	Gallarate	1891	1904	Riale della Chiesa	Zola Predosa	Bologna	1725	1710
					Rialmosso	Valle San Nicolao	Biella	640	696
					Rialpo	Quittengo	Biella	288	441
						Demonte	Cuneo	359	411

FRAZIONI DI COMUNE E COMUNI	COMUNE DI CUI FA PARTE LA FRAZIONE	CIRCONDARIO O DISTRETTO	POPOLAZIONE 1881		FRAZIONI DI COMUNE E COMUNI	COMUNE DI CUI FA PARTE LA FRAZIONE	CIRCONDARIO O DISTRETTO	POPOLAZIONE 1881	
			presente	residente (legale)				presente	residente (legale)
Rialto	Rialto.....	Albenga.....	863	1021	Rigolato	Tolmezzo.....	1696	1772	
Rialto.....	Rialto.....	Albenga.....	581	692	Rigolato.....	Tolmezzo.....	419	439	
Riana.....	Fosciandora.....	Castelnuovo di Garfagnana.....	220	232	Rigollo.....	Pellegrino Parmense.....	145	159	
Riana.....	Monchio.....	Parma.....	179	226	Rigolo.....	Borgonure.....	173	183	
Riano	Riano.....	Roma.....	734	446	Rigomagno.....	Sinalunga.....	832	871	
Riano.....	Riano.....	Roma.....	432	442	Rigoroso.....	Arquata Scrivia.....	556	589	
Riano.....	Langhirano.....	Parma.....	244	262	Rigosa	Rigosa.....	429	454	
Riano.....	Rocca Santa Maria.....	Teramano.....	70	71	Rigosa (v. Medola e Rigosa).....	Bergamo.....	260	276	
Riapetto.....	Canischio.....	Ivrea.....	116	127	Rigoso.....	Monchio.....	61	79	
Riardo	Calabiana.....	Caserta.....	1420	1439	Rima.....	Rima S. Giuseppe.....	118	141	
Ribatto.....	Calabiana.....	Biella.....	44	47	Rima-Coste (v. Rodoretto, ecc.).....	Monchio.....	126	159	
Ribba (v. Ghigo, Indritti, ecc.).....	Calabiana.....	Biella.....	44	47	Rimagna.....	Parma.....	126	159	
Ribera	Reana del Rojale.....	Bivona.....	8122	8081	Rima San Giuseppe	Varallo.....	261	304	
Ribis.....	Reana del Rojale.....	Udine.....	135	131	Rimasco	Varallo.....	426	519	
Ribordone	Reana del Rojale.....	Udine.....	1015	1274	Rimasco.....	Varallo.....	201	247	
Riborgo.....	Valperga.....	Ivrea.....	179	185	Rimasco.....	Varallo.....	1026	1232	
Ricadi	Valperga.....	Ivrea.....	179	185	Rimella	Pontedecimo.....	191	193	
Ricadi.....	Valperga.....	Ivrea.....	179	185	Rimella.....	Genova.....	37078	37673	
Ricadi.....	Valperga.....	Ivrea.....	179	185	Rimini	Rimini.....	10838	11044	
Ricadi.....	Valperga.....	Ivrea.....	179	185	Rimini.....	Rimini.....	10838	11044	
Ricadi.....	Valperga.....	Ivrea.....	179	185	Rina.....	Savoca.....	338	347	
Ricadi.....	Valperga.....	Ivrea.....	179	185	Rinaldi San Michele.....	Calosso.....	171	167	
Ricadi.....	Valperga.....	Ivrea.....	179	185	Rincine.....	Londa.....	957	1041	
Ricadi.....	Valperga.....	Ivrea.....	179	185	Rinco	Casale Monferrato.....	301	312	
Ricadi.....	Valperga.....	Ivrea.....	179	185	Rinco.....	Casale Monferrato.....	134	146	
Ricadi.....	Valperga.....	Ivrea.....	179	185	Rinella.....	Messina.....	229	251	
Ricadi.....	Valperga.....	Ivrea.....	179	185	Rino.....	Breno.....	430	479	
Ricadi.....	Valperga.....	Ivrea.....	179	185	Rio.....	Amatrice.....	73	92	
Ricadi.....	Valperga.....	Ivrea.....	179	185	Rio.....	Ponte San Nicolò.....	501	297	
Ricadi.....	Valperga.....	Ivrea.....	179	185	Rio.....	Sesta Godano.....	495	500	
Ricadi.....	Valperga.....	Ivrea.....	179	185	Rio Castello.....	Rio dell'Elba.....	2584	2583	
Ricadi.....	Valperga.....	Ivrea.....	179	185	Rio Cesare.....	Palazuolo.....	365	383	
Ricadi.....	Valperga.....	Ivrea.....	179	185	Rio dell'Elba	Palazuolo.....	6089	6584	
Ricadi.....	Valperga.....	Ivrea.....	179	185	Riodilame.....	Valle Castellana.....	43	48	
Ricadi.....	Valperga.....	Ivrea.....	179	185	Rio di Poggio (v. Trasserra, Rio di Poggio, ecc.).....	Valle Castellana.....	43	48	
Ricadi.....	Valperga.....	Ivrea.....	179	185	Rio Fratti (v. Taverna e Rio Fratti).....	Valle Castellana.....	43	48	
Ricadi.....	Valperga.....	Ivrea.....	179	185	Riofreddo	Valle Castellana.....	43	48	
Ricadi.....	Valperga.....	Ivrea.....	179	185	Riofreddo (v. Croce, Orvano, ecc.).....	Roma.....	1176	1237	
Ricadi.....	Valperga.....	Ivrea.....	179	185	Riola	Oristano.....	1124	1161	
Ricadi.....	Valperga.....	Ivrea.....	179	185	Riola.....	Salerno.....	34	36	
Ricadi.....	Valperga.....	Ivrea.....	179	185	Riola.....	Piedimonte d'Alife.....	564	564	
Ricadi.....	Valperga.....	Ivrea.....	179	185	Riolo	Faenza.....	3737	3814	
Ricadi.....	Valperga.....	Ivrea.....	179	185	Riolo.....	Faenza.....	1833	1884	
Ricadi.....	Valperga.....	Ivrea.....	179	185	Riolunato	Pavullo nel Frignano.....	1287	1735	
Ricadi.....	Valperga.....	Ivrea.....	179	185	Riomaggiore.....	Spesia.....	2990	3118	
Ricadi.....	Valperga.....	Ivrea.....	179	185	Riomaggiore.....	Spesia.....	1911	1984	
Ricadi.....	Valperga.....	Ivrea.....	179	185	Riomaggiore e Cerreta S. Nicolò.....	Lucca.....	712	725	
Ricadi.....	Valperga.....	Ivrea.....	179	185	Rio Marina.....	Rio dell'Elba.....	3505	4001	
Ricadi.....	Valperga.....	Ivrea.....	179	185	Rione di Mezzo.....	Talana.....	218	218	
Ricadi.....	Valperga.....	Ivrea.....	179	185	Rione Gamauli.....	Lanusei.....	69	68	
Ricadi.....	Valperga.....	Ivrea.....	179	185	Rionero in Valture	Melfi.....	11383	11689	
Ricadi.....	Valperga.....	Ivrea.....	179	185	Rionero Sannitico	Isernia.....	2163	2369	
Ricadi.....	Valperga.....	Ivrea.....	179	185	Rionero Sannitico.....	Isernia.....	1343	1488	
Ricadi.....	Valperga.....	Ivrea.....	179	185	Rione Santa Maria.....	Lanusei.....	302	234	
Ricadi.....	Valperga.....	Ivrea.....	179	185	Riopetra (v. Montegelli e Riopetra).....	Guastalla.....	2298	2323	
Ricadi.....	Valperga.....	Ivrea.....	179	185	Rio Saliceto	Mirano.....	1007	1017	
Ricadi.....	Valperga.....	Ivrea.....	179	185	Rio Martino.....	Arezzo.....	107	106	
Ricadi.....	Valperga.....	Ivrea.....	179	185	Riosecco.....	Travesio.....	303	300	
Ricadi.....	Valperga.....	Ivrea.....	179	185	Riosecco.....	Piombino.....	1117	844	
Ricadi.....	Valperga.....	Ivrea.....	179	185	Riotorto.....	Bagno.....	38	38	
Ricadi.....	Valperga.....	Ivrea.....	179	185	Ripa.....	Fagnano Alto.....	509	590	
Ricadi.....	Valperga.....	Ivrea.....	179	185	Ripa.....	Perugia.....	811	812	
Ricadi.....	Valperga.....	Ivrea.....	179	185	Ripa.....	Saravezza.....	2618	2644	
Ricadi.....	Valperga.....	Ivrea.....	179	185	Ripa alta.....	Civittella del Tronto.....	193	195	
Ricadi.....	Valperga.....	Ivrea.....	179	185	Ripa bassa.....	Civittella del Tronto.....	209	215	
Ricadi.....	Valperga.....	Ivrea.....	179	185	Ripaberarda.....	Castignano.....	735	765	
Ricadi.....	Valperga.....	Ivrea.....	179	185	Ripabianca.....	Deruta.....	470	471	
Ricadi.....	Valperga.....	Ivrea.....	179	185	Ripabottoni	Larino.....	4930	4937	
Ricadi.....	Valperga.....	Ivrea.....	179	185	Ripacandida	Melfi.....	5015	5042	
Ricadi.....	Valperga.....	Ivrea.....	179	185	Ripacandida.....	Melfi.....	4077	4102	
Ricadi.....	Valperga.....	Ivrea.....	179	185	Ripa Cavuccio.....	Terano.....	604	603	
Ricadi.....	Valperga.....	Ivrea.....	179	185	Ripacorbaria.....	Chieti.....	727	727	
Ricadi.....	Valperga.....	Ivrea.....	179	185	Ripa del Naviglio.....	Manoppello.....	1339	1370	
Ricadi.....	Valperga.....	Ivrea.....	179	185	Ripa di mezzo.....	Abbategrasso.....	97	97	

FRAZIONI DI COMUNE E COMUNI	COMUNE DI CUI FA PARTE LA FRAZIONE	CIRCONDARIO O DISTRETTO	POPOLAZIONE 1881		FRAZIONI DI COMUNE E COMUNI	COMUNE DI CUI FA PARTE LA FRAZIONE	CIRCONDARIO O DISTRETTO	POPOLAZIONE 1881	
			presente	residente (legale)				presente	residente (legale)
Ripa d'Orcia.....	Castiglione d' Orcia	Montepulciano ..	156	149	Riva Ligure	San Remo.....	577	579	
Ripafratra.....	Bagni di San Giuliano	Pisa.....	857	893	Rivalpo.....	Tolmezzo.....	311	335	
Ripajoli e Cacciano	Todi.....	Perugia.....	510	507	Rivalta.....	Biella.....	141	142	
Ripaldi	Arena Po.....	Larino.....	2382	2393	Rivalta.....	Caprino Veronese	247	250	
Ripaldina.....	Carezzano Inferiore	Voghera.....	1168	1195	Rivalta.....	Alba.....	729	741	
Ripale.....		Tortona.....	55	55	Rivalta.....	Parma.....	281	288	
Ripa Limosano		Campobasso.....	3735	3897	Rivalta.....	Longarone.....	97	117	
Ripalta.....	Arcevia.....	Ancona.....	311	329	Rivalta.....	Reggio Emilia ..	1631	1570	
Ripalta.....	Borghetto di Vara	Spezia.....	144	172	Rivalta.....	Torino.....	1114	1188	
Ripalta.....	Dolcedo.....	Porto Maurizio..	228	268	Rivalta.....	Rivalta Trebbia ..	584	601	
Ripalta.....	Pian di Castello.	Urbino.....	129	147	Rivalta (v. Piano, Camorano, ecc.)	Bozzolo.....	1360	1362	
Ripalta Arpina		Crema.....	1102	1100	Rivalta Bormida ..	Acqui.....	2886	2939	
Ripalta Guerina		Crema.....	468	470	Rivalta di Torino ..	Torino.....	1884	2003	
Ripalta Nuova		Crema.....	1727	1742	Rivalta Scivia.....	Tortona.....	1296	1302	
Ripalta Nuova	Ripalta Nuova	Crema.....	1093	1096	Rivalta Trebbia ..	Piacenza.....	2665	2667	
Ripalta Vecchia	Madignano.....	Crema.....	273	270	Rivalto.....	Pisa.....	614	660	
Ripalvella.....	San Venanzo.....	Orvieto.....	597	599	Rivalunga (v. Santa Maria e Rivalunga)				
Ripa Massana.....	Tavolero.....	Urbino.....	318	322	Rivamonte	Agordo.....	1799	2109	
Ripapersico.....	Portomaggiore ..	Ferrara.....	1296	1284	Rivanazzano	Voghera.....	2632	2700	
Riparbella		Pisa.....	4039	4092	Rivanazzano.....	Voghera.....	2268	2345	
Riparbella.....	Riparbella.....	Pisa.....	2518	2575	Rivanazzano.....	Comacchio.....	324	309	
Riparo e Cannavò.	Reggio Calabria.	Reggio Calabria.	647	647	Riva Po Volano.....	Torino.....	2868	2886	
Ripasso.....	S. Martino al Tarnaro	Asti.....	42	42	Riva presso Chieri	Torino.....	1649	1875	
Ripa Teatina		Chieti.....	2910	2941	Rivara.....	Torino.....	803	912	
Ripa Teatina.....	Ripa Teatina.....	Chieti.....	942	964	Rivarola.....	Carasco.....	395	416	
Ripatransone		Fermo.....	6138	6185	Rivarolo.....	Rivarolo Canavese	3698	3866	
Ripattoni.....	Mosciano Sant' Angelo	Teramo.....	1109	1116	Rivarolo (v. San Quirico)				
Ripe		Ancona.....	2197	2187	Rivarolo Canavese ..	Torino.....	6979	7268	
Ripe.....	Ripe.....	Ancona.....	1800	1789	Rivarolo del Re.....	Casalmaggiore ..	1802	1859	
Ripe San Ginesio		Macerata.....	1229	1308	Rivarolo Fuori	Bozzolo.....	3975	4074	
Ripe San Ginesio	Ripe San Ginesio.	Macerata.....	158	176	Rivarolo Fuori.....	Rivarolo Fuori ..	3135	3174	
Ripi		Frosinone.....	4005	4045	Rivarolo Inferiore ..	Rivarolo Ligure ..	2733	2719	
Ripi.....	Ripi.....	Frosinone.....	856	873	Rivarolo Ligure ..	Genova.....	8941	8882	
Ripiano.....	Settimo Vittone ..	Ivrea.....	172	187	Rivarolo superiore *	Genova.....	3961	3906	
Ripolara.....	Barge.....	Saluzzo.....	548	568	Rivarone	Alessandria.....	1041	1055	
Ripoli.....	Cascina.....	Pisa.....	364	374	Rivarossa	Torino.....	1212	1230	
Ripoli.....	Piano del Voglio ..	Vergato.....	562	559	Riva Rossa.....	Molo di Borbera ..	19	20	
Ripoli e Fonaco	Monterchi.....	Arezzo.....	930	930	Rivarotta.....	Pasiano.....	1049	1069	
Riposto		Acireale.....	9743	9991	Rivarotta, Rive e Molino	Teor.....	426	429	
Riposto.....	Riposto.....	Acireale.....	7490	7764	Rivasacco (v. Canton Mosca *)				
Rippa.....	Macugnaga.....	Domodossola ..	25	27	Rivasco con Casa Cini	Premia.....	108	116	
Risagliardo.....	Pinerolo.....	Pinerolo.....	810	841	Rivasecca.....	Buriasco.....	325	355	
Risano.....	Pavia di Udine.....	Udine.....	791	795	Riva Selviggia (v. Varzo, ecc.)				
Risigliano.....	Tufino.....	Nola.....	372	384	Riva Talosio.....	Ribordone.....	443	569	
Risolo.....	Bogliasco.....	Genova.....	301	352	Riva Valdobbia ..	Paraticco.....	117	118	
Ristecchio.....	Civittella del Tronto	Teramo.....	185	186	Riva Valle Isola ..	Varallo.....	610	670	
Ristonchia.....	Castiglion Fiorentino	Arezzo.....	110	110	Rive	Lago Santo.....	84	84	
Ritano-Vogliere.....	Calosso.....	Asti.....	102	99	Rive (v. Rivarotta, Rive, ecc.)	Vercelli.....	1337	1340	
Ritirata.....	Valmacca.....	Casale Monferrato	662	667	Rive d'Arcano.....	Torino.....	154	157	
Ritiro.....	Messina.....	Messina.....	310	304	Rivella.....	Castagnole Lanze	102	102	
Ritiro e Civita	Corneto Tarquinia	Civitavecchia.....	420	48	Rivello	Lagonegro.....	4260	4938	
Ritornato.....	Corio.....	Torino.....	598	728	Rivello.....	Lagonegro.....	3280	3775	
Rittana		Cuneo.....	1208	1263	Rivera	Susa.....	1474	1486	
Rittana.....	Rittana.....	Cuneo.....	271	278	Rivera *.....	Biella.....	456	516	
Rittanolo.....	Caraglio.....	Cuneo.....	439	467	Rivera.....	Alba.....	146	146	
Riulavà.....	Castelmagno.....	Cuneo.....	51	52	Rivera.....	Viganella.....	87	88	
Riva.....	Brà.....	Alba.....	622	622	Riverc.....	Cartosio.....	192	200	
Riva.....	Lemna.....	Como.....	44	44	Rivergario	Piacenza.....	4508	4664	
Riva.....	Menconico.....	Bobbio.....	81	101	Rivergario e Diara ..	Piacenza.....	1199	1250	
Riva.....	Molina.....	Como.....	63	67	Rivet.....	Pinerolo.....	35	37	
Riva.....	Pinerolo.....	Pinerolo.....	1545	1601	Rivetta.....	Corvino San Quirico	172	175	
Riva.....	Pognana.....	Como.....	48	50	Rivetta (v. Acquarossa, Rivetta, ecc.)				
Riva.....	Ponte dell' Olio ..	Piacenza.....	534	562	Rivetto.....	Bannio.....	24	25	
Riva.....	Postua.....	Biella.....	159	174	Riviano.....	Varano de' Melegari	171	172	
Riva.....	Provezze.....	Brescia.....	100	102	Riviera.....	Castelnuovo del Friuli	511	576	
Riva.....	Rimella.....	Varallo.....	25	36	Riviera.....	Ronco Biellese ..	300	318	
Riva.....	Riva presso Chieri	Torino.....	1743	1756	Riviera.....	Zubiena.....	766	813	
Riva.....	Riva Valdobbia ..	Varallo.....	176	193					
Riva.....	Sale Marasino.....	Brescia.....	104	105					
Riva.....	Suzzara.....	Gonzaga.....	1030	1039					
Riva (v. Artallo, Riva, ecc.)	Villa Faraldi.....	Porto Maurizio..	271	290					
Rivà.....	Ariano nel Polesine	Ariano nel Polesine	1452	1459					
Riva di Soltò		Clusone.....	553	595					
Rivai.....	Arsiè.....	Fonzo.....	775	846					
Rivalba		Torino.....	1054	1087					
Rivale.....	Pianiga.....	Mirano.....	457	466					
Rivalgo.....	Ospitale.....	Pieve di Cadore.	101	128					

FRAZIONI	COMUNE DI CUI FA PARTE LA FRAZIONE	CIRCONDARIO O DISTRETTO	POPOLAZIONE 1881		FRAZIONI	COMUNE DI CUI FA PARTE LA FRAZIONE	CIRCONDARIO O DISTRETTO	POPOLAZIONE 1881	
			presente	residente (legale)				presente	residente (legale)
Riviera (Ubertino, Bonda, Ramazio, Mino, Fangazio)	Mezzana Mortigliengo	Biella	347	348	Robecco d'Oglio	Robecco d'Oglio	Cremona	2766	2798
Rivignano	Rivignano	Latisana	2882	3009	Robecco d'Oglio	Robecco d'Oglio	Cremona	1970	2005
Rivis	Sedegliano	Latisana	1763	1868	Robecco Pavese	Robecco Pavese	Voghera	946	969
Rivisondoli	Paluzza	Codroipo	283	295	Robecco Pavese	Robecco Pavese	Voghera	635	652
Rivo	Venaus	Solmona	1581	2023	Robecco sul Naviglio	Salzano	Abbiategrasso	3274	3321
Rivò	Coggiola	Tolmezzo	335	357	Robegano	Mirano	Asti	985	980
Rivo Agrevo	Perosa Argentina	Susa	328	352	Robella	Robella	Asti	1420	1439
Rivodora	Baldissere Torinese	Biella	245	250	Robella	Sanfront	Saluzzo	669	672
Rivodutri	Rivodutri	Pinerolo	281	304	Robella	Trino	Saluzzo	751	817
Rivodutri	Rivodutri	Torino	499	525	Robella	Masselto	Vercelli	759	762
Rivoira	Boves	Rieti	1357	1358	Roberts	Novè	Pinerolo	132	143
Rivoira	Rivoira	Rieti	1039	1044	Roberti	Novè	Marostica	437	442
Rivoira	Rivoira	Cuneo	1302	1380	Roberti	Novè	Alba	294	307
Rivoira	Rivoira	Cuneo	142	167	Robertiero	Gorzegno	Cuneo	33	35
Rivoira	Rivoira	Cuneo	123	131	Robianzet	Limone Piemonte	Cuneo	2869	2828
Rivoira	Rivoira	Cuneo	454	473	Robilante	Robilante	Cuneo	607	678
Rivoira	Rivoira	Cuneo	825	841	Robilante	Robilante	Cuneo	456	479
Rivola	Rivola	Cuneo	6304	6339	Robilante	Robilante	Cuneo	373	398
Rivoli	Rivoli Veronese	Cuneo	627	615	Robilante	Robilante	Cuneo	93	100
Rivoli	Rivoli Veronese	Cuneo	1160	1143	Robilante	Robilante	Cuneo	583	603
Rivoli Veronese	Rivoli Veronese	Cuneo	96	96	Robilante	Robilante	Cuneo	1672	1729
Rivopara	Rivopara	Cuneo	4229	4270	Robilante	Robilante	Cuneo	776	827
Rivolta d'Adda	Rivolta d'Adda	Cuneo	1687	1669	Robilante	Robilante	Cuneo	118	118
Rivoltella	Rivoltella	Cuneo	429	431	Robilante	Robilante	Cuneo	207	208
Rivoltella	Rivoltella	Cuneo	192	194	Robilante	Robilante	Cuneo	2088	2176
Rivoltino	Rivoltino	Cuneo	3546	3684	Robilante	Robilante	Cuneo	224	226
Rivolto	Rivolto	Cuneo	687	709	Robilante	Robilante	Cuneo	320	363
Rivoretta	Rivoretta	Cuneo	270	330	Robilante	Robilante	Cuneo	230	234
Rivoria	Rivoria	Cuneo	268	292	Robilante	Robilante	Cuneo	124	130
Rivoschio vecchio	Rivoschio vecchio	Cuneo	618	620	Robilante	Robilante	Cuneo	49	52
Rivosecco	Rivosecco	Cuneo	260	268	Robilante	Robilante	Cuneo	347	429
Rivo Torto	Rivo Torto	Cuneo	632	640	Robilante	Robilante	Cuneo	769	777
Rivotta	Rivotta	Cuneo	98	100	Robilante	Robilante	Cuneo	170	184
Rivotti	Rivotti	Cuneo	9	11	Robilante	Robilante	Cuneo	316	317
Rivottoti	Rivottoti	Cuneo	1487	1530	Robilante	Robilante	Cuneo	153	154
Riziconi	Riziconi	Cuneo	2553	2484	Robilante	Robilante	Cuneo	276	441
Riziconi	Riziconi	Cuneo	1836	1802	Robilante	Robilante	Cuneo	38	42
Rizza	Rizza	Cuneo	142	142	Robilante	Robilante	Cuneo	259	258
Rizzi	Rizzi	Cuneo	466	470	Robilante	Robilante	Cuneo	330	324
Rizzios	Rizzios	Cuneo	218	261	Robilante	Robilante	Cuneo	3199	3258
Rizzolo	Rizzolo	Cuneo	611	611	Robilante	Robilante	Cuneo	970	988
Rizzuti	Rizzuti	Cuneo	301	356	Robilante	Robilante	Cuneo	62	62
Rò	Rò	Cuneo	832	825	Robilante	Robilante	Cuneo	1269	964
Rò	Rò	Cuneo	871	877	Robilante	Robilante	Cuneo	5066	5194
Rò	Rò	Cuneo	186	196	Robilante	Robilante	Cuneo	1179	1214
Roana	Roana	Cuneo	4393	4768	Robilante	Robilante	Cuneo	2828	3457
Roana	Roana	Cuneo	1434	1569	Robilante	Robilante	Cuneo	633	814
Roapiana	Roapiana	Cuneo	609	651	Robilante	Robilante	Cuneo	111	210
Roaro e Pradibotte	Roaro e Pradibotte	Cuneo	616	620	Robilante	Robilante	Cuneo	1187	1364
Roaschia	Roaschia	Cuneo	1866	1886	Robilante	Robilante	Cuneo	1059	1215
Roascio	Roascio	Cuneo	418	443	Robilante	Robilante	Cuneo	482	521
Ròascio	Ròascio	Cuneo	9	9	Robilante	Robilante	Cuneo	1686	1780
Roasenda	Roasenda	Cuneo	866	874	Robilante	Robilante	Cuneo	287	350
Roasio	Roasio	Cuneo	2571	2765	Robilante	Robilante	Cuneo	605	658
Roà soprana, Roà sottana e Poggio	Roà soprana, Roà sottana e Poggio	Cuneo	408	413	Robilante	Robilante	Cuneo	428	454
Roata soprana	Roata soprana	Cuneo	1195	1212	Robilante	Robilante	Cuneo	809	939
Roatta	Roatta	Cuneo	146	151	Robilante	Robilante	Cuneo	603	664
Roatta soprana	Roatta soprana	Cuneo	678	698	Robilante	Robilante	Cuneo	2448	2465
Roattini Lanza	Roattini Lanza	Cuneo	664	703	Robilante	Robilante	Cuneo	1106	1111
Roatto	Roatto	Cuneo	710	730	Robilante	Robilante	Cuneo	3146	3174
Roatto	Roatto	Cuneo	382	400	Robilante	Robilante	Cuneo	1455	1479
Robarello	Robarello	Cuneo	228	229	Robilante	Robilante	Cuneo	5620	5896
Robassomero	Robassomero	Cuneo	590	602	Robilante	Robilante	Cuneo	2768	2832
Robassomero	Robassomero	Cuneo	407	415	Robilante	Robilante	Cuneo	505	528
Robatino	Robatino	Cuneo	101	127	Robilante	Robilante	Cuneo	407	420
Robbiano	Robbiano	Cuneo	750	758	Robilante	Robilante	Cuneo	2267	2275
Robbiano	Robbiano	Cuneo	524	520	Robilante	Robilante	Cuneo	155	160
Robbiate	Robbiate	Cuneo	1296	1280	Robilante	Robilante	Cuneo	2994	3014
Robbiate	Robbiate	Cuneo	848	842	Robilante	Robilante	Cuneo	2003	2007
Robbio	Robbio	Cuneo	5345	5350	Robilante	Robilante	Cuneo	921	955
Robbio	Robbio	Cuneo	304	277	Robilante	Robilante	Cuneo	921	955
Robbecchetto	Robbecchetto	Cuneo	1094	1116	Robilante	Robilante	Cuneo	921	955
Robbecchetto con Induno	Robbecchetto con Induno	Cuneo	1932	2001	Robilante	Robilante	Cuneo	921	955
Robecco	Robecco	Cuneo	381	380	Robilante	Robilante	Cuneo	921	955
Robecco	Robecco	Cuneo	1914	1960	Robilante	Robilante	Cuneo	921	955

FRAZIONI DI COMUNE E COMUNI	COMUNE DI CUI FA PARTE LA FRAZIONE	CIRCONDARIO O DISTRETTO	POPOLAZIONE 1881		FRAZIONI DI COMUNE E COMUNI	COMUNE DI CUI FA PARTE LA FRAZIONE	CIRCONDARIO O DISTRETTO	POPOLAZIONE 1881		
			presente	residente (legale)				presente	residente (legale)	
Rocca di Cambio ..		Aquila	714	1015	Rocca Ranieri	Longone Sabino ..	Rieti	498	530	
Rocca di Cave		Roma	780	796	Roccaraso	Roccaraso	Solmona	1959	2459	
Rocca di Corio		Torino	3033	3201	Roccaraso	Roccaraso	Solmona	1300	1755	
Rocca di Corio	Rocca di Corio ..	Torino	526	568	Rocca Ravindola ..	Montaquila	Isernia	432	427	
Rocca di Cornò	Scoppito	Aquila	176	182	Rocca Ricciarda ..	Loro Ciuffenna ..	Arezzo	232	292	
Rocca di Fondi	Antrodoto	Cittaducale	256	330	Roccaro	Verezzi	Albenga	64	63	
Rocca di Mezzo		Aquila	2395	3313	Roccaromana		Caserta	1684	1776	
Rocca di Mezzo	Rocca di Mezzo ..	Aquila	1432	1962	Roccaromana	Roccaromana	Caserta	636	677	
Rocca di Mezzo	Rocca Canterano ..	Roma	128	139	Roccasalli	Accumoli	Cittaducale ..	90	113	
Rocca di Neto		Cotrone	1323	1221	Rocca San Casciano		Rocca San Cas-	4000	3997	
Rocca d'Orcia	Castiglione d'Or-	Montepulciano ..	368	389			sciano			
	cia				Rocca San Felice ..		Sant'Angelo de'	1605	1639	
Rocca di Papa		Roma	3304	3063			Lombardi			
Roccaferrara	Corniglio	Parma	173	205	Rocca San Giovanni		Lanciano	2037	2048	
Raccafinadamo	Penne	Penne	667	678	Rocca San Nicola ..	Civitella delTron-	Teramo	112	113	
Rocca Fiorita		Castroreale	396	413						
Roccaforte	Roccaforte Mond-	Mondovi	2246	2445	Rocca Santa Felicità	Civitella delTron-	Teramo	376	382	
	dovi									
Roccaforte del Gre-		Reggio Calabria ..	1205	1392	Rocca Santa Maria		Teramo	1338	1377	
co					Rocca Santo Stefano		Roma	1065	1064	
Roccaforte del Greco	Roccaforte del Gre-	Reggio Calabria ..	698	835	Rocca San Zenone ..	Terni	Terni	804	823	
	co				Roccascalegna	Roccascalegna ..	Lanciano	2021	2058	
Roccaforte Liguro		Novi Ligure	1167	1329	Roccascalegna	Roccascalegna ..	Lanciano	970	996	
Roccaforte Liguro ..	Roccaforte Liguro ..	Novi Ligure	498	557	Roccasecca	Roccasecca	Sora	5607	5678	
Roccaforte Mondovi		Mondovi	3407	3713	Roccasecca	Roccasecca	Sora	2759	2795	
Roccaforte Mondovi		Mondovi	1033	1107	Roccasecca del Vol-		Frosinone	597	567	
Roccaforte Mondovi		Taranto	1329	1281	sci		Isernia	1769	2003	
Roccaforte Mondovi		Chiari	100	105	Roccasicura		Pontremoli	286	335	
Roccaforte Mondovi		Foligno	432	439	Roccasigillina	Filattiera	Rieti	1966	2069	
Roccaforte Mondovi		Roma	2061	2369	Rocca Sinibalda ..	Rocca Sinibalda ..	Rieti	1111	1120	
Roccaforte Mondovi		Vallo della Luca-			Rocca Sinibalda ..	Rocca Sinibalda ..	Castelnuovo di	69	82	
Roccaforte Mondovi		cania			Rocca Soraggio	Sillano	Garfagnana ..			
Roccaforte Mondovi ..	Roccaforte Mondovi ..	Frosinone	1869	1874	Roccasparvera		Cuneo	1118	1436	
		Acqui	3188	3207	Roccasparvera	Roccasparvera ..	Cuneo	829	1084	
Roccaforte Mondovi		Gaeta	1826	1842	Roccasparvera		Vasto	2511	2610	
Roccaforte Mondovi		Castrovillari	2683	2391	Roccasparvera		Vasto	542	540	
Roccaforte Mondovi		Teramo	174	175	Roccasparvera		Grosseto	3206	7626	
Roccaforte Mondovi					Roccasparvera		Grosseto	2746	2604	
Roccaforte Mondovi		Borgo S. Donnino ..	591	609	Roccasparvera		Voghera	486	487	
Roccaforte Mondovi		Grosseto	4555	4651	Roccasparvera		Voghera	211	212	
Roccaforte Mondovi		Roccalbegna	815	815	Roccasparvera		Neirone	833	1245	
Roccaforte Mondovi		Castelnuovo di	223	245	Roccasparvera		Poggiodomo ..	181	258	
Roccaforte Mondovi		Garfagnana			Roccasparvera		Roccastrada ..	1436	1440	
Roccaforte Mondovi		Urbino	317	382	Roccasparvera		Roccastrada ..	2774	2837	
Roccaforte Mondovi		Messina	3573	3657	Roccasparvera		Messina	1441	1494	
Roccaforte Mondovi		Viterbo	1323	1295	Roccasparvera		Parma	362	376	
Roccaforte Mondovi		Roccalvece	532	540	Roccasparvera		Acqui	2145	2281	
Roccaforte Mondovi		Pieve Bovigliana ..	300	319	Roccasparvera		Acqui	426	454	
Roccaforte Mondovi		Guiglia	803	813	Roccasparvera		Savona	1158	1339	
Roccaforte Mondovi					Roccasparvera		Cuneo	2687	2859	
Roccaforte Mondovi		Isernia	2240	2856	Roccasparvera		Varco Sabino ..	150	155	
Roccaforte Mondovi		Velletri	1218	1187	Roccasparvera		Larino	1768	1783	
Roccaforte Mondovi		Corleone	1844	1855	Roccasparvera		S. Vincenzo Valle	1048	1099	
Roccaforte Mondovi		Gaeta	5050	5070	Roccasparvera		Roveto			
Roccaforte Mondovi		Gaeta	891	888	Roccella Jonica		Gerace	6628	6777	
Roccaforte Mondovi		Chieti	2260	2294	Roccella Valdemone		Castroreale ..	1978	2058	
Roccaforte Mondovi		Ascoli Piceno	348	349	Roccella Valdemone		Castroreale ..	1671	1746	
Roccaforte Mondovi		Chieti	1643	1725	Roccella Valdemone					
Roccaforte Mondovi		Spoleto	281	334	Roccella Valdemone		Acquasanta	Ascoli Piceno ..	91	93
Roccaforte Mondovi		Lagonegro	2157	2187	Roccella Valdemone		Amatrice	Cittaducale	69	80
Roccaforte Mondovi		Rieti	808	853	Roccella Valdemone		Cerreto di Spole-	Spoleto	112	175
Roccaforte Mondovi		Termini Imerese ..	3409	3394	Roccella Valdemone		Fabriano	Ancona	253	298
Roccaforte Mondovi		Termini Imerese ..	2952	2943	Roccella Valdemone		Genga	Ancona	284	323
Roccaforte Mondovi		Cittaducale	116	146	Roccella Valdemone		Gniglia	Pavullo nel Fri-	339	349
Roccaforte Mondovi		Solmona	977	1302	Roccella Valdemone			gnano		
Roccaforte Mondovi		Pinerolo	235	263	Roccella Valdemone		Pontestura	CasaleMonferrato	395	405
Roccaforte Mondovi		Salerno	3868	3925	Roccella Valdemone		Roccafioriosa ..	Vallo della Luca-	562	613
Roccaforte Mondovi		Salerno	2530	2557	Roccella Valdemone			cania		
Roccaforte Mondovi		Agordo	1965	2335	Roccella Valdemone		Rocchetta di Vara	Massa e Carrara ..	250	250
Roccaforte Mondovi					Roccella Valdemone		Sanfront	Saluzzo	387	430
Roccaforte Mondovi		Agordo	739	865	Roccella Valdemone		Sestola	Pavullo nel Fri-	438	465
Roccaforte Mondovi		Varallo	730	787	Roccella Valdemone			gnano		
Roccaforte Mondovi		Varallo	469	505	Roccella Valdemone		SpignoMonferrato	Acqui	422	485
Roccaforte Mondovi		Varallo	724	722	Roccella Valdemone					
Roccaforte Mondovi		Isernia	621	611	Roccella Valdemone					
Roccaforte Mondovi		Vergato	80	120	Roccella Valdemone					
Roccaforte Mondovi		Spoleto	336	367	Roccella Valdemone					
Roccaforte Mondovi		Borgotaro	366	440	Roccella Valdemone					
Roccaforte Mondovi		Aquila	2127	2057	Roccella Valdemone					
Roccaforte Mondovi		Roma	438	439	Roccella Valdemone					
Roccaforte Mondovi		Piacenza			Roccella Valdemone					
Roccaforte Mondovi					Roccella Valdemone					
Roccaforte Mondovi		Nola	3299	3320	Roccella Valdemone					
Roccaforte Mondovi		Nola	2323	2342	Roccella Valdemone					
Roccaforte Mondovi		Cittaducale	69	73	Roccella Valdemone					

FRAZIONI DI COMUNE E COMUNI	COMUNE DI CUI FA PARTE LA FRAZIONE	CIRCONDARIO O DISTRETTO	POPOLAZIONE 1881		FRAZIONI DI COMUNE E COMUNI	COMUNE DI CUI FA PARTE LA FRAZIONE	CIRCONDARIO O DISTRETTO	POPOLAZIONE 1881	
			presente	residente (legale)				presente	residente (legale)
Rocchetta di Vara.		Massa e Carrara.	1343	1387	Roi	Fobello.	Varallo	37	49
Rocchetta e Croce.		Caserta	828	828	Roina	Toscolano	Salò	135	128
Rocchetta Ligure.		Novi Ligure.	1142	1438	Roisan.	Aosta	Aosta	679	714
Rocchetta Nervina.		San Remo	733	783	Rojano	Campii	Teramo	189	202
Rocchetta Palafra.		Acqui	810	807	Rojate	Roma	Roma	824	817
Rocchetta Sant'Antonio		Sant'Angelo de' Lombardi	4024	4015	Rojo del Sangro	Lanciano	Lanciano	951	1194
Rocchetta Tanaro.		Asti	3410	3384	Rojo Piano	Aquila	Aquila	1280	1636
Rocchetta Tanaro	Rocchetta Tanaro	Asti	2510	2492	Rojo Piano *	Rojo Piano	Aquila	390	517
Rocchette.	Roccalbegna	Grosseto	226	238	Rolandi.	Montà	Alba	143	148
Rocchette	Torri in Sabina.	Rieti	258	248	Rolandini (v. Busignetto e Rolandini)				
Rocchetine	Torri in Sabina.	Rieti	104	96	Rolate.	Camasco.	Varallo	100	116
Roccia (v. Pian Faetto, ecc.)					Roletto	Pinerolo.	Pinerolo.	1034	1069
Rocciano (v. Frondarola, Spiano, ecc.)					Roletto	Domodossola.	Domodossola.	75	74
Roceto	Campli	Teramo	209	217	Rolle e Zuel.	Vanzone con San Carlo	Vittorio	525	561
Rochas (v. Gleises, Reuil, ecc.)					Rollieres.	Cison di Valmarino			
Rocheport (v. Leverogne, Rocheport, ecc.)					Rollini.	Bousson	Susa	162	174
Rochemolles.		Susa	414	408	Rollins.	S. Martino al Tanaro	Asti	32	37
Rocias (v. Graugaididier)					Rollini e Cascina dei Frati	Quarti	Casale Monferrato	105	105
Rodano		Milano	1343	1303	Rolo		Guastalla	2592	2640
Rodano	Rodano	Milano	275	267	Roma	Roma	Roma	300467	275637
Rodda		San Pietro al Natissone	1433	1592	Roma	Castellammare Adriatico	Roma	284544	271429
Roddi		Alba	1289	1309	Roma	San Colombano Certenoli	Penne	1439	1456
Roddino	Roddino	Alba	710	703	Romaggi		Chiavari	190	196
Roddino		Alba	150	149	Romagnani (v. Torricelle, ecc.)				
Rodeano alto	Rive d'Arcano.	San Daniele del Friuli	327	338	Romagnano	Grezzana	Verona	431	428
Rodeano basso.	Rive d'Arcano.	San Daniele del Friuli	411	427	Romagnano al Monte	Campagna	Campagna	899	950
Rodello.		Alba	616	614	Romagnano Sesia		Novara	3205	3292
Rodengo.		Brescia	1020	984	Romagneno (v. Carbonara e Romagneno)				
Roderò		Como	652	699	Romagnese	Mozzagrogna.	Bobbio	2023	2073
Rodi.	Castroreale	Castroreale	1503	1507	Romagnoli		Lanciano	588	588
Rodi Garganico.		San Severo	5726	5752	Roman (v. Vigonovo, Talmassons, ecc.)				
Rodigo	Rodigo	Bozzolo	3260	3275	Romana		Alghero	749	751
Rodigo		Bozzolo	1337	1350	Romandolo	Nimis	Tarcento	178	179
Rodio	Pisciotta	Vallo della Lucania	647	691	Romanengo	Pagno	Crema	2012	2050
Rodolo.	Colorina	Soudrio	272	272	Romani.	Baveno	Saluzza	87	104
Rodoretto, Clot, Arnaud, Rima-Coste e Balma	Praly	Pinerolo	411	444	Romanico.	Castel Goffredo	Pallanza	206	214
Rodotiglia-Chiccarello	Calosso	Asti	294	293	Romanini		Asola	383	385
Rodoz (v. Meran et Rodoz)					Romano (v. Scisciano, Palazzuolo, ecc.)				
Roe alte e basse (v. Pojan con Roe alte e basse)					Romano Banco.	Buccinasco	Milano	467	462
Rofelle	Badia Tedalda	Arezzo.	238	290	Romanò Brianza	Como	Como	938	946
Roffeno Musiolo.	Castel d'Ajano	Vergato	609	620	Romano Canavese.	Romano Canavese	Ivrea.	2304	2397
Rofrano.		Vallo della Lucania	2038	2173	Romano Canavese.		Ivrea.	1335	1402
Rogaro	Tremezzo	Como	111	115	Romano d'Ezzelino		Bassano	2887	2874
Rogano		Como	1048	1072	Romano di Lombardia	Treviglio	Treviglio	4907	4963
Rogeno.	Rogeno	Como	472	484	Romanore	Borgoforte	Mantova	707	716
Roggia	Longarone	Longarone.	103	119	Romanoro	Frassinoro	Pavullo nel Frignano	482	662
Roggia	Bosconero	Torino	404	414	Romans	Varmo	Pavullo nel Frignano	575	579
Roggia di Mezzo.	Montorso Vicentino	Arzignano	176	185	Romanziol	Noventa di Piave.	San Donà di Piave	646	659
Roggiano Valtravaglia		Varese	323	359	Romazza * e Molino.	Piano Porlezza	Como	148	175
Roggio.	Vagli Sotto	Castelnuovo di Garfagnana	390	400	Romazzano e Fiore.	Todi	Perugia	533	530
Roggiolo	Luvino	Varese	241	237	Romazzano e Molini.	Trevano	Como	274	289
Roggione	Pizzighettone	Cremona	764	764	Rombiolo	Monteleone di Calabria	Monteleone di Calabria	3140	3151
Roghudi	Reggio Calabria.	Reggio Calabria.	1079	1112	Romentino.	Monteleone di Calabria	Monteleone di Calabria	950	961
Roghudi.	Roghudi	Reggio Calabria.	558	572	Romeo	Novara	Novara	2814	2863
Rogliano Gravina.		Cosenza	3646	3639	Romera	Antonimina	Gerace	80	80
Rogineta	Viganella	Domodossola	56	60	Rometta	Corvino San Quirico	Voghera.	255	255
Rogino	San Nazzaro Val Cavargna	Como	139	188	Rometta Marea.		Messina	4005	4116
Rogliano		Cosenza	4839	5235	Rometto	Rometta	Messina	1197	1240
Rogliano.	Rogliano	Cosenza	2963	3098	Rometta *	Fivizzano	Massa e Carrara.	195	219
Rognano.		Pavia	778	783	Rometta Marea.	Rometta	Messina	512	501
Rognano.	Rognano.	Pavia	247	251	Rometto	Cargiogo	Pallanza	38	39
Rogno		Clusone	858	865	Romezano.	Badonia	Borgotaro	226	349
Rogno.	Rogno.	Clusone	348	350	Romissa	Savoca	Castroreale	269	281
Rogolo.		Sondrio	429	444	Romola.	Treviolo	Bergamo	207	204
Rogobello.	Vervio	Sondrio	442	467	Romola.	S. Casciano in Val di Pesa	Firenze	1518	1547
Rogredo.	Casatenovo	Lecco	808	841	Rompeggio	Ferriere	Piacenza	212	283
					Romprezzagno	Tornata	Casal Maggiore	538	541
					Ronago		Como	510	487

FRAZIONI DI COMUNE E COMUNI	*COMUNE DI CUI FA PARTE LA FRAZIONE	CIRCONDARIO O DISTRETTO	POPOLAZIONE 1881		FRAZIONI DI COMUNE E COMUNI	COMUNE DI CUI FA PARTE LA FRAZIONE	CIRCONDARIO O DISTRETTO	POPOLAZIONE 1881	
			presente	residente (legale)				presente	residente (legale)
Ronelle (v. Villaretto, Ronelle)					Rosignano Marittimo	Pisa	7288	7383	
Rongio	Rongio	Lecco	1435	1534	Rosignano Marittimo	Pisa	3494	3566	
Rongio	Masserano	Biella	782	785	Rosignano Monferrato	Casale Monferrato	3355	3408	
Rongiolese	Sessa Aurunca	Gaeta	347	347	Rosignano Monferrato	Casale Monferrato	1199	1205	
Ronscione	Samolaco	Sondrio	239	267	Rosina	Chittignano	Arezzo	207	216
Ronsecco	Ronsecco	Vercelli	1886	1877	Rosingo	Rosingo	Casale Monferrato	232	248
Ronsecco	Borgo S. Lorenzo	Vercelli	1489	1477	Rosola	Zocca	Casale Monferrato	184	190
Ronta		Firenze	1409	1434	Rosolina		Pavullo nel Frignano	736	780
Rontagnano, Monte Petra e Savignano di Rigo	Sogliano al Rubicone	Cesena	1582	1586	Rosolini		Adria	2349	2346
Rontano	Castelnuovo di Garfagnana	Castelnuovo di Garfagnana	468	531	Rosone	Locana	Noto	7475	7504
Ronzano	Castel Castagna	Penne	411	414	Rosora		Ivrea	403	423
Ronzone	Casale Monferrato	Casale Monferrato	1289	1283	Rossa	Rossa	Ancona	1233	1288
Roppe e Molassa	Barcis	Maniago	160	191	Rossa	Rossa	Varallo	485	545
Roppolo		Biella	1186	1268	Rossa	Galbiate	Varallo	160	180
Rora		Pinerolo	692	728	Rossana		Lecco	232	232
Rora	Rora	Pinerolo	215	240	Rossana	Rossana	Saluzzo	2324	2497
Roraco	Villanova Mondovi	Mondovi	713	721	Rossano		Saluzzo	592	622
Rorai grande	Pordenone	Pordenone	892	923	Rossano	Rossano	Rossano	17979	18141
Rorai piccolo	Porcia	Pordenone	1041	1085	Rossano (v. Molette, Girard, ecc.)		Rossano	16224	16430
Rorè	Sampeyre	Saluzzo	1029	1098	Rossano Veneto		Bassano	3313	3289
Roretto	Cherasco	Mondovi	1056	1063	Rossarola	Corte Brugnatella	Bobbio	84	87
Rosa		Bassano	5065	5112	Rossena	Ciano d'Enza	Reggio Emilia	259	270
Rosa	Coazze	Susa	577	616	Rossenghi (v. Giomondi, Rossenghi)				
Rosa	San Vito al Tagliamento	San Vito al Tagliamento	340	359	Rosetta	Bagnacavallo	Lugo	828	826
Rosa (v. Tappi * e Rosa)					Rosetta	Fusignano	Lugo	445	446
Rosafarina	Santhia	Vercelli	338	330	Rossetti	Borriana	Biella	255	242
Rosali		Reggio Calabria	1696	1718	Rossetti, Dossi Quaitico, San Silvestro				
Rosali	Rosali	Reggio Calabria	1005	1016	Rossetto	Pavone Canavese	Ivrea	1134	1227
Rosano	Rignano sull'Arno	Firenze	1627	1616	Rossi	Pertusio	Ivrea	193	232
Rosano	Vetto	Reggio Emilia	211	213	Rossi	Bonvicino	Mondovi	48	47
Rosano (v. Val Bollera)					Rossi	Brondello	Saluzzo	198	213
Rosara	Codevigo	Piove di Sacco	668	671	Rossi	Moncalieri	Torino	68	68
Rosara	Varzi	Bobbio	165	165	Rossi	Muraldo	Savona	82	85
Rosaria (v. Accaria, ecc.)					Rossi	Osiglia	Savona	311	320
Rosarno		Palmi	4476	4470	Rossi	Pagno	Saluzzo	141	156
Rosarno	Rosarno	Palmi	2448	2448	Rossi	Selve Marcone	Biella	49	60
Rosaro	Acquasparta	Terni	294	294	Rossi	Sommariva Pero	Alba	416	421
Rosarolo	Forno	Pallanza	13	18	Rossi	Stellanello	Albenga	152	151
Rosasco		Mortara	2573	2583	Rossi (v. Arpaize, Rossi, ecc.)				
Rosasco	Rosasco	Mortara	2144	2152	Rossi due Strada	Pietrastornina	Avellino	222	227
Rosasco (v. Neirone e Rosasco)					Rossiglione	Genova	3244	3195	
Rosata	Posta	Cittaducale	14	17	Rossiglione inferiore	Rossiglione	Genova	1462	1412
Rosate		Abbiategrasso	2492	2550	Rossiglione superiore	Rossiglione	Genova	1782	1783
Rosate	Rosate	Abbiategrasso	1355	1406	Rossignago	Spinea	Mestre	397	410
Rosazza, Vitone e Beccara	Piedicavallo	Biella	1045	1339	Rossignolo	Grantorto	Cittadella	151	151
Rosetto	Todi	Perugia	276	276	Rossilli	Ottajano	Castellammare di Stabia	1035	1041
Rosciano		Penne	2635	2669	Rossino		Bergamo	586	624
Rosciano	Rosciano	Penne	1395	1413	Rosso	Rossino	Bergamo	301	335
Rosciano	Arienza	Caserta	39	39	Rosso		Genova	3090	3176
Rosciano	Arrone	Terni	129	132	Rosso (v. Bertonio)		Genova	888	904
Rosciano	Giano Vetusto	Caserta	128	124	Rosso e Le Barche	Coli	Piacenza	227	248
Rosciate		Bergamo	983	993	Rossojo	Vicchio	Firenze	567	566
Rosciate	Rosciate	Bergamo	714	720	Rosson	Rivamonte	Agordo	279	300
Roscigno		Campagna	1201	1321	Rossone	Zavattarello	Bobbio	109	109
Roscio	Magliano de' Marsi	Avezzano	1078	1122	Rossoreggio	Borgonure	Piacenza	174	168
Rose		Cosenza	2692	2680	Rossotto	Cinzano	Torino	107	116
Rose	Cittareale	Cittaducale	102	128	Rosta		Torino	850	838
Rosegafferro	Villafranca di Verona	Villafranca di Verona	653	658	Rosta	Rosta	Torino	631	623
Roselle (Batignano e Istia)	Grosseto	Grosseto	1177	1054	Rota	Caldiero	S. Bonifacio	319	317
Roselli	Casalvieri	Sora	166	177	Rota Dentro		Bergamo	296	316
Rosello		Lanciano	1368	1713	Rota Fuori		Bergamo	992	1072
Rosello	Rosello	Lanciano	940	1194	Rota Greca		Cosenza	1624	1715
Rosenna	Genga	Ancona	251	306	Rotale	Rivello	Lagonegro	144	160
Rosennano (v. San Gusemè)					Rotecastello	San Venanzo	Orvieto	223	223
Roseto Capo Spulico		Castrovillari	1490	1328	Roteglia	Castellarano	Reggio Emilia	505	522
Roseto Valfortore		Foggia	5503	5558	Rotella		Ascoli Piceno	2256	2270
Rosi	Ponti	Acqui	311	347	Rotella	Rotella	Ascoli Piceno	931	928
Rosia (v. Sovicille, Rosia, ecc.)					Rotello		Larino	2277	2195
Rosière	Saint-Pierre	Aosta	122	123	Rotonda		Lagonegro	4711	4633
					Rotonda	Rotonda	Lagonegro	2620	2602
					Rotondella		Lagonegro	4318	4356
					Rotondi		Avellino	1630	1645
					Rotondo	Sassoferrato	Ancona	353	415
					Rotorscio	Serra San Quirico	Ancona	546	577
					Rotta	Marmirolo	Mantova	246	249
					Rotta	Torre di Mosto	S. Donà di Piave	210	209

FRAZIONI DI COMUNE E COMUNI	COMUNE DI CUI FA PARTE LA FRAZIONE	CIRCONDARIO O DISTRETTO	POPOLAZIONE 1881		FRAZIONI DI COMUNE E COMUNI	COMUNE DI CUI FA PARTE LA FRAZIONE	CIRCONDARIO O DISTRETTO	POPOLAZIONE 1881	
			presente	residente (legale)				presente	residente (legale)
Rotta (v. Braglia e Rotta)					Roviera (v. Prato-longo e Roviera)				
Rottanova	Cavazzere	Chioggia	2457	2471	Roviglieto	Foligno	Foligno	81	80
Rotte	Bosia	Alba	185	186	Rovigo	Rovigo	Rovigo	11460	11311
Rottenga	S. Sebastiano da Po	Torino	301	324	Rovigo	Rovigo	Rovigo	7272	7125
Rottino e Castelletto	Monticelli d'Onghina	Firenz. d'Ard.	426	427	Rovillero	Roddino	Alba	417	412
Rottofreno			3385	3395	Rovinaglia	Borgotaro	Borgotaro	269	301
Rottofreno	Rottofreno	Piacenza	807	811	Rovinau	Valsavaranche	Aosta	115	115
Rottole	Milano	Milano	926	922	Rovito	Rovito	Cosenza	1870	2100
Rotzo			2300	2611	Rovizze	Sermione	Cosenza	761	861
Rotzo	Rotzo	Asiago	423	463	Rovizzo	Frassinoro	Brescia	142	145
Roure			2907	3360	Rovolon		Pavullo nel Friugiano	222	373
Rova	Endine	Clusone	83	85	Rovolon	Rovolon	Padova	2891	2879
Rova	Gazzaniga	Clusone	349	359	Royres	Beaulard	Padova	1132	1140
Rova	Pian Gajano	Clusone	200	219	Rozza (v. Venzone, ecc.)	Susa	Susa	103	108
Rovaccio	Tappia	Domodossola	66	69	Rozzano				
Rovagnasco	Segrate	Milano	745	736	Rozzano	Rozzano	Milano	1465	1472
Rovagnate			844	867	Rozzano	Rozzano	Milano	624	639
Rovagnate	Rovagnate	Lecco	540	556	Rozzo	Premia	Domodossola	39	47
Rovarè	S. Biagio di Calalta	Travisio	1501	1546	Rozzo	Borgesia	Varallo	171	183
Rovarey	Donnaz	Aosta	605	619	Rozzo	Lezzeno	Como	169	179
Rovate			330	349	Rua	Canischio	Ivrea	192	216
Rovato			7123	7825	Rua	Pollone	Biella	56	57
Rovato	Rovato	Chiari	4476	4582	Rua *	Scopello	Varallo	159	196
Roveda	Nibbiano	Piacenza	124	132	Rualis	Pragelato	Pinerolo	160	183
Rovigliana	Recoaro	Valdagno	370	380	Ruata	Cividale del Friuli	Cividale del Friuli	927	939
Rovegno			1860	2110	Ruata	Lequio Tanaro	Mondovi	246	243
Rovegno	Rovegno	Bobbio	218	254	Ruata	Valgioje	Susa	88	100
Rovegro			628	627	Ruata, Calier e San Bernolfo	Vinadio	Cuneo	478	608
Rovetolet Lando	Rivergaro	Piacenza	379	385	Ruata Cesani	Centallo	Cuneo	744	743
Rovella *	Montecorvino Rovella	Salerno	2002	2011	Ruata Cristiana	Ostana	Saluzzo	160	168
Rovella	Zumpano	Cosenza	472	477	Ruata Eandi	Saluzzo	Saluzzo	503	545
Rovellasca			2276	2427	Ruata Romagna	Stroppo	Cuneo	173	204
Rovellasca	Rovellasca	Como	2229	2375	Ruati (v. Ville Caldari, Iubatti, ecc.)				
Rovellasca	Misinto	Monza	369	394	Rubano		Padova	2041	2041
Rovello			1795	1862	Rubano	Rubano	Padova	444	444
Rovenna			937	1013	Rubano	Mordano	Imola	1363	1356
Rovenna	Rovenna	Como	421	453	Rubbianetta	Druent	Torino	96	100
Rovera	Caprile	Biella	11	13	Rubbiano		Crema	748	748
Rovera	Malnate	Varese	236	245	Rubbiano	Monteforino	Pavullo nel Friugiano	419	471
Roverbasso	Codognè	Conegliano	436	440	Rubbiano	Solignano	Parma	184	190
Roverbella			4368	4389	Rubbiano	Rubbiano	Spoleto	94	93
Roverbella	Roverbella	Mantova	1299	1312	Rubbiana	Nonantola	Modena	409	409
Roverchiara			3283	3327	Rubbio	Valrovina	Bassano	260	259
Roverchiara	Roverchiara	Legnago	1369	1403	Rubiana		Susa	3041	3207
Roverchiaretta	Roverchiara	Legnago	1114	1112	Rubiera		Rubiana	1688	1774
Roverdicrè	Rovigo	Rovigo	461	461	Rubiera, Borghi e Contea	Rubiera	Reggio Emilia	3784	3848
Rovere *	Camignone	Brescia	332	318	Rubignacco	Cividale del Friuli	Cividale del Friuli	374	365
Rovere	Incino	Como	214	221	Rubizzano	S. Pietro in Casale	Bologna	938	930
Rovere	Rocca di Mezzo	Aquila	405	592	Ruce Viacce	Fabriziano	Ancona	290	399
Rovere	S. Bartolommeo del Cervo	Porto Maurizio	105	113	Ruccio	Volciano	Salò	31	31
Roverè di Velo	Tregnago	Tregnago	2471	2471	Rudiano		Chiari	1746	1718
Roverè di Velo, Erbisti	Roverè di Velo	Tregnago	1192	1192	Rueglio		Ivrea	2032	2338
Roveredo	Chiusaforte	Moggio Udinese	160	182	Ruelle (v. Ciseran, ecc.)	Ruera e Cucco	Montegrino		
Roveredo	Roveredo di Gua	Cologna Veneta	563	594	Ruffano		Varese	133	140
Roveredo	Varmo	Codroipo	329	335	Ruffano	Ruffano	Gallipoli	3866	3847
Roveredo di Gua			1664	1847	Ruffia		Gallipoli	3190	3173
Roveredo in Piano			1424	1607	Ruffina	Pelago	Saluzzo	707	721
Rovereto	Chiavari	Chiavari	478	528	Rugarlo	Fiorenz. d'Ard.	Saluzzo	2032	2057
Rovereto	Credera	Crema	570	570	Ruggiano	Bardi	Fiorenz. d'Ard.	112	128
Rovereto	Gavi	Novi Ligure	621	632	Ruginello	Salve	Gallipoli	349	352
Rovereto	Novi di Modena	Mirandola	2941	2939	Ruginello	Monza	Monza	774	777
Rovereto	Ostellato	Ferrara	661	657	Ruina	Ruginello	Ferrara	584	587
Rovereto	Zoagli	Chiavari	591	632	Ruinias	Copparo	Ferrara	1676	1678
Roversano			1907	1914	Ruine e Champ	Perloz	Ostiano	1011	986
Roversano	Roversano	Cesena	494	495	Ruinello	Donelasco	Voghera	235	263
Rovesca	Antronapiana	Domodossola	100	105	Ruino	Ruino	Bobbio	89	90
Rovescala			2013	2038	Rullato	Ruino	Bobbio	1124	1141
Rovescala	Rovescala	Voghera	1375	1396	Rumer	Rorà	Bobbio	261	267
Roveto e Gaifana	Guido Tadino	Foligno	450	477	Rumianca		Rocca S. Casciano	193	198
Rovetta			1193	1331	Rumianca	Rumianca	Pinerolo	107	121
Rovetta	Rovetta	Clusone	825	887	Rumiod	Rumianca	Pallanza	1182	1346
Rovetto *	Lessolo	Ivrea	1182	1348	Runchia (v. Calgaretto e Runchia)	Saint-Pierre	Pallanza	266	313
Rovezzano	Fiesole	Firenze	1681	1698	Runchis (v. Cavasso Nuovo, Petrucco, ecc.)		Aosta	152	154
Rovezzano	Pianello del Lario	Como	82	96					
Roviano			793	790					
Roviasca	Quillano	Roma	424	417					
Rovido (v. Buccinasco, Terradeo e Rovido)		Savona							

FRAZIONI DI COMUNE E COMUNI	COMUNE DI CUI FA PARTE LA FRAZIONE	CIRCONDARIO O DISTRETTO	POPOLAZIONE 1881		FRAZIONI DI COMUNE E COMUNI	COMUNE DI CUI FA PARTE LA FRAZIONE	CIRCONDARIO O DISTRETTO	POPOLAZIONE 1881	
			presente	residente (legale)				presente	residente (legale)
Runco	Portomaggiore	Ferrara	480	470	Sacca	Colorno	Parma	495	470
Runnaz	Aviso	Aosta	194	206	Sacca	Esine	Breno	290	312
Runo		Varese	314	369	Sacca	Goito	Volta Mantovana	671	674
Runo	Runo	Varese	200	238	Sacchello	Sarmato	Piacenza	679	698
Runzi	Bagnolo di Po	Badia Polesine	948	950	Sacchero	Sciolze	Torino	54	53
Ruora	Capranna	Mondovì	179	197	Sacchetta	Sustinate	Ostiglia	835	843
Ruosina	Stazzema	Lucca	439	463	Sacco		Vallo della Lucca	1642	1780
Ruosina (v. Cerreta Sant'Antonio e Ruosina)					Sacco	Perarolo	Pieve di Cadore	80	93
Ruota	Capannori	Lucca	497	544	Sacco con Mellarolo	Cosio Valtellino	Sondrio	56	571
Ruota (v. Lastra e Ruota)					Saccolongo		2176	2177	
Ruoti			3429	3711	Saccolongo	Saccolongo	Padova	1107	1101
Rupecanina	Vicchio	Potenza	1111	1113	Saccon	Trichiana	Belluno	52	53
Rupo e Cannelli	Teramo	Teramo	1311	1299	Sacconago		Gallarate	3512	3613
Rusa	Alagna Valsesia	Varallo	11	13	Sacconago	Sacconago	Gallarate	2199	2239
Rusa	Campertogno	Varallo	45	49	Sacconvescio	Preci	Spoleto	142	187
Rusciano	S. Maria a Vico	Caserta	415	415	Sacudello	Cordovado	San Vito al Tagliamento	263	261
Ruscio	Monteleone di Spoleto	Spoleto	347	435	Sacerno	Calderara di Reno	Bologna	903	921
Ruscelto	San Vito di Fagnana	San Daniele del Friuli	124	129	Sacchetto	Vallada	Agordo	238	254
Rusino	Tizzano Val Parma	Parma	140	143	Sacilato	Fossalta di Portogruaro	Portogruaro	96	95
Ruspo	Ripi	Frosinone	523	526	Sacile		Sacile	5369	5326
Russi		Ravenna	7465	7487	Sacile	Sacile	Sacile	2076	2025
Russi	Russi	Ravenna	3789	3804	Sada	Avigliana	Susa	265	274
Russo	S. Lazzaro di Savena	Bologna	387	388	Sadali		Lanusei	712	736
Rustano	Castel Raimondo	Camerino	295	297	Sadurano	Fiumana	Forlì	292	292
Rustega	Campo San Piero	Campo S. Piero	794	807	Sadurano	Terra del Sole e Castrocara	Rocca San Casciano	18	18
Rustigasso	Lugagnano Val d'Arda	Fiorenz. d'Arda	918	970	Safforze	Belluno	Belluno	147	154
Rustignè	Oderzo	Oderzo	463	470	Sagama		Oristano	468	473
Ruta, Bana e Alega	Camogli	Genova	1451	1644	Saggiato	Premia	Domodossola	20	20
Rutigliano		Bari	7663	7751	Sagginale	Borgo San Lorenzo	Firenze	962	964
Rutino		Vallo della Lucca	1529	1577	Sagliano	Sagliano Micca	Biella	1443	1486
Ruviano		Piedimonte d'Alife	1910	1912	Sagliano di Crenna		Bobbio	317	328
Ruviano	Ruviano	Piedimonte d'Alife	1310	1318	Sagliano Micca		Biella	2438	2538
Ruvo del Monte		Melfi	2487	2541	Sagliaschi	Grignasco	Novara	124	128
Ruvo di Puglia		Barletta	17956	18051	Saglieto e San Vitale	Benevento	Benevento	1023	1020
Ruzzano	Palanzano	Parma	192	199	Sagnedo	Lendinara	Lendinara	1025	1025
					Sagni	Zoppè	Pieve di Cadore	67	103
					Sagrona	Belluno	Belluno	229	234
					Sagrono (v. Gagnone, Orcesco, ecc.)				
					Sailotto	Suzzara	Gonzaga	985	976
					Saint-Cristophe		Aosta	1186	1193
					Saint-Cristophe	Saint-Cristophe	Aosta	509	508
					Saint-Denis		Aosta	589	630
					Saint-Denis e Gubioche	Saint-Denis	Aosta	136	156
					Saint-Jacques e Fusines	Ayas	Aosta	198	201
					Saint-Marcel		Aosta	1310	1342
					Saint-Marcel	Saint-Marcel	Aosta	513	515
					Saint-Martin	Aosta	Aosta	176	185
					Saint-Nicolas		Aosta	670	739
					Saint-Oyen		Aosta	267	269
					Saint-Pierre		Aosta	1452	1475
					Saint-Pierre	Saint-Pierre	Aosta	342	346
					Saint-Rhemy		Aosta	841	883
					Saint-Rhemy e Cerisey	Saint-Remy	Aosta	182	182
					Saint-Vincent		Aosta	2342	2403
					Saint-Vincent	Saint-Vincent	Aosta	740	753
					Sairano	Zinasco	Pavia	1232	1237
					Sajano		Brescia	745	762
					Sala	Cagnano Amiterno	Aquila	99	141
					Sala	Cesenatico	Cesena	1208	1216
					Sala	Corte	Bergamo	502	504
					Sala	Ficulle	Orvieto	432	434
					Sala	Leonessa	Cittaducale	76	104
					Sala	Poppi	Arezzo	142	143
					Sala	Sala Bolognese	Bologna	1263	1264
					Sala	S. Margherita di Bobbio	Bobbio	68	78
					Sala*	Serino	Avellino	980	996
					Sala*	Vassena	Como	97	96
					Sala (v. Giaveno, Bufa, ecc)				
					Sala (v. Sissa, Sala, ecc.)				
					Sala al Barro		Lecco	439	444
					Sala Baganza		Parma	3240	3251
					Sala Baganza	Sala Baganza	Parma	1700	1678
					Sala Biellese		Biella	1405	1472
					Sala Biellese	Sala Biellese	Biella	1104	1147
					Sala Bolognese		Bologna	3629	3567
					Salabue		Casale Monferrato	504	530
					Salabue	Salabue	Casale Monferrato	260	281
					Sala Comacina		Como	663	655
					Sala Consilina		Sala Consilina	6107	6018

S.

FRAZIONI DI COMUNE E COMUNI	COMUNE DI CUI FA PARTE LA FRAZIONE	CIRCONDARIO O DISTRETTO	POPOLAZIONE 1881		FRAZIONI DI COMUNE E COMUNI	COMUNE DI CUI FA PARTE LA FRAZIONE	CIRCONDARIO O DISTRETTO	POPOLAZIONE 1881	
			presente	residente (legale)				presente	residente (legale)
Sala di Campagna..	Istrana.....	Treviso.....	549	542	Saligni (v. Oblizza, Saligni, ecc.)				
Salajolo (v. Martinel- la, Uccellina, ecc.)					Salina	Messina.....	5635	6285	
Salalait.....	Castellar.....	Saluzzo.....	75	80	Salina.....	Viadana.....	709	708	
Sala Monferrato ..		Casale Monferrato	1458	1457	Saline.....	Chiavari.....	1086	1214	
Salandra		Matera.....	2972	3013	Saline.....	Fossato di Calab- bria Ultra 10	845	837	
Salaparuta		Alcamo.....	4073	4130	Saline.....	Penna San Gio- vanni		397	425
Salara		Massa Superiore..	2132	2134	Saline (v. Porto Cle- mentino, Saline, ecc.)	Volterra.....	1034	1035	
Salara.....	Salara.....	Massa Superiore..	864	867	Salino.....	Paularo.....		413	423
Salara.....	Cotignola.....	Lugo.....	543	545	Salino.....	Varese Ligure.....		224	234
Salara.....	Sabbia.....	Varallo.....	33	34	Salino.....	Montesilvano.....		760	758
Salaro inferiore.....	Sabbia.....	Varallo.....	87	90	Salino Mazzocco.....	Villafranca di Ve- rona		261	267
Salaro superiore.....	Sabbia.....	Vercelli.....	790	781	Salionze.....	Saint-Vincent....		644	640
Salasco	Salasco.....	Vercelli.....	580	574	Salitot.....	Olevano sul Tu- sciano		978	967
Salasco.....	Nibbiano.....	Piacenza.....	320	329	Salisano				
Sala Seguzzone.....		Ivrea.....	1105	1283	Salitot.....				
Salassa		Genova.....	307	342	Salizole	Isola della Scala.	2900	2913	
Salata.....	Crocefieschi.....	Padova.....	1206	1208	Salizole.....	Isola della Scala.	1880	1886	
Salberò.....		Susa.....	1360	1359	Salie	Chieti.....	1366	1494	
Salbertrand	Salbertrand.....	Susa.....	745	751	Salie.....	Nocera Umbra ..	240	284	
Salcedo *.....	Mure.....	Marostica.....	1172	1184	Salmenegia.....	Santa Giustina ..	89	96	
Salcei.....	Belluno.....	Belluno.....	475	482	Salmour	Mondovì.....	960	977	
Salci.....	Città della Pieve	Orvieto.....	875	836	Salò	Salò.....	4585	4570	
Salcito		Campobasso.....	2673	3084	Salò.....	Salò.....	3438	3435	
Sale		Tortona.....	6134	6338	Salogni.....	Fabbrica Curone.	193	288	
Sale.....	Gussago.....	Brescia.....	544	525	Salomino.....	Tronzano Vercel- lese	638	644	
Sale.....	Sale Castelnuovo	Ivrea.....	602	839	Solomone.....	Roppolo.....		127	122
Sale *.....	Sale Marasino.....	Brescia.....	835	887	Salomoni.....	Cervinara.....	1680	1683	
Sale.....	S. Colombano Bel- monte	Ivrea.....	119	133	Salse.....	Cavazuccherina..	344	334	
Salè (v. Varzo, ecc.)					Salsomaggiore ..	Borgo S. Donnino	5729	5760	
Salca.....	Campochiesa.....	Albenga.....	259	264	Salsomaggiore ..	Borgo S. Donnino	854	877	
Sale Castelnuovo		Ivrea.....	1571	2044	Salsomaggiore ..	Borgo S. Donnino	557	568	
Salecchio		Domodossola.....	83	88	Salsomaggiore ..	Cividal del Friuli	364	368	
Salecchio.....	Palazuolo.....	Firenze.....	278	280	Salaria	Pesaro.....	1758	1793	
Salecchio inferiore *.	Salecchio.....	Domodossola.....	58	58	Salterana.....	Chiavari.....	205	217	
Salecchio superiore.	Salecchio.....	Domodossola.....	25	28	Salerno.....	Modena.....	551	558	
Sale delle Langhe		Mondovì.....	1362	1433	Salterano.....	Prignano sulla Secchia			
Sale Marasino ..		Brescia.....	1888	1963	Salte.....	Veccana.....		63	77
Salemi		Mazzara del Vallo	15422	15465	Salte.....	Salte.....		1414	1564
Salento		Vallo della Luga- nca	1173	1239	Salte.....	Salte.....		825	924
					Salte.....	Avegno.....		459	505
Salera.....	Costanzana.....	Vercelli.....	71	73	Salte.....	SanGregorio nelle Alpi		36	39
Salerano Canavese		Ivrea.....	488	516	Salte.....				
Salerano sul Lam- bro		Lodi.....	1147	1158	Salte.....				
Salerno.....	Rossa.....	Varallo.....	28	32	Salte.....				
Salerno		Salerno.....	31245	30771	Salte.....				
Salerno.....	Salerno.....	Salerno.....	23010	22509	Salte.....				
Salerno, Chiarissi, Cannati	Buompietro.....	Cefalù.....	363	378	Salte.....				
Saletta.....	Amatrice.....	Cittaducale.....	135	168	Salte.....				
Saletta.....	Copparo.....	Ferrara.....	1396	1378	Salte.....				
Saletta.....	Costanzana.....	Vercelli.....	300	299	Salte.....				
Saletta.....	Lemie.....	Torino.....	236	276	Salte.....				
Saletta (v. Zumagliani)					Salte.....				
Salotti (v. Tomba e Saletti)					Salte.....				
Salotto		Montagnana.....	3174	3217	Salte.....				
Salotto.....	Salotto.....	Montagnana.....	423	432	Salte.....				
Salotto.....	Breda di Piave.....	Treviso.....	711	738	Salte.....				
Salotto.....	Dogna.....	Moggio Udinese.	26	26	Salte.....				
Salotto.....	Morsano al Tagli- amento	S. Vito al Taglia- mento	282	283	Salte.....				
Salotto.....	Raccolana.....	Moggio Udinese.	993	1082	Salte.....				
Salotto.....	S. Maria in Duno	Bologna.....	881	885	Salte.....				
Salotto *.....	Vigodarzere.....	Padova.....	937	942	Salte.....				
Sale Vercesole		Vercelli.....	841	832	Salte.....				
Salgareda		Oderzo.....	3700	3733	Salte.....				
Salgareda.....	Salgareda.....	Oderzo.....	2070	2103	Salte.....				
Saliana.....	Pianello del Lario	Como.....	81	101	Salvaterra	Salvaterra.....			
Saliano.....	Rogliano.....	Cosenza.....	623	720	Salvaterra.....	Casalgrande.....			
Salice.....	Belmonte Calabro	Paola.....	360	365	Salvaterra.....	Bondano.....			
Salice.....	Godiasco.....	Voghera.....	492	504	Salvaterra.....	Cataforio.....			
Salice.....	Messina.....	Messina.....	1410	1426	Salvaterra.....	Castelfranco Ve- neto			
Salice.....	Salice Calabro.....	Reggio Calabria.	430	418	Salvaterra.....	Castelfranco Ve- neto			
Salice Calabro		Reggio Calabria.	846	864	Salve.....	Gallipoli.....	2553	2513	
Salice Salentino		Brindisi.....	3030	3038	Salve.....	Gallipoli.....	1665	1608	
Saliceto.....	Cadeo.....	Fiorenz. d'Arda.	1263	1310	Salviano (v. Civitella, Scoppio e Sal- viano)	Livorno.....		978	961
Saliceto.....	Cravagliana.....	Varallo.....	49	65	Salviano e Valle Be- nedetta	Salvirola Crema- sca		692	696
Saliceto (v. Castello * Picchi, ecc.)	Pontremoli.....	Pontremoli.....	189	193	Salvirola Cremasca				
Salicetto					Salvitelle				
Salicetto.....	Salicetto.....	Mondovì.....	1717	1861					
Salignano.....	Salignano del Capo	Mondovì.....	495	552					
		Gallipoli.....	631	650					

FRAZIONI DI COMUNE E COMUNI	COMUNE DI CUI FA PARTE LA FRAZIONE	CIRCONDARIO O DISTRETTO	POPOLAZIONE 1881		FRAZIONI DI COMUNE E COMUNI	COMUNE DI CUI FA PARTE LA FRAZIONE	CIRCONDARIO O DISTRETTO	POPOLAZIONE 1881	
			presente	residente (legale)				presente	residente (legale)
Salza di Pinerolo		Pinerolo	369	421	San Bartolommeo	Como	Como	5084	5180
Salza Irpina		Avellino	1560	1725	San Bartolommeo	Prarostino	Pinerolo	477	536
Salzan	Santa Giustina	Feltre	411	470	San Bartolommeo	Ravenna	Ravenna	929	928
Salzano		Mirano	3331	3341	San Bartolommeo	Ripalta Nuova	Crema	356	365
Salzano	Salzano	Mirano	2346	2361	San Bartolommeo	San Bartolommeo del Cervo	Porto Maurizio	134	147
Salzen	Sovramonte	Fonzaso	283	340	San Bartolommeo	San Bartolommeo ed Arzeno	Porto Maurizio	162	146
Salzetto (v. Piamprato)					San Bartolommeo	San Ruffino di Levi	Chiavari	395	397
Samaio	Crema	Como	142	150	San Bartolommeo	Savignone	Genova	974	1045
Samarate		Gallarate	3756	3896	San Bartolommeo	Sestri Levante	Chiavari	1881	1922
Samarate	Samarate	Gallarate	2026	2104	San Bartolommeo del Bosco	Appiano	Como	224	282
Samassi		Cagliari	2417	2477	San Bartolommeo del Cervo		Porto Maurizio	909	993
Samatzai		Cagliari	1197	1244	San Bartolommeo ed Arzeno		Porto Maurizio	309	291
Sambatello		Reggio Calabria	1230	1288	San Bartolommeo in Galdo		S. Bartolommeo in Galdo	7655	7692
Sambatello	Sambatello	Reggio Calabria	716	771	San Bartolommeo Tedesco	Selva di Progno	Tregnago	909	924
Sambavello	San Godenzo	Firenze	568	590	San Bartolommeo Val Cavargna		Como	805	952
Sambiase		Nicastro	8587	8635	San Bartolommeo Valmara		Pallanza	476	497
Samboneto	Zerba	Bobbio	156	178	San Basilio		Castrovillari	1835	1908
Samboseto	Busseto	Borgo S. Donnino	942	976	San Basilio	San Basilio	Cagliari	1141	1161
Samboseto al sud	Soragna	Borgo S. Donnino	47	47	San Basilio	Novara di Sicilia	Cagliari	532	534
Sambuca	Barberino di Val d'Elisa	Firenze	964	978	San Basilio	Pizzoni	Castroreale	1101	1118
Sambuca	San Romano	Castelnuovo di Garfagnana	57	58	San Basilio		Monteleone di Calabria	313	291
Sambuca e San Pelleggrino	SambucaPistoiese	Pistoia	1558	2029	San Bassano		Cremona	2078	2142
Sambuca Pistoiese		Pistoia	4889	6269	San Bellino		Lendinara	1800	1807
Sambuca Zabuti		Sciacca	9384	9682	San Bellino	San Bellino	Lendinara	1035	1044
Sambuceto	Bomba	Vasto	158	173	San Benedetto	Amatrice	Cittaducale	70	95
Sambuceto	Nè	Chiavari	160	174	San Benedetto	Bagno	Aquila	309	317
Sambucetole	Amelia	Terni	355	367	San Benedetto	Folignano	Ascoli Piceno	66	64
Sambucheto	Montecassiano	Macerata	792	810	San Benedetto	Pescina	Avезgato	2218	2218
Sambuci		Roma	712	690	San Benedetto	Piano del Voglio	Vergato	559	574
Sambuco		Cuneo	888	1170	San Benedetto	Portico di Romagna	Rocca S. Casciano	1202	1242
Sambuco	Sambuco	Cuneo	369	520	San Benedetto	San Benedetto Uilano	Cosenza	1572	1711
Sambuco	Castel di Lama	Ascoli Piceno	460	479	San Benedetto	San Pietro in Casale	Bologna	445	453
Sambuco (v. Fonte, Sambuco, ecc.)					San Benedetto	San Pietro in Guarano	Cosenza	782	709
Sambugedro	Granaglione	Vergato	571	623	San Benedetto (v. Isola e San Benedetto)		Pisa	1083	1103
Sambughè	Preganzoli	Triviso	710	756	San Benedetto a Settimo	Cascina	Alba	465	495
Sambughetto		Pallanza	354	418	San BenedettoBelbo		Alba	111	118
Sambughetto	Sambughetto	Pallanza	249	290	San Benedetto del Tronto	San Benedetto Belbo	Ascoli Piceno	6939	6897
Sambusita	Rigosa	Bergamo	169	178	San Benedetto in Perillis	Collepietro	Aquila	664	739
Sa Mela	Tula	Ozieri	30	30	San Benedetto Po.		Gonzaga	10349	10484
Sammardenchia	Ciseris	Taranto	528	528	San Benedetto Po.	San Benedetto Po	Gonzaga	6679	6742
Sammardenchia	Pozzuolo del Friuli	Udine	564	577	San Benedetto Uilano		Cosenza	2300	2482
Samolaco		Sondrio	1865	1876	San Benigno	Torino	Torino	3388	3583
Samone		Ivrea	715	746	San Benigno	San Benigno	Torino	3308	3500
Samone	Guiglia	Pavullo nel Friugnano	535	547	San Benigno	Cuneo	Cuneo	1271	1260
Samperi	San Roberto	Reggio Calabria	289	289	San Bernardino	San Bernardino	Crema	2137	2150
Samperone e Cassinazza	Torriano	Pavia	458	477	San Bernardino	San Bernardino	Crema	1311	1323
Sampeyre		Saluzzo	5762	6269	San Bernardino	Arcellasco	Como	146	151
Sampeyre	Sampeyre	Saluzzo	2857	3106	San Bernardino	Briona	Novara	241	238
Samplieri	Scicli	Modica	79	79	San Bernardino	Lugo	Lugo	3221	3236
Samprogno	Mel	Belluno	132	143	San Bernardino	Novellara	Guastalla	873	873
Samprugnano	Roccalbegna	Grosseto	961	981	San Bernardino	Offagna	Ancona	996	1014
Samugheo		Oristano	2281	2292	San Bernardino	Ponte di Noss.	Clusone	206	213
Sanarica		Gallipoli	740	745	San Bernardino	Roncadelle	Brescia	502	452
San Barbato	Manocalzati	Avellino	363	363	San Bernardino	Trana	Susa	598	632
San Barnaba	Busca	Cuneo	469	490	San Bernardo	Ailoche	Biella	279	304
San Barnaba (v. Che-te, ecc.)					San Bernardo	Cajolo	Sondrio	189	193
San Baronto (v. Lam-porecchio, San Bar-onto, ecc.)					San Bernardo	Cervasca	Cuneo	494	505
San Bartolo	Corsano	Gallipoli	157	159	San Bernardo	Decollatura	Nicastro	1707	1805
San Bartolo	San Giovanni in Persiceto	Bologna	2314	2371	San Bernardo	Duemiglia	Cremona	1805	1829
San Bartolo (v. Ver-gineti e San Bar-tolo)					San Bernardo	Ivrea	Ivrea	1060	1078
San Bartolomeo	Bibiana	Pinerolo	329	332	San Bernardo	Levice	Alba	123	123
San Bartolomeo	Brescia	Brescia	2631	2566	San Bernardo	Marsaglia	Mondovi	111	119
San Bartolomeo	Cherasco	Mondovi	684	689					
San Bartolomeo	Marsaglia	Mondovi	104	109					
San Bartolomeo	Moncalieri	Torino	280	282					
San Bartolomeo	Montoro Inferiore	Avellino	255	259					
San Bartolomeo	Oltre il Colle	Bergamo	371	407					
San Bartolomeo	Reggio Emilia	Reggio Emilia	853	840					
San Bartolomeo	Salò	Salò	54	54					
San Bartolomeo di Latte	Ventimiglia	San Remo	357	357					
San Bartolommeo	Breda di Piave	Triviso	564	600					
San Bartolommeo	Canepa	Genova	150	150					
San Bartolommeo	Chiusa di Pesio	Cuneo	2232	2486					

FRAZIONI DI COMUNE E COMUNI	COMUNE DI CUI FA PARTE LA FRAZIONE	CIRCONDARIO O DISTRETTO	POPOLAZIONE 1881		FRAZIONI DI COMUNE E COMUNI	COMUNE DI CUI FA PARTE LA FRAZIONE	CIRCONDARIO O DISTRETTO	POPOLAZIONE 1881	
			presente	residente (legale)				presente	residente (legale)
San Bernardo	Montecastello	Alessandria	238	249	San Carlo	Pegli	Genova	540	540
San Bernardo	Monteu Roero	Alba	272	277	San Carlo	Rocca d'Arazzo	Asti	392	406
San Bernardo	Prunetto	Mondovì	207	212	San Carlo	S. Agostino	Cento	1946	1939
San Bernardo	San Giacomo e Filippo	Sondrio	229	229	San Carlo	Sessa Aurunca	Gaeta	505	505
San Bernardo	Sestri Levante	Chiavari	328	330	San Carlo	Tiglioie	Asti	666	701
San Bernardo	Stella	Savona	559	575	San Carlo	Traversa	Como	78	86
San Bernardo	Verzuolo	Saluzzo	284	290	San Carlo	Vanzone con San Carlo	Domodossola	105	110
San Bernardo (v. Godia e San Bernardo)					San Carlo	Viarigi	Casale Monferrato	93	95
San Bernardo (v. San Maurizio e San Bernardo)					San Carlo (v. Selva-pano e San Carlo)				
San Bernardo (v. Trate con Lizzola, Calodola, ecc.)					San Carlo di Ciriò		Torino	1725	1608
San Bernardo e San Vincenzo	Bibiana	Pinerolo	274	285	San Carlo e Segna	Gravedona	Como	173	182
San Bernolfo (v. Ruita, Calter, ecc.)					San Casciano	Cascina	Pisa	1361	1385
San Biagio	Argenta	Ferrara	1178	1184	San Casciano de' Bagni	San Casciano de' Bagni	Montepulciano	1115	1175
San Biagio	Bagnolo San Vito	Mantova	1201	1218	San Casciano in Val di Pesa	San Casciano in Val di Pesa	Firenze	7005	7046
San Biagio	Bondeno	Ferrara	611	608	San Casciano de' Bagni		Montepulciano	3405	3524
San Biagio	Casteggio	Voghera	169	170	San Casciano in Val di Pesa		Firenze	12832	12884
San Biagio	Centallo	Cuneo	1054	1070	San Cassiano	Brisighella	Faenza	2370	2386
San Biagio	Cittiglio	Varese	179	189	San Cassiano	Caprese	Arezzo	474	484
San Biagio	Correggio	Reggio Emilia	904	912	San Cassiano	Cavriana	Castiglione delle Stiviere	274	274
San Biagio	Filottrano	Ancona	641	666	San Cassiano	Crespino	Polesella	490	486
San Biagio	Garlasco	Mortara	710	722	San Cassiano	Fiuminata	Camerino	98	103
San Biagio	Monte Falcone	Fermo	206	242	San Cassiano	Nociglia	Gallipoli	768	771
San Biagio	Appennino				San Cassiano	Piubega	Asola	226	230
San Biagio	Rocca Santa Maria	Teramo	92	94	San Cassiano	Prata Camportaccio	Sondrio	311	303
San Biagio	San Quirico in Val Polcevera	Genova	799	828	San Cassiano (v. Cordignano e San Cassiano)				
San Biagio	Serino	Avellino	953	989	San Cassiano di Livenza	Brugnera	Sacile	476	490
San Biagio (v. Pescallo e San Biagio)	Soprazocco	Salò	135	135	San Cassiano e Debba	Baiso	Reggio Emilia	768	783
San Biagio, Badia e San Sabino	Osimo	Ancona	4141	4175	San Cassiano, Livizzano, Vizzata e Capelle	Bagni di Lucca	Lucca	945	1091
San Biagio della Cima		San Remo	928	966	San Castrese	Sessa Aurunca	Gaeta	607	590
San Biagio della Valle	Marsciano	Perugia	714	711	San Cataldo	Borgoforte	Caltanissetta	15557	15649
San Biagio di Callalta	Treviso	Treviso	6256	6419	San Cataldo		Mantova	633	638
San Biagio di Callalta	San Biagio di Callalta	Treviso	659	667	San Cesareo (v. Corpo di Cava, Cesinola, ecc.)	San Cesario sul Panaro	Modena	2058	2086
San Biagio Platani		Bivona	2809	2795	San Cesario				
San Biagio Saracinesco		Sora	1190	1292	San Cesario di Lecce		Lecce	4559	4562
San Biase		Campobasso	1050	1106	San Cesario sul Panaro		Modena	2282	2322
San Biase	Ceraso	Vallò della Lucania	469	504	San Chiaffredo	Tarantasia	Cuneo	205	212
San Biase	Fiumefreddo Bruzio	Paola	1169	1184	San Chiaffredo, Bosco e San Giuseppe	Busca	Cuneo	1126	1176
San Bona	Treviso	Treviso	1773	1771	San Chierlo	Monte San Pietro	Bologna	258	263
San Bonico	San Lazzaro Alberoni	Piacenza	404	393	San Chirico Nuovo		Potenza	2477	2529
San Bonifacio		San Bonifacio	6175	6256	San Chirico Raparo		Lagonegro	2984	3074
San Bonifacio	San Bonifacio	San Bonifacio	3184	3237	Sancio Cattolico	Procida	Pozzuoli	3612	3996
San Bononio	Curino	Biella	486	531	San Cipriello		Palermo	3560	3573
San Bortolo	Arzignano	Arzignano	985	986	San Cipriano	Amatrice	Cittaducale	53	71
San Bortolo	Monselice	Monselice	922	905	San Cipriano	Castellato	Teramo	100	101
San Bovo	Cossano Belbo	Alba	283	289	San Cipriano	Roncade	Treviso	2066	2101
San Bovo (v. Grazie, San Bovo, ecc.)					San Cipriano	San Cipriano d'Avversa	Caserta	3095	3124
San Briccio	Lavagno	Verona	649	649	San Cipriano	San Cipriano Piacentino	Salerno	2011	2132
San Brizio	Marmirolo	Mantova	374	355	San Cipriano	Serra Riccò	Genova	1227	1290
San Brizio	Spoleto	Spoleto	377	373	San Cipriano	Taibon	Agordo	95	111
San Bruno	Bagaladi	Reggio Calabria	87	90	San Cipriano d'Avversa		Caserta	4050	4083
San Bruson	Dolo	Dolo	2348	2384	San Cipriano Piacentino		Salerno	3900	4023
San Buono		Vasto	2732	2740	San Cipriano Po		Voghera	977	983
San Calogero		Monteleone di Calabria	2710	2706	San Cipriano Po	San Cipriano Po	Voghera	825	828
San Calogero	San Calogero	Monteleone di Calabria	1292	1292	San Clemente		Rimini	2681	2804
San Candido	Murisengo	Casale Monferrato	672	691	San Clemente	San Clemente	Rimini	591	608
San Capone	Amatrice	Cittaducale	75	111	San Clemente	Caserta	Caserta	2598	2695
San Carlo	Calvi dell'Umbria	Terni	216	222	San Clemente	Castiglione a Casauria	Penne	183	184
San Carlo	Caraglio	Cuneo	452	487	San Clemente *	Galluccio	Caserta	740	743
San Carlo	Chiavenna	Sondrio	156	141	San Clemente *	Leonesa	Cittaducale	268	399
San Carlo	Chiusa Sclafani	Corleone	250	233	San Clemente *	Nocera Superiore	Salerno	957	966
San Carlo	Condofuri	Reggio Calabria	354	345	San Clemente di Rignano	Monterenzio	Bologna	516	527
San Carlo	Costigliole d'Asti	Asti	435	433	San Clemente in Valle	Loro Ciuffenna	Arezzo	202	223
San Carlo *	Faedo	Sondrio	219	219					
San Carlo	Monale	Asti	634	674					

FRAZIONI	COMUNE	CIRCONDARIO	POPOLAZIONE 1881		FRAZIONI	COMUNE	CIRCONDARIO	POPOLAZIONE 1881	
			presente	residente (legale)				presente	residente (legale)
DI COMUNE E COMUNI	DI CUI FA PARTE LA FRAZIONE	O DISTRETTO			DI COMUNE E COMUNI	DI CUI FA PARTE LA FRAZIONE	O DISTRETTO		
San Colombano	Capannori	Lucca	559	602	San Demetrio	San Demetrio Co-	Rossano	3167	3200
San Colombano	Collio	Brescia	675	793		rone	Rossano	3780	3826
San Colombano	Exilles	Susa	337	351	San Demetrio Co-				
San Colombano *	San Colombano	Chiavari	587	735	rone				
	Certenoli				San Demetrio ne'		Aquila	2772	3098
San Colombano	San Colombano	Lodi	5891	5892	Vestini				
	al Lambro				San Desiderio	Apparizione	Genova	391	393
San Colombano	San Colombano	Ivrea	229	253	San Desiderio	Calliano	Casale Monferrato	526	545
	Belmonte				Sandetele (v. Frascaole,				
San Colombano a Set-	Lastra a Signa	Firenze	49	50	Sandetele)				
timo					San Didero		Susa	635	663
San Colombano al		Lodi	6956	6932	Sandigliano		Biella	1228	1341
Lambro					Sandolo	Portomaggiore	Ferrara	502	504
San Colombano Bel-		Ivrea	519	575	San Domenico	Roccamonfina	Gaeta	222	223
monte					San Domino	<i>Isole dei Tremiti</i>	San Severo	22	22
San Colombano Cer-		Chiavari	4146	4968	Sandon	Fosso	Dolo	457	461
tenoli					San Donà	San Donà di Piave	S. Donà di Piave	893	890
San Cono		Caltagirone	1623	1636	San Donà di Piave		San Donà di Piave	8602	8576
San Cono	Cessaniti	Monteleone di Ca-	318	318	San Donaci		Brindisi	1515	1522
		labria			San Donato	Calenzano	Firenze	932	930
San Cono	Rometta	Messina	399	402	San Donato	Caltrano	Thiene	303	308
San Cosimo		Rossano	776	829	San Donato	Fabiano	Ancona	519	674
San Cosimo *	Cagnano Amiterno	Aquila	6	6	San Donato	Lamon	Fonzoaso	404	553
					San Donato	Mango	Alba	641	642
San Costantino	Briatico	Monteleone di Ca-	454	456	San Donato	Monte Cerignone	Urbino	165	177
		labria			San Donato	Moscuzzano	Crema	102	107
San Costantino	Rivello	Lagonegro	836	1003	San Donato	San Donato di	Castrovillari	2685	2791
San Costantino Al-		Lagonegro	1561	1549		Ninea			
banese					San Donato	San Donato Mi-	Milano	214	208
San Costantino Ca-		Monteleone di Ca-	1851	1870		lanese			
labro		labria			San Donato	San Lazzaro Par-	Parma	170	170
San Costanzo		Pesaro	3963	4020		mense			
San Costanzo	San Costanzo	Pesaro	2636	2689	San Donato	Sant'Agata Feltria	Urbino	601	604
San Crescentino	Cantiano	Urbino	368	390	San Donato	Tagliacozzo	Avezzano	575	578
San Cresci	Signa	Firenze	238	249	San Donato (v. Santo				
San Crispieri	Faggiano	Taranto	106	106	Stefano, Lama, ecc.)				
San Cristoforo		Novi Ligure	908	924	San Donato di Lecce		Lecce	2620	2631
San Cristoforo	Bobbio	Bobbio	258	258	San Donato di Lecce		Lecce	1902	1909
San Cristoforo	Ficulle	Orvieto	637	627		San Donato di	Lecce		
San Cristoforo	Ispani	Sala Consilina	367	427	San Donato di Ninea	Carinola	Castrovillari	3648	3814
San Cristoforo	Milano	Milano	2056	2073	San Donato ed Agnello	Barberino di Val	Gaeta	280	284
San Cristoforo *	Ozzano dell'Emilia	Bologna	674	684	San Donato in Poggio	d'Elsa	Firenze	1966	2005
					San Donato in Tavi-	Sassocorvano	Urbino	654	659
San Cristoforo (v. San-					glicione				
tefano, Lanea, ecc.)					San Donato in Val	Empoli	San Miniato	625	627
Sanda	Casalzuigno	Varese	41	43	di Botto				
Sanda	Celle Ligure	Savona	182	186	San Donato Milanese		Milano	955	948
Sanda	Moncalieri	Torino	285	290	San Donato Val di		Sora	4835	5356
San Dalmazio e Silano	Pomaranace	Volterra	665	660	Comino				
San Dalmazzo	None	Pinerolo	364	363	San Donato Val di	San Donato Val di	Sora	3509	3908
San Dalmazzo	Tenda	Cuneo	53	25	Comino	di Comino			
San Damiano	Carisio	Vercelli	254	255	San Donnino	Brozzi	Firenze	2397	2430
San Damiano	Mercato Saraceno	Cesena	564	565	San Donnino	Carpinetti	Reggio Emilia	785	719
San Damiano	San Damiano al	Voghera	1131	1135	San Donnino	Casalgrande	Reggio Emilia	532	534
	Colle				San Donnino	Genga	Ancona	96	105
	San Giorgio Piacentino	Piacenza	1778	1812	San Donnino	Piazza al Serchio	Castelnuovo di	179	192
							Garfagnana		
San Damiano	Todi	Perugia	308	309	San Dono	Massanzago	Campo San Piero	407	416
San Damiano al Col-		Voghera	2172	2182	Sandra	Castelnuovo di	Bardolino	855	880
le						Verona			
San Damiano, Canta-					Sandriago		Marostica	3837	3851
rella e Spinalunga	Campagnano	Vergato	179	192	Sandriago	Sandriago	Marostica	2885	2905
San Damiano d'Asti		Asti	8431	8505	Sanfaticchio	Castiglione del	Perugia	1151	1165
San Damiano di Monza	Brugherio	Monza	683	674					
San Damiano esterno	San Damiano d'Asti	Asti	5488	5502	San Faustino	Bione	Salò	245	257
					San Faustino	Orvieto	Orvieto	307	307
San Damiano interno	San Damiano d'Asti	Asti	2943	3003	San Faustino (v. Pre-				
					pò e San Faustino)				
San Damiano Macra		Cuneo	2705	3112	San Faustino (v. San				
San Damiano Macra	San Damiano Macra	Cuneo	1725	1996	Martino del Lago e				
					San Faustino)				
San Dana	Gagliano del Ca-	Gallipoli	65	65	San Faustino e Santa		Rubiera	1094	1102
	po				Agata		Como	929	982
San Daniele	San Daniele del	San Daniele del	4883	5012	San Fedele		Albenga	251	248
	Friuli	Friuli			San Fedele	Sommo	Pavia	312	310
		San Daniele del	5615	5765	San Fedele inferiore	San Fedele	Como	343	362
San Daniele del		Friuli			San Fedele superiore *	San Fedele	Como	501	535
Friuli		Cremona	2437	2429	San Fele		Melfi	9240	9704
San Daniele Ripa					San Felice	Capriglia	Avellino	501	502
Po		Cremona	1303	1305	San Felice	Duemiglia	Cremona	1658	1655
San Daniele Ripa Po	San Daniele Ripa Po				San Felice	Montefusco	Avellino	122	122
San Defendente	Caraglio	Cuneo	486	488	San Felice	Montoro Inferiore	Avellino	211	212
San Defendente	Cervasca	Cuneo	524	561	San Felice	Ocre	Aquila	261	320
San Defendente	Tarantasca	Cuneo	238	239	San Felice	Pietravairano	Caserta	341	206
San Defendente, San					San Felice *	S. Felice a Canello	Caserta	5422	5438
Grato e Volpone	Canale	Alba	709	714					

FRAZIONI DI COMUNE E COMUNI	COMUNE DI CUI FA PARTE LA FRAZIONE	CIRCONDARIO O DISTRETTO	POPOLAZIONE 1881		FRAZIONI DI COMUNE E COMUNI	COMUNE DI CUI FA PARTE LA FRAZIONE	CIRCONDARIO O DISTRETTO	POPOLAZIONE 1881	
			Presente	residente (legale)				Presente	residente (legale)
San Felice.....	S. Gregorio nelle Alpi	Feltre	17	20	Sanfront	Sanfront.....	Saluzzo.....	769	830
San Felice.....	San Massimo....	Isernia	68	69	San Fruttuoso (v. S. Rocco, ecc.)	Genova.....	Genova.....	9999	10048
San Felice.....	Sassoferrato....	Ancona	124	153	San Fruttuoso e Incrociati	Baricella.....	Bologna.....	1522	1510
San Felice.....	Torricella Sicura	Teramo.....	121	125	San Gabriele.....	Saponara Villafrauca	Messina.....	76	76
San Felice (v. Gusti e San Felice)					San Gaetano.....	Firenze.....	Firenze.....	3918	3816
San Felice (v. Ospizio, Piazza, ecc.)					San Gaggio.....	Botticino Sera..	Bergamo.....	1275	1334
San Felice a Cancello		Caserta.....	7299	7310	San Gallo.....	Torino.....	Brescia.....	385	385
San Felice Circeo.		Velletri.....	1259	1142	San Gallo.....	Cervesima.....	Torino.....	548	603
San Felice di Scovolo		Salò.....	1039	1057	San Gaudenzio.....	Grancona.....	Voghera.....	469	481
Sao Felice Slavo..		Larino.....	2357	2399	San Gaudenzio (v. S. Stefano, Lanca, ecc.)	Barbarano.....	Barbarano.....	669	673
San Felice Slavo	San Felice Slavo	Larino.....	1504	1550	San Gavino.....	Porto Torres...	Sassari.....	979	976
San Felice sul Panaro		Mirandola.....	8640	8685	San Gavino Monreale	Cagliari.....	Cagliari.....	2844	2841
San Feliciano.....	Magione.....	Perugia.....	496	495	San Geminiano, Longolo e Mobiano	Bagni di Lucca..	Lucca.....	251	304
San Ferdinando.....	Rosarno.....	Palmi.....	2028	2022	San Gemini..	Terni.....	Terni.....	2194	2303
San Ferdinando di Puglia		Foggia.....	4534	4533	San Genesio..	Pavia.....	Pavia.....	1364	1405
San Feriolo.....	Barzanò.....	Lecco.....	257	262	San Genesio.....	Castagneto.....	Torino.....	673	698
San Fermo.....	Gazzoldo degli Ippoliti	Bozzolo.....	225	224	San Genesio (v. Cagliano, Campione, ecc.)	Ottajano.....	Castellammare di Stabia	410	417
San Fermo.....	Piubega.....	Asola.....	169	184	<i>San Gennario</i>	Crescentino.....	Vercelli.....	861	876
San Fermo.....	Redonesco.....	Canneto sull'Oglio	139	143	San Gennaro.....	Capannori.....	Lucca.....	1490	1559
San Fermo*.....	Vergosa.....	Como.....	488	527	San Gennaro di Palma	Picinisco.....	Sora.....	508	663
San Fidenzio*.....	Megliadino S. Fidenzio	Montagnana.....	412	413	San Gennaro.....	Pietradefusi.....	Avellino.....	297	304
San Fili..		Cosenza.....	3760	4464	San Gennaro di Palma	Nola.....	Nola.....	3070	3050
San Fili.....	San Fili.....	Cosenza.....	2916	3430	San Germano.....	Casale Monferrato	Casale Monferrato	1779	1796
San Filippo.....	Contigliano.....	Rieti.....	383	413	San Germano.....	San Germano Chisone	Pinerolo.....	607	562
San Filippo.....	Envie.....	Saluzzo.....	144	146	San Germano.....	San Germano de' Berici	Barbarano.....	603	615
San Filippo.....	San Filippo del Mela	Messina.....	2093	2116	San Germano.....	San Germano Verceiliese	Vercelli.....	4098	4186
San Filippo.....	S. Michele al Tagliamento	Portogruaro.....	514	515	San Germano (v. Torazza, San Germano, ecc.)	San Germano Chisone	Pinerolo.....	1315	1260
San Filippo del Mela		Messina.....	3325	3347	San Germano Chisone	San Germano de' Berici	Barbarano.....	1399	1417
San Filippo inferiore.	Messina.....	Messina.....	543	543	San Germano Verceiliese	Roccaverano.....	Acqui.....	284	299
San Filippo superiore	Messina.....	Messina.....	970	970	San Gerolamo.....	Carlino.....	Palmanova.....	150	147
San Fiorano..		Lodi.....	1560	1569	San Gervasio.....	Paderno Cremonese	Cremona.....	214	212
San Fiorano.....	Pieve d'Olmi	Cremona.....	348	339	San Gervasio.....	San Gervasio Bresciano	Verolanuova.....	1457	1442
San Fior di Sopra.		Conegliano.....	2830	2845	San Gervasio Bresciano	Verolanuova.....	Verolanuova.....	1788	1766
San Fior di sopra	San Fior di Sopra	Conegliano.....	1210	1218	San Gervasio d'Adda	Bergamo.....	Bergamo.....	865	889
San Fior di sotto.....	San Fior di Sopra	Conegliano.....	500	500	San Gervasio e Montecastello	Pisa.....	Pisa.....	372	378
San Firmino.....	Fiano.....	Torino.....	49	49	San Gervasio e Rovereto	Salicetto.....	Mondovi.....	76	80
San Firmino.....	Revello.....	Saluzzo.....	660	658	San Giacomo.....	Atri.....	Teramo.....	699	699
San Floreano.....	Casarsa della Delizia	San Vito al Tagliamento	96	98	San Giacomo.....	Bagnolo San Vito	Mantova.....	413	406
San Floreano, Sottocostoja, Campo di sotto.....	Buja.....	Gemona.....	623	648	San Giacomo.....	Bellino.....	Saluzzo.....	415	504
San Floriano.....	San Biagio di Calalta	Treviso.....	271	277	San Giacomo.....	Boves.....	Cuneo.....	886	927
San Floriano.....	San Pietro in Carriano	San Pietro in Carriano	612	605	San Giacomo.....	Candelo.....	Biella.....	305	309
San Floriano di Campagna	Castelfranco Veneto	Castelfranco Veneto	469	461	San Giacomo.....	Cavriana.....	Castiglione delle Stiviere	207	207
San Floro..		Catanzaro.....	1231	1243	San Giacomo.....	Cerzeto.....	Cosenza.....	965	1030
San Focca.....	San Quirino.....	Pordenone.....	721	797	San Giacomo.....	Demonte.....	Cuneo.....	241	488
San Fortunato.....	Genga.....	Ancona.....	250	306	San Giacomo.....	LivornoPiemonte	Vercelli.....	275	275
San Francesco.....	Catona.....	Reggio Calabria.	1400	1446	San Giacomo.....	Magliano d'Alba.	Alba.....	232	234
San Francesco.....	Chiusi.....	Montepulciano.	433	427	San Giacomo.....	Montaldo Roero.	Alba.....	278	283
San Francesco.....	Cotignola.....	Lugo.....	692	695	San Giacomo.....	MonterossoGrana	Cuneo.....	366	446
San Francesco.....	Greccio.....	Rieti.....	648	670	San Giacomo.....	Narcao.....	Iglesias.....	597	606
San Francesco.....	Pelago.....	Firenze.....	1932	1927	San Giacomo.....	Piane di Serravalle Sesia	Biella.....	120	122
San Francesco.....	Pettinengo.....	Biella.....	371	404	San Giacomo.....	Ragogna.....	San Daniele del Friuli	984	1040
San Francesco.....	Oglianico.....	Torino.....	212	220	San Giacomo.....	Rezzato.....	Brescia.....	238	239
San Francesco.....	Sant'Angelo de' Lombardi	Sant'Angelo de' Lombardi	352	353	San Giacomo.....	Rocca di Corio..	Torino.....	424	452
San Francesco al Campo		Torino.....	2532	2603	San Giacomo.....	San Francesco al Campo	Torino.....	103	104
San Francesco d'Albaro	Genova.....	Genova.....	11872	12124					
San Francesco d'Assisi*	San Francesco al Campo	Torino.....	374	387					
San Francesco, Gaspari	Roveri di Velo..	Tregnago.....	458	458					
San Fratello		Mistretta.....	7928	7953					
San Fratello.....	San Fratello.....	Mistretta.....	7754	7580					
Sanfrè..		Alba.....	1950	1995					
Sanfrè.....	Sanfrè.....	Alba.....	1501	1543					
San Frediano a Settimo	Cascina.....	Pisa.....	1728	1868					
Sanfront.....		Saluzzo.....	4887	5481					

FRAZIONI DI COMUNE E COMUNI	COMUNE DI CUI FA PARTE LA FRAZIONE	CIRCONDARIO O DISTRETTO	POPOLAZIONE 1881		FRAZIONI DI COMUNE E COMUNI	COMUNE DI CUI FA PARTE LA FRAZIONE	CIRCONDARIO O DISTRETTO	POPOLAZIONE 1881	
			presente	residente (legale)				presente	residente (legale)
San Giacomo.....	San Giacomo e Filippo	Sondrio.....	137	140	San Giorgio Albane	Rossano.....	1308	1411	
San Giacomo.....	San Martino Sanita	Benevento.....	336	342	San Giorgio a Levante	San Giorgio di Lomellina	Mortara.....	1392	1400
San Giacomo.....	Sant' Eufemia a Majella	Chieti.....	147	173	San Giorgio a Liri	Gaeta.....	1381	1395	
San Giacomo *.....	Soprazocco.....	Salò.....	78	77	San Giorgio all' Isola	Montemonaco.....	262	266	
San Giacomo.....	Spoleto.....	Spoleto.....	678	689	San Giorgio a ponente	San Giorgio di Lomellina	Mortara.....	2003	2010
San Giacomo.....	Teglio.....	Sondrio.....	1035	1036	San Giorgio Canavesa	Ivrea.....	2617	4008	
San Giacomo.....	Vittorio.....	Vittorio.....	1383	1404	San Giorgio della Richinvelda	Spilimbergo.....	3428	3709	
San Giacomo (v. Camogli, Loggia, ecc.)					San Giorgio delle Pertiche	Campo San Piero	3481	3485	
San Giacomo degli Schiavoni		Larino.....	974	970	San Giorgio di Brenta	Fontaniva.....	612	627	
San Giacomo delle Segnate	Quistello.....	Revere.....	2042	2079	San Giorgio di Lomellina	Cittadella.....	3395	3410	
San Giacomo di Muestrelle	Carbonera.....	Treviso.....	276	276	San Giorgio di Mantova	Mantova.....	3649	3574	
San Giacomo e Filippo		Sondrio.....	1609	1632	San Giorgio di Nogarò	Palmanova.....	3758	3804	
San Giacomo in Meletto	Mortano.....	Forlì.....	183	187	San Giorgio di Pesaro	Pesaro.....	1424	1431	
San Giacomo Martignone	Anzola dell'Emilia	Bologna.....	449	450	San Giorgio di Piano	Bologna.....	4335	4292	
San Giacomo Roncole	Mirandola.....	Mirandola.....	2013	2019	San Giorgio di Piano	San Giorgio di Piano	2930	2927	
San Giacomo Zibido.....	Zibido San Giacomo	Abbiadegrasso.....	529	533	San Giorgio ed Uniti	Sesto Calende.....	518	518	
Sangiario		Varese.....	647	651	San Giorgio e Serra	Bonassola.....	238	252	
San Gillio		Torino.....	753	799	San Giorgio Extra (v. Santo Stefano e San Giorgio Extra)	Crognaleto.....	231	231	
San Gimignano		Sienna.....	8524	8539	San Giorgio, Forcella e Venano	Teramo.....	231	231	
San Gimignano.....	San Gimignano	Sienna.....	4566	4554	San Giorgio in Bosco	Cittadella.....	3462	3471	
San Ginese.....	Capannori.....	Lucca.....	1377	1588	San Giorgio in Bosco	Cittadella.....	793	798	
San Ginesio		Macerata.....	6181	6667	San Giorgio in Salici	Sona.....	1147	1167	
San Ginesio.....	San Ginesio	Macerata.....	1696	1738	San Giorgio la Molara	S. Bartolommeo in Galdo	4814	4819	
Sanginetto		Paola.....	2053	2190	San Giorgio la Montagna	Benevento.....	2641	2653	
Sanginetto.....	Sanginetto	Paola.....	1684	1789	San Giorgio la Montagna	Benevento.....	548	541	
San Giorgio.....	Amatrice.....	Cittaducale.....	94	121	San Giorgio Lucano	San Giorgio la Montagna	1895	1946	
San Giorgio.....	Asso.....	Nicosia.....	413	413	San Giorgio Monferrato	Lagonegro.....	1378	1384	
San Giorgio.....	Belforte del Chienti	Macerata.....	286	292	San Giorgio Morgeto	Casale Monferrato	5005	5180	
San Giorgio.....	Resia.....	Moggio Udinese.....	585	712	San Giorgio o Seita	Palmi.....	71	70	
San Giorgio.....	Bregnano.....	Como.....	775	784	San Giorgio * , Pantano e Trivolischi ..	Barbania.....	837	839	
San Giorgio.....	Cascia.....	Spoleto.....	94	102	San Giorgio Piacentino	Dragoni.....	837	839	
San Giorgio.....	Cesena.....	Cesena.....	2709	2719	San Giorgio Scarni	Piedimonte d'Alife	4273	4347	
San Giorgio.....	Como.....	Como.....	1931	2046	San Giorgio sotto Taranto	Piacenza.....	433	457	
San Giorgio.....	Fara Vicentino.....	Marostica.....	1469	1433	San Giorgio su Leignano	Acqui.....	433	457	
San Giorgio.....	Gioiosa Marea.....	Patti.....	273	260	San Giorgio	Taranto.....	2674	2705	
San Giorgio.....	Laganadi.....	Reggio Calabria.....	170	171	San Giorio.....	Gallarate.....	1478	1544	
San Giorgio *.....	Moneglia.....	Chiavari.....	650	680	San Giovanni.....	Susa.....	2051	2260	
San Giorgio.....	Montemate di Cuneo	Cuneo.....	241	255	San Giovanni.....	Susa.....	813	846	
San Giorgio.....	Montiglio.....	Casale Monferrato	195	223	San Giovanni.....	Messina.....	144	144	
San Giorgio.....	Origgio.....	Gallarate.....	62	65	San Giovanni.....	Messina.....	102	113	
San Giorgio *.....	Rio Saliceto.....	Guastalla.....	1423	1447	San Giovanni.....	Accumoli.....	49	58	
San Giorgio.....	Roasio.....	Vercelli.....	433	479	San Giovanni.....	Accusanta.....	143	108	
San Giorgio.....	San Giorgio Canave	Ivrea.....	3320	3692	San Giovanni.....	Bellagio.....	405	434	
San Giorgio.....	San Giorgio della Richinvelda	Spilimbergo.....	472	513	San Giovanni.....	Cagnano Amiterno	350	437	
San Giorgio.....	San Giorgio delle Pertiche	Campo S. Piero.....	1663	1664	San Giovanni.....	Carrù.....	898	887	
San Giorgio.....	San Giorgio di Nogarò	Palmanova.....	1323	1433	San Giovanni.....	Casarsa della Delizia	1501	1584	
San Giorgio.....	San Giorgio di Pesaro	Pesaro.....	898	905	San Giovanni.....	Cepaloni.....	993	995	
San Giorgio.....	San Giorgio Piacentino	Piacenza.....	2495	2535	San Giovanni.....	Cheraso.....	816	815	
San Giorgio.....	San Michele al Tagliamento	Portogruaro.....	1791	1828	San Giovanni.....	Chiavenna.....	64	64	
San Giorgio.....	Sant' Ambrogio di Valpolicella	S. Pietro in Cariano	447	454	San Giovanni.....	Corio.....	412	460	
San Giorgio.....	Sarrocch.....	Cagliari.....	219	221	San Giovanni.....	Giarre.....	2300	2303	
San Giorgio.....	Ursulei.....	Lanusei.....	255	271	San Giovanni.....	Acireale.....	323	339	
San Giorgio (v. Campo, San Giorgio e Cola)					San Giovanni.....	Giffoni Valle Piana	540	573	
San Giorgio (v. Coenzo e San Giorgio)					San Giovanni.....	Godiasco.....	29	29	
San Giorgio (v. Stagno, Terria, ecc.)					San Giovanni.....	Golferenzo.....	192	229	
San Giorgio a Bibbiana	Cascina.....	Pisa.....	1066	1075	San Giovanni.....	Limone Piemonte	104	105	
San Giorgio a Colonna	Prato in Toscana	Firenze.....	2345	2342	San Giovanni.....	Marciano.....	104	104	
San Giorgio a Cremano		Napoli.....	4826	4853	San Giovanni.....	Milazzo.....	398	401	
					San Giovanni.....	Mileto.....	181	181	
					San Giovanni.....	Montagna.....	259	259	
					San Giovanni.....	Motta di Licenza	408	405	

FRAZIONI DI COMUNE E COMUNI	COMUNE DI CUI FA PARTE LA FRAZIONE	CIRCONDARIO O DISTRETTO	POPOLAZIONE 1881		FRAZIONI DI COMUNE E COMUNI	COMUNE DI CUI FA PARTE LA FRAZIONE	CIRCONDARIO O DISTRETTO	POPOLAZIONE 1881	
			presente	residente (legale)				presente	residente (legale)
San Giovanni	Orvieto	Orvieto	293	296	San Giovanni del Prugno	Perugia	Perugia	326	326
San Giovanni	Ostellato	Ferrara	411	381	San Giovanni del Tempio	Sacile	Sacile	407	407
San Giovanni*	Palmas Suergiu	Iglesias	829	854	San Giovanni di Biada	Viterbo	Viterbo	765	768
San Giovanni	Polaveno	Brescia	418	421	San Giovanni di Gailermo	Catania	Catania	1021	1027
San Giovanni	Polcenigo	Sacile	1510	1521	San Giovanni di Gerace	Gerace	Gerace	1502	1513
San Giovanni	Rimini	Rimini	1596	1601	San Giovanni di Livenza	Sacile	Sacile	449	453
San Giovanni	Ripi	Frosinone	339	343	San Giovanni di Manzano	Cividale del Friuli	Cividale del Friuli	2288	2330
San Giovanni	Riva presso Chieri	Torino	347	349	San Giovanni e Paolo	Cajazzo	Piedimonte d'Alife	1103	1110
San Giovanni	Roasio	Mondovi	78	83	San Giovanni e Paolo	Sassoferrato	Ancona	294	360
San Giovanni	Roccaverano	Acqui	382	404	San Giovanni Gemini	Bivona	Bivona	3683	3752
San Giovanni	Rosciano	Penne	399	398	San Giovanni Illarione	Arzignano	Arzignano	3898	3974
San Giovanni	Sambatello	Reggio Calabria	313	316	San Giovanni Illarione	San Giovanni Illarione	Arzignano	383	371
San Giovanni	San Demetrio ne' Vestini	Aquila	286	302	San Giovanni in Campono	Fontana Elice	Faenza	805	809
San Giovanni	San Francesco al Campo	Torino	310	316	San Giovanni Incarico	Gaeta	Gaeta	2575	2627
San Giovanni*	San Giovanni alla Castagna	Lecco	502	520	San Giovanni in Croce	Casalmaggiore	Casalmaggiore	2342	2408
San Giovanni	San Giovanni di Manzano	Cividale del Friuli	526	531	San Giovanni in Croce	San Giovanni in Croce	Casalmaggiore	1685	1731
San Giovanni	San Martino Canavese	Ivrea	705	796	San Giovanni in Fiore	Cosenza	Cosenza	10744	10813
San Giovanni*	S. Stefano di Brigas	Messina	693	841	San Giovanni in Galdo	Campobasso	Campobasso	1876	1888
San Giovanni	Santa Lucia del Mela	Messina	442	447	San Giovanni in Gallea	Borghi	Cesena	1036	1062
San Giovanni	Sante Marie	Avezzano	365	360	San Giovanni in Marignano	San Giovanni in Marignano	Rimini	5916	6367
San Giovanni	San Vincenzo Valle Roveto	Avezzano	558	633	San Giovanni in Marignano	San Giovanni in Marignano	Rimini	2180	2340
San Giovanni	Spello	Foligno	159	159	San Giovanni in Monte	Barbarano	Barbarano	291	292
San Giovanni	Stella Cilento	Vallo della Lucania	317	356	San Giovanni in Persiceto	Bologna	Bologna	14903	15067
San Giovanni*	Ursulei	Lanusei	312	317	San Giovanni in Triario	Minerbio	Bologna	806	793
San Giovanni	Viano	Reggio Emilia	586	595	San Giovanni in Volpinara	Terra del Sole	Rocca San Casciano	87	87
San Giovanni	Villafranca Piemonte	Pinerolo	648	648	San Giovanni la Punta	Castrocaro	San Giovanni la Punta	2046	2062
San Giovanni	Zambrone	Monteleone di Calabria	198	197	San Giovanni Lipioni	San Giovanni la Punta	Catania	1774	1790
San Giovanni (v. Castel Ritaldi e San Giovanni)		Lecco	1626	1670	San Giovanni Lipioni	Vasto	Vasto	852	881
San Giovanni (v. Mancini, Piano d'Ischia, ecc.)		Pisa	1611	1636	San Giovanni Lupatoto	San Giovanni Lipioni	Vasto	801	831
San Giovanni (v. San Sebastiano e San Giovanni)		Vallo della Lucania	3231	3603	San Giovanni Lupatoto	San Giovanni Lupatoto	Verona	4659	4236
San Giovanni (v. Santo Stefano, Lanca, ecc.)		Vallo della Lucania	2068	2303	San Giovanni Lupatoto	San Giovanni Lupatoto	Verona	2840	2428
San Giovanni (v. Valdi Cardano e San Giovanni)		Napoli	14583	14507	San Giovanni Lupatoto	Verrua Savoja	Torino	1480	1569
San Giovanni alla Castagna		Genova	1723	1710	San Giovanni*, Monticello, Tabbia				
San Giovanni alla Venana		Salerno	206	259	San Giovanni Paganica, Castello Paganica e Colle Paganica	Monterea	Aquila	653	835
San Giovanni a Piro		Mirandola	1908	1920	San Giovanni Paganica	Rieti	Rieti	523	539
San Giovanni a Piro		Savona	781	795	San Giovanni Paganica	San Severo	San Severo	8470	8312
San Giovanni a Teuduccio		Pinerolo	1080	1204	San Giovanni Realino				
San Giovanni Battista		Bergamo	1463	1623	San Giovanni Rondone	Tarantasia	Cuneo	223	242
San Giovanni Battista		Bergamo	450	499	San Giovanni Tasnere	Arezzo	Arezzo	5532	5616
San Giovanni Battista*		Catanzaro	889	890	San Giovanni Valdarno	San Giovanni Valdarno	San Giovanni Valdarno	5206	5289
San Giovanni Bello-natti		Siena	2579	2621	San Giovenale	Nocera Umbra	Foligno	309	320
San Giovanni Bianco		Siena	549	553	San Giovenale	Orvieto	Orvieto	269	272
San Giovanni Bianco		Ravenna	1768	1794	San Girolamo	Guastalla	Guastalla	848	847
San Giovanni, Calavri-cata e Feudo Casolini		Novellara	783	776	San Girolamo	Quarto al Mare	Genova	670	649
San Giovanni d'Asso		Sorano	517	516	San Girolamo	San Francesco al Campo	Torino	280	281
San Giovanni d'Asso		Perugia	262	261	San Giuliano	Castelvetro Piacentino	Fiorenz. d'Arda	1066	1058
San Giovanni del Dosso		Perugia	262	261	San Giuliano	Faenza	Faenza	2278	2275
San Giovanni della Fossa		Perugia	262	261	San Giuliano	Prignano Cilento	Vallo della Lucania	26	24
San Giovanni delle Contee		Perugia	262	261	San Giuliano	Rimini	Rimini	1986	2136
San Giovanni del Pantano		Perugia	262	261	San Giuliano	Roccabruna	Cuneo	703	835

FRAZIONI DI COMUNE E COMUNI	COMUNE DI CUI FA PARTE LA FRAZIONE	CIRCONDARIO O DISTRETTO	POPOLAZIONE 1881		FRAZIONI DI COMUNE E COMUNI	COMUNE DI CUI FA PARTE LA FRAZIONE	CIRCONDARIO O DISTRETTO	POPOLAZIONE 1881	
			presente	residente (legale)				presente	residente (legale)
San Giuliano.....	Susa.....	Susa.....	392	390	San Gregorio.....	Assisi.....	Foligno.....	166	167
San Giuliano.....	Teano.....	Caserta.....	257	254	San Gregorio.....	Cisano Bergama- sco	Bergamo.....	477	485
San Giuliano.....	Viboldone.....	Milano.....	495	500	San Gregorio.....	Cucca.....	Cologna Veneta.....	1879	1870
Sau Giuliano a Set- timo	Lastra a Signa.....	Firenze.....	195	197	San Gregorio.....	Ferriere.....	Piacenza.....	260	363
San Giuliano del Sannio		Campobasso.....	2616	2482	San Gregorio.....	Gallina.....	Reggio Calabria.....	1251	1263
San Giuliano di Pu- glia		Larino.....	1662	1655	San Gregorio.....	Lambrate.....	Milano.....	204	197
San Giuliano nuovo.	Alessandria.....	Alessandria.....	2321	2321	San Gregorio.....	Naso.....	Patti.....	1247	1227
San Giuliano vecchio	Alessandria.....	Alessandria.....	2060	2055	San Gregorio.....	Padova.....	Padova.....	587	584
San Giuseppe.....	Cairo Montenotte.....	Savona.....	249	262	San Gregorio.....	Paganica.....	Aquila.....	469	475
San Giuseppe.....	Camerlata.....	Como.....	317	325	San Gregorio.....	San Gregorio nelle Alpi	Feltre.....	166	177
San Giuseppe.....	Castagnito.....	Alba.....	491	495	San Gregorio (v. Sir- ta, San Gregorio e Sostita)				
San Giuseppe.....	Cesena.....	Cesena.....	2170	2172	San Gregorio da Sassola		Roma.....	1246	1230
San Giuseppe.....	Giaglione.....	Susa.....	392	390	San Gregorio di Cata- ntania		Catania.....	1457	1592
San Giuseppe.....	Magliano Alpi.....	Mondovi.....	520	547	San Gregorio d'Ip- pona		Monteleone di Ca- labria	1467	1479
San Giuseppe.....	Montforte d'Alba.....	Alba.....	245	246	San Gregorio d'Ip- pona	San Gregorio d'Ippona	Monteleone di Ca- labria	640	641
San Giuseppe.....	Ottajano.....	Castellammare di Stabia	3413	3457	San Gregorio infe- riore	San Gregorio d'Ippona	Monteleone di Ca- labria	279	283
San Giuseppe.....	Picinisco.....	Sora.....	309	413	San Gregorio Ma- gno		Campagna.....	4556	4575
San Giuseppe.....	Rima San Giusep- pe	Varallo.....	143	163	San Gregorio nelle Alpi		Feltre.....	1702	1884
San Giuseppe.....	Rovato.....	Chiari.....	296	294	San Grisante.....	Crescentino.....	Vercelli.....	717	726
San Giuseppe.....	Sommariva Perno.....	Alba.....	403	405	Sanguarzo.....	Cividale del Friuli	Cividale del Friuli	616	619
San Giuseppe.....	Tolentino.....	Macerata.....	1131	1142	Sanguigna.....	Colorno.....	Parma.....	538	545
San Giuseppe.....	Treviso.....	Treviso.....	1575	1570	Sanguinaro (v. No- ceto, Chiaje, ecc.)				
San Giuseppe.....	Trofarello.....	Torino.....	608	614	Sanguinetto (v. Cam- podonico e Sangui- neto)				
San Giuseppe.....	Veroli.....	Frosinone.....	1314	1325	Sanguinetto		Sanguinetto.....	2888	2924
San Giuseppe.....	VillaSanGiuseppe	Reggio Calabria.....	888	905	Sanguinetto.....	Sanguinetto.....	Sanguinetto.....	1582	1616
San Giuseppe (v. Car- mine, S. Giuseppe, ecc.)					San Gusmè e Rosen- nario	Castelnuovo Ber- rardenga	Siena.....	1168	1182
San Giuseppe (v. San Chiaffredo, Bosco e San Giuseppe)					Sanico.....	Alfiano Natta.....	CasaleMonferrato.....	581	585
San Giuseppe (v. San- ta Croce di Mar- cone)					Sanico.....	Vendrogno.....	Como.....	148	167
San Giuseppe di Ca- sto		Biella.....	547	631	San Iollargiu.....	Gonnesa.....	Iglesias.....	230	159
San Giuseppe Jato		Palermo.....	6579	6579	San Jacopino.....	Firenze.....	Firenze.....	3856	3790
San GiuseppePogliano	Monucco Tori- nese	Asti.....	194	197	San Jacopo.....	Livorno.....	Livorno.....	5195	4965
San Giustino		Perugia.....	4700	5142	San Jona.....	Ovindoli.....	Avezzano.....	398	429
San Giustino.....	San Giustino.....	Perugia.....	704	728	San Lanfranco.....	Corpi Santi di Pavia	Pavia.....	1801	1819
San Giustino.....	Loro Ciuffenna.....	Arezzo.....	645	641	San Lauro.....	Fagnano Castello	Cosenza.....	334	348
San Giusto.....	Cantalupa.....	Pinerolo.....	137	151	San Lazzaro.....	Agerola.....	Castellammare di Stabia	906	930
San Giusto.....	Gapannori.....	Lucca.....	190	235	San Lazzaro.....	Padova.....	Padova.....	977	972
San Giusto.....	Concordia Sagit- taria	Portogruaro.....	197	196	San Lazzaro.....	Pinerolo.....	Pinerolo.....	291	290
San Giusto.....	Prato in Toscana	Firenze.....	2097	2085	San Lazzaro.....	San Lazzaro Al- beroni	Piacenza.....	945	949
San Giusto.....	Volterra.....	Volterra.....	1431	1478	San Lazzaro.....	San Lazzaro di Savena	Bologna.....	464	456
San Giusto a Fortuna	San Piero a Sieve	Firenze.....	236	236	San Lazzaro.....	San Lazzaro Parme- nense	Parma.....	1072	1103
San Giusto a Montal- bino	Montespertoli.....	Firenze.....	182	182	San Lazzaro.....	Sarzana.....	Spezia.....	1173	1175
San Giusto Cana- vese		Ivrea.....	2518	2696	San Lazzaro.....	Treviso.....	Treviso.....	952	950
San Giusto in Cannicci	Pisa.....	Pisa.....	1484	1453	San Lazzaro.....	Volterra.....	Volterra.....	1177	1128
San Godenzo		Firenze.....	3392	3688	San Lazzaro Albe- roni		Piacenza.....	2916	2924
San Godenzo.....	San Godenzo.....	Firenze.....	1046	1103	San Lazzaro di Sa- vena		Bologna.....	5393	5338
San Gottardo.....	Rimella.....	Varallo.....	184	232	San Lazzaro e Coltu- ra di San Felice.....	Vicenza.....	Vicenza.....	1461	1449
San Gottardo.....	Torre de' Busi.....	Bergamo.....	331	332	San Lazzaro e Pel- leno	Bibiana.....	Pinerolo.....	255	263
San Gottardo.....	Udine.....	Udine.....	749	753	San Lazzaro Parme- nense		Parma.....	7710	7986
San Gottardo.....	Val Furva.....	Sondrio.....	67	82	San Lazzaro Reale San Leo		Porto Maurizio.....	282	300
San Gottardo.....	Zovencedo.....	Barbarano.....	404	410	San Leo.....	San Leo.....	Urbino.....	1923	1900
San Grato.....	Aglie.....	Ivrea.....	478	546	San Leo.....	Angliari.....	Arezzo.....	1042	1048
San Grato.....	Cossila.....	Biella.....	1289	1327	San Leo.....	Briatico.....	Monteleone di Ca- labria	439	439
San Grato.....	Monteu Roero.....	Alba.....	309	336	San Leo.....	Castellabate.....	Vallo della Lu- ciana	89	91
San Grato.....	Oglianico.....	Torino.....	102	108	San Leo.....	Pellaro.....	Reggio Calabria.....	604	625
San Grato.....	Paruzzaro.....	Novara.....	271	288	San Leo (v. Mezzago- sto-San Leo)				
San Grato.....	Pica.....	Asti.....	283	295	San Leolino.....	Bucine.....	Arezzo.....	580	591
San Grato.....	Piozzo.....	Mondovi.....	360	373	San Leonardo		San Pietro al Na- tione	2164	2382
San Grato.....	San Francesco al Campo	Torino.....	208	216					
San Grato.....	Sessant.....	Asti.....	267	268					
San Grato.....	Vicoforte.....	Mondovi.....	213	215					
San Grato.....	Villafranca d'Asti	Asti.....	443	487					
San Grato (v. San De- fendente, San Grato e Volpone)									
San Grato di Vallo..	Caluso.....	Ivrea.....	824	878					
San Grato e Sant'Anna	Bagnolo Piemon- te	Saluzzo.....	818	815					
San Gregorio		Piedimonte d'A- life	1217	1256					
San Gregorio.....	Acquasanta.....	Ascoli Piceno.....	79	87					

FRAZIONI DI COMUNE E COMUNI	COMUNE DI CUI FA PARTE LA FRAZIONE	CIRCONDARIO O DISTRETTO	POPOLAZIONE 1881		FRAZIONI DI COMUNE E COMUNI	COMUNE DI CUI FA PARTE LA FRAZIONE	CIRCONDARIO O DISTRETTO	POPOLAZIONE 1881	
			presente	residente (legale)				presente	residente (legale)
San Leonardo.....	San Leonardo...	San Pietro al Nat- tione	368	407	San Lorenzo di Mon- te Nero	Perugia.....	Perugia.....	286	286
San Leonardo*.....	Cortile San Mar- tino	Parma.....	477	469	San Lorenzo e Fla- viano	Amatrice.....	Cittaducale.....	210	248
San Leonardo.....	Cutro.....	Cotrone.....	537	467	San Lorenzo e Grana	San Lorenzo....	Reggio Calabria.	2057	2114
San Leonardo.....	Gioiosa Marea ..	Patti.....	1384	1387	San Lorenzo e Picci- che	Trevi.....	Spoleto.....	438	439
San Leonardo.....	Linarolo.....	Pavia.....	494	501	San Lorenzo Guaz- zone	Vhò.....	Casalmaggiore...	215	219
San Leonardo.....	Montereale Cel- lina	Pordenone.....	651	652	San Lorenzo in Campo		Pesaro.....	2882	2984
San Leonardo.....	Ottajano.....	Castellammare di Stabia	205	206	San Lorenzo in Campo	San Lorenzo in Campo	Pesaro.....	1658	1696
San Leonardo.....	Salice Calabro ..	Reggio Calabria.	162	173	San Lorenzo Mag- giore		Cerreto Sannita.	2147	2192
San Leonardo (v. Morra, S. Martino, San Leonardo)					San Lorenzo Mondi- nari	Cella Dati.....	Cremona.....	239	239
San Leucio		Benevento.....	2742	2766	San Lorenzo Nuovo		Viterbo.....	1483	1536
San Leucio		Caserta.....	734	739	San Luca		Gerace.....	1741	1767
San Liberato.....	Narni.....	Terni.....	220	220	San Luca.....	Bologna.....	Bologna.....	784	788
San Lorenzello		Cerreto Sannita.	2103	2221	San Luca.....	Crosara.....	Marostica.....	1835	1836
San Lorenzo		Reggio Calabria.	4301	4438	San Luca.....	Montefalco....	Spoleto.....	152	156
San Lorenzo.....	Abano Bagni.....	Padova.....	1044	1068	San Luca.....	Villafraanca Pie- monte	Pinerolo.....	787	791
San Lorenzo.....	Acciano.....	Aquila.....	83	88	San Lucido		Paola.....	3572	4119
San Lorenzo.....	Amandola.....	Ascoli Piceno...	1020	1053	San Luigi.....	Igliano.....	Mondovi.....	175	171
San Lorenzo*	Angrogna.....	Pinerolo.....	1023	1119	San Luigi.....	Pornassio.....	Porto Maurizio..	279	279
San Lorenzo.....	Arzene.....	San Vito al Ta- gliamento	428	455	San Lupo		Cerreto Sannita.	1766	1825
San Lorenzo.....	Calvi dell'Umbria	Terni.....	156	152	San Lupo.....		Cagliari.....	4092	4177
San Lorenzo.....	Caraglio.....	Cuneo.....	552	609	San Lussorio.....	Nuraminis.....	Cagliari.....	274	300
San Lorenzo*	Casapinta.....	Biella.....	190	205	San Lussurgiu		Oristano.....	4931	4883
San Lorenzo.....	Castell'Arquato..	Fiorenz. d'Arda.	490	490	San Luzio.....	Bauco.....	Frosinone.....	385	384
San Lorenzo.....	Collalto.....	Rieti.....	244	259	San Macario.....	Ferno.....	Gallarate.....	129	134
San Lorenzo.....	Demonte.....	Cuneo.....	75	101	San Macario.....	Samarate.....	Gallarate.....	1000	1041
San Lorenzo.....	Fossano.....	Cuneo.....	460	454	San Mamette.....	Drano.....	Como.....	168	185
San Lorenzo.....	Giaglione.....	Susa.....	532	522	San Mamette.....	Mese.....	Sondrio.....	248	265
San Lorenzo.....	Lettere.....	Castellammare di Stabia	339	339	San Mamiliano.....	Ferentillo.....	Spoleto.....	315	317
San Lorenzo.....	Lugo.....	Lugo.....	2333	2339	San Mango.....	San Mango Pie- monte	Salerno.....	670	661
San Lorenzo.....	Manzano.....	Cividale del Friuli	355	356	San Mango Cilento..	Sessa Cilento...	Vallo della Lu- cania	944	973
San Lorenzo.....	Monastero di Va- sco	Mondovi.....	92	99	San Mango d'Aquino		Nicastro.....	1972	2055
San Lorenzo.....	Mongrando.....	Biella.....	1774	1751	San Mango Piemon- te		Salerno.....	981	903
San Lorenzo.....	Montecarotto.....	Ancona.....	804	831	San Mango sul Ca- lora		Sant'Angelo de' Lombardi	1963	1997
San Lorenzo.....	Monte Falcone ..	Fermo.....	246	255	San Marcellino		Caserta.....	1175	1185
San Lorenzo.....	Appennino	Orvieto.....	223	225	San Marcellino, Luci- gnano, Nebbiano, San Regolo Rietine e Castagnoli.....	Gajole.....	Siena.....	1788	1772
San Lorenzo.....	Monteleone d'Or- vieto	Bologna.....	384	384	San Marcello	Camerino.....	Ancona.....	1926	1912
San Lorenzo.....	Monte S. Pietro.	Sassari.....	462	459	San Marcello.....	San Marcello Pi- stojese	Camerino.....	533	540
San Lorenzo.....	Osilo.....	Novi Ligure.....	500	499	San Marco.....	San Marco.....	Pistoja.....	1118	1197
San Lorenzo.....	Ovada.....	Gallarate.....	348	350	San Marcello Pi- stojese		Bauco.....	187	187
San Lorenzo.....	Parabiago.....	Gallarate.....	348	350	San Marco*.....	Bognanico Fuori.	Domodossola...	26	33
San Lorenzo.....	Pizzoli.....	Aquila.....	533	671	San Marco.....	Borgomanero ..	Novodora.....	533	529
San Lorenzo*	Pozzol Groppo..	Tortona.....	35	33	San Marco.....	Campo San Piero	Campo San Piero	661	634
San Lorenzo.....	Rovetta.....	Clusone.....	368	444	San Marco.....	CasinoPiano d'Er- ba	Lecco.....	72	70
San Lorenzo.....	San Francesco al Campo	Torino.....	370	384	San Marco.....	Castellabate.....	Vallo della Lu- cania	378	396
San Lorenzo.....	San Prospero ...	Mirandola.....	443	445	San Marco.....	Cessanji.....	Monteleone di Ca- labria	403	404
San Lorenzo.....	S. Stefano Roero	Alba.....	818	847	San Marco.....	Fiastra.....	Camerino.....	163	172
San Lorenzo.....	San' Egidio del Monte Albino	Salerno.....	1847	1842	San Marco.....	Mereto di Tomba	Udine.....	301	303
San Lorenzo.....	Sedegliano.....	Codrojoio.....	661	714	San Marco.....	Milazzo.....	Messina.....	842	849
San Lorenzo.....	Vignale.....	Casale Monferrato	759	762	San Marco.....	Monte S. Giuliano	Trapani.....	5041	5024
San Lorenzo (v. Re- suttana e San Lo- renzo)	Vittorio.....	Vittorio.....	300	303	San Marco.....	Montevarchi ..	Arezzo.....	361	361
San Lorenzo (v. Na- vola e San Lorenzo)					San Marco.....	Norcia.....	Spoleto.....	74	83
San Lorenzo alle Corti	Cascina.....	Pisa.....	1082	1102	San Marco.....	Novara di Sicilia.	Castroreale.....	398	399
San Lorenzo al Mare		San Remo.....	232	231	San Marco.....	Perugia.....	Perugia.....	854	854
San Lorenzo a Marse	Monticiano.....	Siena.....	337	337	San Marco.....	Ravenna.....	Ravenna.....	1144	1131
San Lorenzo a Mon- talbino	Montespertoli ..	Firenze.....	175	175	San Marco.....	Resana.....	Castelfranco Ve- neto	772	790
San Lorenzo a Pagna- tico	Cascina.....	Pisa.....	1106	1122	San Marco.....	San Felice a Can- cello	Caserta.....	969	974
San Lorenzo a Pinaco	Amatrice.....	Cittaducale.....	83	146	San Marco.....	San Marco d'A- lunzio	Patti.....	1374	1605
San Lorenzo Aroldo.	Solarolo Rainerio	Casalmaggiore ..	613	635	San Marco.....	Santa Maria a Vico	Caserta.....	396	400
San Lorenzo Bel- lizzi		Castrovillari ..	2128	2367	San Marco.....	Sant' Angelo de' Lombardi	Sant' Angelo de' Lombardi	750	670
San Lorenzo Colpolina	Fiastra.....	Camerino.....	121	123	San Marco.....	Teano.....	Caserta.....	756	760
San Lorenzo della Co- sta	Santa Margherita Ligure	Chiavari.....	1000	1267	San Marco.....	Villarboit.....	Vercelli.....	160	160
San Lorenzo della Ra- batta	Perugia.....	Perugia.....	341	338					
San Lorenzo del Vallo		Castrovillari ..	1295	1414					
San Lorenzo de' Pi- cenardi	Torre de' Picenar- di	Cremona.....	558	589					

FRAZIONI DI COMUNE E COMUNI	* COMUNE DI CUI FA PARTE LA FRAZIONE	CIRCONDARIO O DISTRETTO	POPOLAZIONE 1881		FRAZIONI DI COMUNE E COMUNI	COMUNE DI CUI FA PARTE LA FRAZIONE	CIRCONDARIO O DISTRETTO	POPOLAZIONE 1881	
			presente	residente (legale)				presente	residente (legale)
San Marco (v. Castions e San Marco)					San Martino	S. Martino Canavese	Ivrea	968	1034
San Marco a Cancellò	Maddaloni	Caserta	267	267	San Martino	S. Martino di Venezze	Rovigo	2351	2347
San Marco a Monte	Sant'Angelo a Cupolo	Benevento	264	265	San Martino	S. Martino Valle Caudina	Avellino	2348	2511
San Marco Argentano		Cosenza	4619	4776	San Martino *	San Siro	Como	8	13
San Marco Argentano	San Marco Argentano	Cosenza	4116	4263	San Martino	Santa Giustina	Feltre	170	187
San Marco d'Alunzio		Patti	2399	2428	San Martino	Santa Sofia	Rocca S. Casciano	235	229
San Marco dei Cavoti		San Bartolommeo in Galdo	4974	5022	San Martino	Scisciano	Nola	415	413
San Marco e Malafosse	Oulx	Susa	159	160	San Martino	Serravalle di Chienti	Camerino	498	541
San Marco e Pozza	Preturo	Aquila	389	474	San Martino	Sessa Aurunca	Gaeta	260	260
San Marco Esterno	Osimo	Ancona	1154	1151	San Martino	Sorano	Grosseto	353	325
San Marco Evangelista		Caserta	1477	1470	San Martino *	Sorli	Tortona	153	168
San Marco in Lamis		San Severo	15440	15579	San Martino	Spadafora S. Martino	Messina	899	928
San Marco la Capota		San Severo	4599	4600	San Martino	Stella	Savona	875	890
San Mariano	Arcevia	Ancona	429	461	San Martino	Stroppo	Cuneo	330	378
San Mariano	Corciano	Perugia	791	787	San Martino	Struppa	Genova	750	760
San Mariano	Carpi	Modena	690	690	San Martino	Val Masino	Sondrio	261	292
San Marino	Santa Maria in Duno	Bologna	1017	1010	San Martino	Valmorzola	Borgotaro	427	450
San Mario (v. Chiaio, Aschetini e San Mario)					San Martino	Valperga	Ivrea	248	265
San Maroto	Pieve Bovigliana	Camerino	392	413	San Martino	Vignone	Pallanza	20	24
San Martin Gussago	Ceresara	Asola	742	736	San Martino (v. Belbo e San Martino)	Zoagli	Chiavari	1339	1536
San Martino	Abano Bagni	Padova	1400	1422	San Martino (v. Caselle e San Martino)				
San Martino	Acquasanta	Ascoli Piceno	63	68	San Martino (v. Cecino e San Martino)				
San Martino	Albera Ligure	Novi Ligure	205	249	San Martino (v. Morra, San Martino, San Leonardo)				
San Martino	Amandola	Ascoli Piceno	370	383	San Martino di qua dal Secchia (v. San Prospero e San Martino)				
San Martino	Barge	Saluzza	1273	1297	San Martino (v. San t'Agata e San Martino)				
San Martino	Barisciano	Aquila	542	645	San Martino (v. Villamagna, Casale, ecc.)				
San Martino	Bognanco Dentro	Domodossola	69	92	San Martino (v. Zerbido, San Martino, ecc.)				
San Martino	Borgotaro	Borgotaro	166	170	San Martino al Cimino	Viterbo	1594	1712	
San Martino	Bucine	Arezzo	140	152	San Martino alla Palma	Casellina e Torri	Firenze	2724	2733
San Martino	Canzano	Teramo	140	142	San Martino alla Palma	Lastra a Signa	Firenze	150	145
San Martino	Capraja e Limite	San Miniato	96	99	San Martino al Tagliamento	San Vito al Tagliamento	1391	1493	
San Martino	Caprara sopra Panico	Vergato	341	340	San Martino al Tanaro	Asti	1189	1251	
San Martino	Castel d'Azzano	Verona	232	234	San Martino a Monte	Poppi	Arezzo	161	162
San Martino	Castiglione Torinese	Torino	457	448	San Martino Buonalbergo	Verona	1926	1848	
San Martino	Castignano	Ascoli Piceno	532	538	San Martino Canavese	Ivrea	2393	2836	
San Martino	Collechio	Parma	360	362	San Martino Carrano	Mirandola	Mirandola	640	659
San Martino	Correggio	Reggio Emilia	1412	1417	San Martino d'Agri	Genova	Lagonegro	1427	1531
San Martino	Cortiglione	Acqui	261	262	San Martino d'Albaro	Genova	Bozzolo	4269	4348
San Martino	Cossano Belbo	Alba	516	535	San Martino dall'Argine	San Martino dall'Argine	Bozzolo	3109	3336
San Martino	Curino	Biella	904	991	San Martino dai Colli e Poggio delle Corti	Perugia	Perugia	511	514
San Martino	Fagnano Olona	Gallarate	103	106	San Martino del Lago	Perugia	Casalmaggiore	978	979
San Martino	Ferrara	Ferrara	6631	6663	San Martino del Lago e San Faustino	San Martino del Lago	Casalmaggiore	697	704
San Martino	Fiastra	Camerino	235	272	San Martino di Finita	S. Martino di Finita	Cosenza	1997	2088
San Martino	Fonte	Asolo	880	931	San Martino di Finita		Cosenza	948	1000
San Martino	Fossano	Cuneo	1126	1111	San Martino di Lupari		Cittadella	5877	5902
San Martino	Gambarana	Mortara	252	253	San Martino di Lupari	S. Martino di Lupari	Cittadella	4236	4272
San Martino	Garzigliana	Pinerolo	127	131	San Martino di Noceto	Rapallo	Chiavari	486	491
San Martino	Grosotto	Sondrio	136	138	San Martino di Perero		Pinerolo	168	189
San Martino	Guastalla	Guastalla	1015	1016	San Martino di Venezze		Rovigo	3996	3990
San Martino	Jatrinoli	Palmi	968	768					
San Martino	Laureana Cilento	Vallo della Lucania	162	166					
San Martino	Monesiglio	Mondovi	201	201					
San Martino	Monreale	Palermo	235	251					
San Martino	Montecorvino Rovella	Salerno	1113	1116					
San Martino	Monteraale Cellina	Pordenone	551	551					
San Martino	Monte S. Pietro	Bologna	298	301					
San Martino	Mozzate	Como	353	397					
San Martino	Ocre	Aquila	161	202					
San Martino	Pescorocchiano	Cittaducale	46	49					
San Martino	Petrella Salto	Cittaducale	297	301					
San Martino	Rivolto	Codroipo	670	666					
San Martino	Roccaforte Ligure	Novi Ligure	330	380					
San Martino	Rosignano Monferrato	Casale Monferrato	839	856					
San Martino	San Colombano Certenoli	Chiavari	364	441					
San Martino	S. Martino al Tagliamento	San Vito al Tagliamento	370	376					
San Martino	S. Martino al Tanaro	Asti	392	402					
San Martino	S. Martino Buonalbergo	Verona	1085	1083					

FRAZIONI DI COMUNE E COMUNI	COMUNE DI CUI FA PARTE LA FRAZIONE	CIRCONDARIO O DISTRETTO	POPOLAZIONE 1881		FRAZIONI DI COMUNE E COMUNI	COMUNE DI CUI FA PARTE LA FRAZIONE	CIRCONDARIO O DISTRETTO	POPOLAZIONE 1881	
			presente	residente (legale)				presente	residente (legale)
San Martino e Cà de' Gallotti	Staghiglione	Voghera	125	138	San Mauro	Alvignano	Piedimonte d'Alife	350	357
San Martino e Landolfi	S. Martino Sannita	Benevento	444	453	San Mauro	Boves	Cuneo	491	513
San Martino e Zagonara	Lugo	Lugo	1754	1753	San Mauro	Muravera	Cagliari	523	531
San Martino in Argine	Molinella	Bologna	2379	2366	San Mauro	San Mauro Torinese	Torino	908	927
San Martino in Beliseto		Cremona	919	929	San Mauro	Signa	Firenze	1804	1822
San Martino in Campo e Santa Maria Rossa	Perugia	Perugia	1066	1067	San Mauro Castelverde		Cefalù	5564	5608
San Martino in Colle	Capannori	Lucca	348	358	San Mauro Cilento		Vallo della Lucania	1273	1398
San Martino in Colle	Perugia	Perugia	798	799	San Mauro di Romagna		Cesena	2388	2400
San Martino in Fredana	Pescaglia	Lucca	363	369	San Mauro di Saline		Tregnago	1120	1124
San Martino in Olza	Cortemaggiore	Fiorenzuola d'Arda	692	693	San Mauro di Saline	San Mauro di Saline	Tregnago	387	389
San Martino in Pensilis		Larino	4364	4320	San Mauro e Sant'Alessio	Busca	Cuneo	412	421
San Martino in Poggi	Civitella in Val di Chiana	Arezzo	358	360	San Mauro Forte		Matera	3238	3217
San Martino in Rivo		Reggio Emilia	3347	3406	San Mauro la Bruca		Vallo della Lucania	939	1066
San Martino in Soverrano	Minerbio	Bologna	414	410	San Mauro la Bruca	S. Mauro la Bruca	Vallo della Lucania	453	505
San Martino in Spino	Mirandola	Mirandola	674	670	San Mauro Marchesato		Cotrone	1714	1567
San Martino in Strada		Lodi	2585	2596	San Mauro Tetti	Revera	Susa	167	168
San Martino in Strada	S. Martino in Strada	Lodi	1961	1971	San Mauro Torinese		Torino	2440	2480
San Martino in Tremuleto	Poppi	Arezzo	175	175	San Michele	Alessandria	Alessandria	2482	2479
San Martino Olearo	Mediglia	Milano	715	707	San Michele	Bibiana	Pinerolo	345	349
San Martino Sannita		Benevento	1730	1759	San Michele	Bosco Marengo	Alessandria	1168	1168
San Martino Secchia	Carpi	Modena	408	407	San Michele*	Bregnano	Como	1091	1100
San Martino Siccomario		Pavia	1674	1679	San Michele	Bricherasio	Pinerolo	510	535
San Martino Siccomario	San Martino Siccomario	Pavia	483	484	San Michele	Cassino	Sora	1566	1621
San Martino sopr'Arno	Capolona	Arezzo	1443	1439	San Michele	Castelletto Uzzone	Alba	184	188
San Martino sulla Marruccina		Chieti	1506	1507	San Michele	Cervasca	Cuneo	474	496
San Martino Valle Caudina		Avellino	5074	5256	San Michele	Cimadolino	Oderzo	776	775
San Marzano di San Giuseppe		Taranto	2099	2157	San Michele	Costigliole d'Asti	Asti	550	540
San Marzano Oliveto		Asti	1799	1811	San Michele	Fabriano	Ancona	293	311
San Marzano Oliveto	San Marzano Oliveto	Asti	1413	1425	San Michele	Formazza	Domodossola	93	103
San Marzano sul Sarno		Salerno	3271	3312	San Michele	Messina	Messina	348	350
San Marzanotto		Asti	1217	1290	San Michele	Morfasso	Fiorenzuola d'Arda	452	484
San Massimo		Isernia	1320	1518	San Michele	Piazza al Serchio	Castelnuovo di Garfagnana	126	140
San Massimo	San Massimo	Isernia	818	950	San Michele	Rapallo	Chiavari	934	957
San Massimo	Isola del Gran Sasso d'Italia	Teramo	313	321	San Michele	Ravenna	Ravenna	1024	1010
San Massimo	Ortezzano	Fermo	85	85	San Michele	Ripalta Nuova	Crema	278	281
San Massimo	Rapallo	Chiavari	431	455	San Michele	Sacile	Sacile	344	346
San Massimo	San Massimo all'Adige	Verona	1519	1525	San Michele	San Michele al Tagliamento	Portogruaro	1228	1226
San Massimo all'Adige		Verona	2811	2794	San Michele	San Michele del Quarto	San Donà di Piave	959	950
San Matteo	Brà	Alba	1112	1115	San Michele	San Michele Mondovi	Mondovi	1339	1366
San Matteo	Cisterna d'Asti	Asti	718	728	San Michele	S. Vito dei Normanni	Brindisi	1320	1270
San Matteo	Valgrana	Cuneo	336	355	San Michele	Sassuolo	Modena	784	755
San Matteo	Viadana	Viadana	782	798	San Michele*	S. Stefano Roero	Alba	268	273
San Matteo a Lucia	Livorno	Livorno	3770	3751	San Michele	Torre de'Busi	Bergamo	503	496
San Maurizio	Caramanico	Chieti	624	670	San Michele	Villafranca Piemonte	Pinerolo	307	313
San Maurizio	Conzano	Casale Monferrato	550	557	San Michele (v. Cella, ecc.)	San Michele Agliana	Pistoja	808	811
San Maurizio	Demonte	Cuneo	214	367	San Michele al Tagliamento		Portogruaro	5012	5011
San Maurizio	Ghiffa	Pallanza	75	73	San Michele Cavana		Lesignano de'Bagni	532	540
San Maurizio	Limone Piemonte	Cuneo	16	16	San Michele d'Asti		Asti	489	526
San Maurizio	Reggio Emilia	Reggio Emilia	2189	2196	San Michele de' Gatti		Reggio Emilia	178	182
San Maurizio*	Roasio	Vercelli	945	988	San Michele della Fossa		Perga	362	365
San Maurizio di Monte	Rapallo	Chiavari	428	413	San Michele delle Badesse		Bagnolo in Piano	362	365
San Maurizio d'Opaglio		Novara	893	956	San Michele del Quarto		Campo San Piero	1263	1276
San Maurizio d'Opaglio	San Maurizio d'Opaglio	Novara	68	72	San Michele di Are.		S. I'onà di Piave	1638	1627
San Maurizio e S. Bernardo	Bagnolo Piemonte	Saluzzo	605	618	San Michele di Bari		Ivrea	584	602
San Maurizio, Valdivilla, Dornere, Moncucco e Marini	S. Stefano Belbo	Alba	1231	1289	San Michele di Ganzaria		Bari	4575	4672
					San Michele di Serino		Castagione	3529	3555
					San Michele di Tiorre		Avellino	1550	1598
					San Michele e Maruchi		Parma	743	774
							Nicastro	341	358

FRAZIONI DI COMUNE E COMUNI	COMUNE DI CUI FA PARTE LA FRAZIONE	CIRCONDARIO O DISTRETTO	POPOLAZIONE 1881		FRAZIONI DI COMUNE E COMUNI	COMUNE DI CUI FA PARTE LA FRAZIONE	CIRCONDARIO O DISTRETTO	POPOLAZIONE 1881	
			presente	residente (legale)				presente	residente (legale)
San Michele Extra.	Verona.	4714	4545	San Nicola da Cris-	Monteleone di Ca-	442	442
San Michele Extra ..	S. Michele Extra	Verona.	3475	3357	sa	labria		
San Michele in Bosco	Marcara.	Verona.	1017	1024	San Nicola dei Miri.	Gragnano.....	Castellammare di	2278	2328
San Michele in Te-	Bozzolo.	722	781	San Nicola dell'Al-	Stabia		
verina	Viterbo.	to	Cotrone	2685	2624
San Michele Mond-	Mondovi.	2028	2057	San Nicola del Vaglio	Lettere.....	Castellammare di	396	396
San Michele, Piano ol-	San Nicola la Stra-	Stabia		
tre Bormida	Salicetto	Mondovi	392	423	da	Caserta	3885	3931
San Michele Praz-	Cuneo	1032	1161	San Nicolao	Curino	Biella	460	567
zo	Montelupo Fio-	San Miniato	828	829	San Nicolò	Aci Catena.....	Acireale	354	354
San Miniato	rentino	San Miniato	16739	16850	San Nicolò	Bagnolo S. Vito	Mantova	631	643
San Miniato	San Miniato	San Miniato	2179	2189	San Nicolò	Cavriago	Reggio Emilia	1446	1499
San Morello	Signa	Firenze	660	598	San Nicolò	Mallare	Savona	1491	1505
San Morizio	Scala Coeli	Rossano	291	291	San Nicolò	Monte Cerignone	Urbino	321	346
San Morizio Cana-	San Morizio Ca-	Torino	1717	1801	San Nicolò	Narcao	Iglesias	321	736
vese	nave	San Nicolò	Ponte di Piave	Oderzo	372	375
Sanina	Corniglio	Parma	151	159	San Nicolò	Ponte San Nicolò	Padova	730	728
San Nazario	Bassano	2832	2899	San Nicolò	Ricadi.	Monteleone di	239	237
San Nazario	San Nazario.	Bassano	1769	1805	San Nicolò	San Nicolò di Co-	Calabria	300	346
San Nazario	Bracigliano	Salerno	392	402	San Nicolò	melico	Auronzo	300	346
Sati Nazario	S. Mauro la Bruca	Vallo della Lu-	486	561	San Nicolò	Val Furva	Sondrio	201	230
San Nazzario	cania	San Nicolò	Montale	Pistoia	1283	1281
San Nazzario	Narzole.	Mondovi	494	498	San Nicolò a Po.	Borgoforte.	Mantova	451	450
San Nazzario	Brescia.	San Nicolò d'Arci-	Oristano	1267	1305
San Nazzario	Monticelli d'On-	Firenz. d'Arda	1274	1309	dano	Deruta	907	915
San Nazzaro	Piozzano	Piacenza	369	363	San Nicolò di Celle.	Petugia	588	698
San Nazzaro	San Nazzaro de'	Pavia	3674	3783	San Nicolò di Co-	Auronzo	588	698
San Nazzaro	Burgondi	Novara	1201	1204	melico	Piacenza	1110	1115
San Nazzaro	S. Nazzaro Sesia	Borgo S. Donnino	445	448	San Nicolò e Mamago	Rottofreno	Argenta	1975	1934
San Nazzaro	Sissa	Benevento	1435	1418	San Nicolò Ferrarese	Argenta	Ferrara	1056	1056
San Nazzaro	S. Nazzaro e Calvi	Pavia	4716	4841	San Nicolò Gerrei.	Zibido San Gi-	Cagliari	298	301
San Nazzaro	Benevento	2492	2525	San Novo	como	Abbiategrosso	298	301
San Nazzaro Extra (v.	Novara	1308	1307	San Pancrazio	Bucine	Arezzo	452	470
San Paolo e San Nazz-	Como	571	774	San Pancrazio	Casale Litta	Gallarate	279	292
San Paolo Extra)	Prata d'Ansidonia	Aquila	328	362	San Pancrazio *	Conca Marini	Salerno	518	609
San Nazzaro Sesia	Bari	5871	5965	San Pancrazio	Erbusco	Chiari	272	278
San Nazzaro Val	San Severo	San Severo	8257	8307	San Pancrazio	Ravenna	Ravenna	471	467
Cavargna	Piedimonte d'A-	236	241	San Pancrazio	Russi	Ravenna	2278	2286
San Nicandro di	Alvignano	life	San Pancrazio	San Casciano in	Firenze	1369	1359
Bari	Gerace	66	66	San Pancrazio	Val di Pesa	Parma	623	640
San Nicandro Gar-	Antonimina	Benevento	518	523	San Pancrazio	San Pancrazio Parme-	Parma	628	637
ganico	San Niccola Man-	Ariano di Puglia	963	986	San Pancrazio	mentense	San Remo	4292	4419
San Niccola	fredi	Benevento	1997	2039	San Pancrazio Sa-	Ventimiglia	Parma	4292	4419
San Niccola	Gerace	786	795	lentino	Brindisi	2658	2572
San Niccola	Ardo	Gerace	1513	1531	San Panfilo	Ocre	Aquila	450	523
San Niccola	Caulonia	Vallo della Lu-	240	261	San Pantaleo	Cagliari	1868	1904
San Niccola	Centola	cania	San Pantaleone	Bergamo	633	644
San Niccola *	Fiumara	Reggio Calabria	851	909	San Pantaleone	San Lorenzo	Reggio Calabria.	1171	1207
San Niccola	Gallipoli	Gallipoli	1675	1662	San Paolo	Bagaladi	Reggio Calabria.	40	42
San Niccola	Isole dei Tremiti	San Severo	489	433	San Paolo	Barcelona Pozzo	Castroreale	367	368
San Niccola	Limbadi	Monteleone di Ca-	280	281	San Paolo	di Gotto	Mortara	98	98
San Niccola	labria	San Paolo	Langosco	Messina	305	325
San Niccola	Marigliano	Nola	1041	1041	San Paolo	Messina	San Vito al Ta-	684	694
San Niccola	Messina	Messina	398	397	San Paolo	Morfano al Ta-	gliamento		
San Niccola	Mondragone	Gaeta	313	317	San Paolo	Notò	Notò	1879	1878
San Niccola	Montecarone	Ancona	546	547	San Paolo	San Michele Mon-	Mondovi	500	502
San Niccola	Montemiletto	Avellino	710	713	San Paolo	dovi	Santa Sofia	107	107
San Niccola	Ripa Teatina	Chieti	364	366	San Paolo	Santa Sofia	Rocca San Cascia-	107	107
San Niccola	San Niccola del-	Cotrone	1557	1536	San Paolo	no	203	202
San Niccola	l'Alto	Aquila	400	412	San Paolo	Tufo	Avellino	1083	1088
San Niccola	Tornimparte	Termini Imerese	203	199	San Paolo Albanese	Lagonegro	2100	2094
San Niccola	Trabia	Pinerolo	206	208	San Paolo Belsito	Nola	1820	1821
San Niccola	Villafranca Pie-	San Paolo Cervo	San Paolo Belsito	Nola	1820	1821	
San Niccola	monte	San Paolo Cervo	San Paolo Cervo	Biella	830	998	
San Nicola (v. Villa	San Paolo della	San Paolo Cervo	Biella	240	333	
Grande, San Nicola,	Valle	Asti	960	1025	
ecc.)	San Paolo di Civi-	San Severo	2659	2698	
San Nicola Arcella	Scalea	Paola	967	1195	tate	Ancona	971	993
San Nicola	San Paolo di Jesi	Casalmaggiore	205	206	
San Nicola	San Paolo Ripa d'O-	Vhò	Verona	1301	1297	
San Nicola	glio	Verona	1301	1297	
San Nicola	San Paolo e San Naz-	Verona	Verona	1301	1297	
San Nicola	zaro Extra	Tempio Pausania	462	462	
San Nicola	San Pasquale	Greccio	427	430	
San Nicola	San Pastore	Osimo	1688	1707	
San Nicola	San Paterniano	Conselice	1225	1260	
San Nicola	San Patrizio	Conselice	1225	1260	

FRAZIONI DI COMUNE E COMUNI	COMUNE DI CUI FA PARTE LA FRAZIONE	CIRCONDARIO O DISTRETTO	POPOLAZIONE 1881		FRAZIONI DI COMUNE E COMUNI	COMUNE DI CUI FA PARTE LA FRAZIONE	CIRCONDARIO O DISTRETTO	POPOLAZIONE 1881	
			presente	residente (legale)				presente	residente (legale)
San Pedretto	Monticelli d'On- gina	Fiorenze, d'Arda	419	436	San Pietro	San Pietro al Ta- nagro	Sala Consilina ..	1572	1713
San Pelajo	Treviso	Treviso	488	487	San Pietro	San Pietro Cado- re	Auronzo	591	610
San Pelino	Cagnano Amiter- no	Aquila	151	185	San Pietro	San Pietro di Bar- bozza	Valdobbiadene ..	1069	1146
San Pelino	Massa d'Albe	Avezzano	906	914	San Pietro	San Pietro Mus- solino	Arzignano	254	260
San Pellegrinetto	Vergemole	Castelnuovo di Garfagnana	398	489	San Pietro	San Pietro Val Lemina	Pinerolo	430	442
San Pellegrino	Bergamo	1199	1256	San Pietro	San Prospero	Mirandola	804	806
San Pellegrino	Norcia	Spoleto	511	574	San Pietro	Saponara Vila- franca	Messina	386	420
San Pellegrino (v. Sambuca e San Pel- legrino)	Reggio Emilia	Reggio Emilia	2407	2395	San Pietro	Scafati	Salerno	744	745
San Pellegrino e Cro- ciccio	Gualdo Tadino ..	Foligno	984	989	San Pietro	Strà	Dolo	1195	1190
San Peretto	Negrar	S. Pietro in Car- riano	638	638	San Pietro	Viano	Reggio Emilia ..	262	268
San Pier d'Arena	Genova	22028	21777	San Pietro (v. Colle Gindeo)	Vitulano	Benevento	416	420
San Pier d'Arena ..	San Pier d'Arena ..	Genova	19501	19203	San Pietro (v. Colle Santa Maria, Vارا- no, ecc.)
San Pier del Gallo ..	Cuneo	Cuneo	1058	1069	San Pietro (v. Cucc- ciano e San Pietro)
San Pier Fedele	Palmi	471	424	San Pietro (v. Santa Barbara e San Pie- tro)	San Miniato	San Miniato	1424	1423
San Pier Fedele ..	San Pier Fedele ..	Palmi	364	346	San Pietro alle Fonti San Pietro all'Olmo ..	Cornaredo	Gallarate	1361	1392
San Pierino	Fucecchio	San Miniato	650	649	San Pietro al Nati- sone	San Pietro al Nati- sone	San Pietro al Na- tisione	2972	3182
San Pier Niceto	Messina	4728	5063	San Pietro al Nati- sone	San Pietro al Nati- sone	San Pietro al Na- tisione	455	531
San Piero	Campo San Piero ..	Campo San Piero ..	2028	2073	San Pietro al Ta- nagro	Sala Consilina ..	2269	2481
San Piero (v. Gajole, Vestine, ecc.)	San Pietro a Maida ..	Nicastro	Nicastro	2485	2502
San Piero Agliana ..	Montale	Pistoja	2193	2203	San Pietro a Marda- gliano	Lucca	Lucca	280	288
San Piero a Grado ..	Pisa	Pisa	1518	1508	San Pietro a Monte
San Piero a Ponti ..	Signa	Firenze	336	347	San Pietro a Pa- tierno	Città di Castello ..	Perugia	1826	1839
San Piero a Sieve	Firenze	3161	3206	San Pietro a Pa- tierno	Casoria	3015	3052
San Piero a Sieve ..	San Piero a Sieve ..	Firenze	1575	1626	San Pietro Apostolo a Tirloio	Nicastro	2632	2916
San Piero in Bagno ..	Bagno di Roma- gna	Rocca San Cas- ciano	4339	4415	San Pietro a Siepi ..	Cava de' Tirreni ..	Salerno	2423	2448
San Piero in Campo ..	Marciano	Portoferrajo	996	1009	San Pietro Avellana ..	Saluzzo	Isernia	2307	2472
San Piero in Campo ..	Pienza	Montepulciano ..	48	48	San Pietro Cadore ..	Auronzo	Auronzo	2082	2203
San Piero in Frassinia	Ortignano Rag- giolo	Arezzo	435	437	San Pietro Capo Fin- me	Molinella	Bologna	2861	2824
San Piero in Mercato	Montespertoli ..	Firenze	339	338	San Pietro Casasco
San Piero	Agazzano	Piacenza	278	291	San Pietro Clarenza ..	Menconico	Bobbio	111	118
San Piero	Arcevia	Ancona	130	143	San Pietro Cusico ..	Zibido San Gia- como	Catania	791	951
San Piero	Borgio	Abenga	205	204	San Pietro d'Arli ..	Acquasanta	Ascoli Piceno ..	90	90
San Piero	Borgotaro	Borgotaro	329	332	San Pietro d'Assarti ..	San Pietro d'Assarti ..	Barge	1374	1399
San Piero	Capannori	Pisa	1204	1231	San Pietro di Bar- bozza	Valdobbiadene ..	2798	3019
San Piero	Corio	Torino	487	507	San Pietro di Canne ..	Chiavari	Chiavari	358	375
San Piero	Casalvieri	Sora	247	259	San Pietro di Fe- letto	Conegliano	2538	2548
San Piero	Castelletto Cervo	Biella	458	474	San Pietro di Feletto ..	San Pietro di Fe- letto	Conegliano	1538	1548
San Piero	Castello Valtra- vaglia	Varese	145	114	San Pietro di Mon- terosso	Cuneo	Cuneo	1327	1658
San Piero	Cavazzere	Chioggia	723	729	San Pietro di Mo- rubio	Sanguinetto	Sanguinetto	2405	2440
San Piero	Cossano Belbo ..	Alba	323	343	San Pietro di Morubio ..	San Pietro di Mo- rubio	Sanguinetto	1268	1293
San Piero	Desenzano sul Lago	Brescia	128	130	San Pietro di Sturla ..	Carasco	Chiavari	278	311
San Piero	Fabro	Orvieto	124	124	San Pietro d'Orzio ..	Saluzzo	Bergamo	513	605
San Piero	Fiumara	Reggio Calabria ..	358	361	San Pietro d'Orzio ..	Berge	Bergamo	191	223
San Piero	Fuscaldo	Paola	410	429	San Pietro d'Ozzano ..	Ozzano dell'Emi- lia	Bologna	654	664
San Piero	Gemonio	Varese	111	121	San Pietro Engù
San Piero	Govone	Alba	677	681	San Pietro e Villuzza ..	Ragogna	Cittadella	2115	2023
San Piero	Isola del Gran Sasso d'Italia ..	Teramo	271	290	San Pietro Frascati ..	Castiglione Chia- varese	San Daniele del Friuli	912	923
San Piero	Lavagno	Verona	1033	1048	San Pietro in Aman- tea	Chiavari	304	301
San Piero	Legnago	Legnago	2982	2982	San Pietro in Cam- piano	Ravenna	Ravenna	496	495
San Piero	Magisano	Catanzaro	416	466	San Pietro in Ca- riano	San Pietro in Ca- riano	2630	2599
San Piero	Majori	Salerno	431	439	San Pietro in Cariano ..	San Pietro in Ca- riano	San Pietro in Ca- riano	1412	1397
San Piero	Massimino	Abenga	156	156	San Pietro in Casale	Bologna	8588	8632
San Piero	Milazzo	Messina	676	675
San Piero	Monteleone di Ca- labria	Monteleone di Ca- labria	57	57
San Piero	Monterosso Grana	Cuneo	299	340
San Piero	Monteu Roero ..	Alba	366	372
San Piero	Montoro Super- iore	Avellino	700	713
San Piero	Nocera Superiore	Salerno	271	274
San Piero	Parona	Mortara	1104	1131
San Piero	Picinisco	Sora	471	501
San Piero	Pieve Delmona ..	Cremona	490	495
San Piero	Pezzoli	Aquila	73	86
San Piero	Poggio Bustone ..	Rieti	578	583
San Piero	Port'Albera	Voghera	115	114
San Piero	Rapallo	Chiavari	744	740
San Piero	Revello	Saluzzo	858	869
San Piero	Rivolto	Codroipo	129	129
San Piero	Roccamonfina ..	Gaeta	88	88
San Piero	Rosali	Reggio Calabria ..	242	240
San Piero	Rotzo	Asiago	875	949
San Piero	Samolaco	Sondrio	252	274

FRAZIONI DI COMUNE E COMUNI	COMUNE DI CUI FA PARTE LA FRAZIONE	CIRCONDARIO O DISTRETTO	POPOLAZIONE 1881		FRAZIONI DI COMUNE E COMUNI	COMUNE DI CUI FA PARTE LA FRAZIONE	CIRCONDARIO O DISTRETTO	POPOLAZIONE 1881	
			presente	residente (legale)				presente	residente (legale)
San Pietro in Casale	San Pietro in Casale	Bologna	1987	1989	San Prospero	Mirandola	3456	3455	
San Pietro in Cerro.	Pollignano Piacentino	Firenz. d'Arda	1024	1047	San Prospero	Pisa	1562	1582	
San Pietro in Corte.	Castelvetro Piacentino	Firenz. d'Arda	606	606	San Prospero	Correggio	1093	1096	
San Pietro in Curolis	Esperia	Gaeta	1538	1569	San Prospero	Imola	2501	2517	
San Pietro Indelicato		Avellino	138	136	San Prospero	Reggio Emilia	1001	975	
San Pietro Infine..		Caserta	1380	1382	San Prospero	San Lazzaro Parmense	1364	1400	
San Pietro in Guarano		Cosenza	3146	3255	San Prospero	Suzzara		836	
San Pietro in Guarano	San Pietro in Guarano	Cosenza	2364	2546	San Prospero e San Martino (di qua dal Secchia)	Gonzaga		820	
San Pietro in Lama		Verona	1985	2013	San Prospero	Mirandola	1358	1357	
San Pietro in Trento	Ravenna	Ravenna	1473	1473	San Quintino	Busca	741	784	
San Pietro Intrigogna (v. Longara, Casale, ecc.)					San Quintino	Cuneo	749	742	
San Pietro in Valle.	Castelnuovo Baresano	Massa superiore.	799	796	San Quintino	San Miniato	226	237	
San Pietro in Valle.	Gazzo Veronese.	Sanguinetto	1090	1068	San Quirico	Albareto di Borgotaro		66	
San Pietro in Valle e Vallecupa	Frosolone.	Isernia	1395	1428	San Quirico	Dubino	219	219	
San Pietro in Verzolo	Corpi Santi di Pavia	Pavia	1147	1139	San Quirico	Orsara Bormida	1465	1542	
San Pietro in Vincoli	Ravenna	Ravenna	2510	2503	San Quirico	S. Quirico in Val Polcevera		66	
San Pietro in Volta.	Pellestrina	Chioggia	1152	1215	San Quirico	Sorano	758	757	
San Pietro Martire.	Seveso.	Monza	947	654	San Quirico	Vernio	1303	1424	
San Pietro Montagnon	Battaglia.	Monselice	2102	2110	San Quirico	Villa Basilica	598	700	
San Pietro Mosezzo		Novara	1853	1746	San Quirico con Rivarolo	Trecasali	570	579	
San Pietro Mosezzo	S. Pietro Mosezzo	Novara	578	520	San Quirico di Asse- reto	Rapallo		377	
San Pietro Musso- lino		Arzignano	773	791	San Quirico d'Or- cia			1816	
San Pietro Pula...		Cagliari	395	407	San Quirico d'Orcia.	S. Quirico d'Orcia	1325	1328	
San Pietro sopra Patti		Patti	4327	4403	San Quirico in Col- lina	Montespertoli	582	588	
San Pietro sopra Patti	San Pietro sopra Patti	Patti	3267	3331	San Quirico in Val Polcevera			2916	
San Pietro Sovera.	Carlazzo Valsolda	Como	308	335	San Quirino			2596	
San Pietro Val Le- mina		Pinerolo	1464	1521	San Quirino.	San Quirino	1367	1446	
San Pietro Vara	Varese Ligure	Chiavari	610	658	San Raffaele e Ci- mena	San Raffaele e Ci- mena	575	571	
San Pietro Verno- tico		Lecce	3369	3346	San Re	Barbianello		283	
San Pietro Viminario		Monselice	1787	1800	San Regolo	Pienza	309	314	
San Pietro Viminario	San Pietro Viminario	Monselice	1141	1150	San Regolo (v. San Marcellino, Lucig- gnano)				
San Pio	Fantecchio	Aquila	257	273	San Remo			16055	
San Pio delle Ca- mere		Aquila	1331	1573	San Remo	San Remo	14309	14365	
San Pio delle Camere	San Pio delle Camere	Aquila	674	772	San Remodano	Mirabella Eclano.	1447	1454	
San Placido (v. Us- sita)					San Roberto	Reggio Calabria.	1853	1853	
San Polo	Cortile S. Martino	Parma	113	111	San Roberto	Reggio Calabria.	1362	1362	
San Polo	Crecchio.	Lanciano	180	180	San Rocchetto	Castelfidardo	506	500	
San Polo	Greve	Firenze	1281	1278	San Rocco	Ancona	506	500	
San Polo	Podenzano	Piacenza	985	1000	San Rocco	Armento	258	296	
San Polo	S. Polo d'Enza in Caviano	Reggio Emilia	2401	2520	San Rocco	Bernezzo	725	750	
San Polo	S. Poio di Piave	Oderzo	2325	2367	San Rocco	Boretto	1048	1080	
San Polo	S. Eufemia della Fonte	Brescia	345	345	San Rocco	Bossolasco	150	164	
San Polo	Taranto	Rieti	485	467	San Rocco	Busseto	523	541	
San Polo	Torrile	Parma	642	664	San Rocco	Castelnuovo Calcea		549	
San Polo dei Cava- lieri		Roma	2126	2095	San Rocco	Corvino San Quirico		341	
San Polo dei Cavalieri	S. Polo dei Cavalieri	Roma	1155	1158	San Rocco	Voghera		343	
San Polo d'Enza in Caviano		Reggio Emilia	2930	3076	San Rocco	Biella	42	45	
San Polo di Piave		Oderzo	2928	3008	San Rocco	Fiumara	686	727	
San Polo Matese		Isernia	987	1205	San Rocco	Reggio Calabria.	516	574	
San Ponzocanavese		Ivrea	411	462	San Rocco	Pallanza	501	507	
San Ponzosemola		Voghera	295	383	San Rocco	Alessandria	1376	1386	
San Possidonio		Mirandola	3065	3075	San Rocco	Guastalla	281	290	
San Possidonio	San Possidonio	Mirandola	1654	1657	San Rocco	Guastalla	199	211	
San Potito	Lugo	Lugo	1004	999	San Rocco	Crema	50	50	
San Potito	Ovindoli	Avezzano	327	392	San Rocco	Malporetto	90	96	
San Potito	Rocca Piemonte.	Salerno	325	332	San Rocco	Marsaliese	129	133	
San PotitoSannitico		Piedimonte d'A- life	1677	1724	San Rocco	Marsaglia	571	594	
San Potito Ultra		Avellino	1291	1281	San Rocco	Monta	409	412	
San Prisco		Caserta	4005	4033	San Rocco	Montaldo Roero.	369	378	
San Procopio		Palmi	920	951	San Rocco	Montignoso	137	154	
					San Rocco	Premia	67	73	
					San Rocco	Roasio	281	295	
					San Rocco	Rocca di Corio.	833	841	
					San Rocco	Tretto	373	408	
					San Rocco	Venaus	198	198	
					San Rocco	Villa di Tirano.			
					San Rocco (v. Guina- di Baselica e San Rocco)				
					San Rocco al Porto	Lodi	3008	3002	
					San Rocco al Porto	Lodi	1479	1477	
					San Rocco a Serone.	Sondrio	72	86	
					<i>San Rocco di Piegara</i>	Tregnago	425	425	
					San Rocco e Calma	Corio.	693	766	

FRAZIONI DI COMUNE E COMUNI	COMUNE DI CUI FA PARTE LA FRAZIONE	CIRCONDARIO O DISTRETTO	POPOLAZIONE 1981		FRAZIONI DI COMUNE E COMUNI	COMUNE DI CUI FA PARTE LA FRAZIONE	CIRCONDARIO O DISTRETTO	POPOLAZIONE 1981		
			presente	residente (legale)				presente	residente (legale)	
San Rocco Fellonico.	Casalincontrada.	Chieti	365	365	San Sebastiano da Po	Torino	2568	2739	
San Rocco in Turrite	Pescaglia	Lucca	347	389	San Sebastiano* e Laz-	Bardino Nuovo..	Albenga	76	81	
San Rocco, Mortola e San Fruttoso.....	Camogli	Genova.....	704	780	San Sebastiano e San	Foligno.....	Foligno	1054	1059	
San Romano	Castelnuovo di	1827	1890	Giovanni	Montepulciano ..	1431	1429	
San Romano	San Romano ...	Garfagnana	San Secondiano	Chiusi	Caserta	282	296	
San Romano	Baiso	Castelnuovo di	413	426	San Secondino	Pastorano.....	Perugia	2106	2140	
San Romano	Reggio Emilia	Garfagnana	San Secondo	Città di Castello.	Perugia	1405	1424	
San Romano	Borgo a Mozzano	Lucca	267	302	San Secondo	Gubbio	Biella	367	374	
San Romano	Montopoli in Val-	San Miniato.	931	933	San Secondo	Salussola.....	Pinerolo	631	648	
San Romano	darno	San Miniato	San Secondo di	San Secondo di	Pinerolo	1761	1851	
San Romano	San Miniato.....	Firenze	395	390	San Secondo	San Secondo Par-	Borgo S. Donnino	1761	1851	
San Romolo a Settimo	Lastra a Signa ..	Teramo.....	353	354	mense	Pinerolo	1974	2030	
San Ruffillo.....	Castilentì	Bologna	1204	1203	San Secondo di Pi-	Borgo S. Donnino	5125	5236	
San Ruffino.....	Bologna	Pisa	341	345	nerolo	Arezzo	8238	8307	
San Ruffino	Lari	Reggio Emilia	387	393	San Secondo Par-	Arezzo	3752	3769	
San Ruffino	Scandiano.....	Parma	262	268	mense	Vallo della Lu-	193	200	
San Ruffino di Levi	Vigatto	Chiavari	1532	1590	Sansepolcro	Sansepolcro.....	Lagonegro.....	1254	1810	
San Ruffino di Levi.	San Ruffino di	Chiavari	341	370	Sansepolcro.....	San Severino	Macerata	3196	3403	
San Rufo	San Rufo di Levi.	Sala Consilina.	2340	2619	San Severino.....	San Severino Lu-	Lagonegro.....	3515	4433	
San Ruosi (v. Venta-	Aquila	66	78	San Severino.....	cano	Macerata	14037	14755	
San Ruosi)	San Severino Mar-	San Severino Mar-	Lagonegro.....	1014	1016	
San Sabino	Barete.....	Torino	230	219	San Severo	Cotignola	Lugo	74	83	
San Sabino (v. San	Montagnana	623	619	San Severo	Cesana Torinese.	Susa	219	219	
San Sabino)	Bobbio	184	189	San Severo	Caprara sopra Pa-	Vergato.....	804	829	
San Salvà.....	Santena	Campobasso.	1132	1117	San Severo	nico	Vercelli.....	1693	1674	
San Salvatore	Urbana	Chiavari	556	591	San Severo	Crescentino	Mantova	374	380	
San Salvatore	Bobbio	Como	14	14	San Severo	Curatone.....	Rieti	226	229	
San Salvatore*	Cerccepicola	Varese	295	297	San Severo	Longone Sabino.	Spoleto	212	212	
San Salvatore	Cogorno	Cerreto Sannita.	2357	2357	San Silvestro	Sesto Fiorentino.	
San Salvatore	Crevenna	Cremona	899	902	San Silvestro	Spoleto	
San Salvatore	Malnate.....	Castellammare di	472	498	San Silvestro	
San Salvatore	San Salvatore Te-	Stabia	San Silvestro (v. Ros-	
San Salvatore	lesino	setti, Dossi Qua-	
San Salvatore	Sospiro	tico, ecc.)	San Bartolommeo	Porto Maurizio..	90	96	
San Salvatore	Vico Equense	San Simone.....	del Cervo	Como	1196	1282	
San Salvatore (v. San-	San Siro	Conselve	977	987	
San Salvatore (v. Sa-	San Siro.....	Bagnoli di Sopra.	Asti	537	549	
San Salvatore (v. Su-	San Siro.....	Castelnuovo Cal-	Milano	689	689	
San Salvatore (v. Sa-	San Siro.....	ceca	Mortara.....	988	1035	
San Salvatore)	San Siro.....	Parona	Chiavari	656	750	
San Salvatore al Colle	Calci	Pisa	405	413	San Siro.....	Santa Margherita	Ligure	Parma	730	746
San Salvatore di	Patti	Patti	2621	2533	San Siro.....	Liguria	Parma	Borgotaro.....	92	93
Fitalia	San Siro.....	Liguria	Parma	Gonzaga.....	1085	1123
San Salvatore e For-	Belforte delChien-	Macerata.....	424	468	San Siro.....	Liguria	Parma	Calosso	434	432
naci	ti	Alessandria	7271	7440	San Siro.....	Liguria	Parma	Borsea	261	261
San Salvatore Mon-	Cerreto Sannita.	2999	2994	San Siro.....	Liguria	Parma	Pian di Meleto ..	418	434
terrato	Firenze	4017	4017	San Siro.....	Liguria	Parma	Poviglio	978	998
San Salvatore Tele-	Vasto	2286	2354	San Siro.....	Liguria	Parma	San Vincenzo la	712	728
sino	San Siro.....	Liguria	Parma	Costa
San Salvi	Firenze	Chiavari	600	601	San Siro (v. Lacu-	Cascina.....	Pisa	550	557	
San Salvo	Reggio Emilia ..	696	717	gnano, San Sisto,	Ariano di Puglia	Ariano di Puglia	2206	2236	
San Saturnino, Come-	San Sisto al Pino ..	Serino	Avellino	1307	1322	
glia, Tessi e Brac-	San Sossio	Catanzaro.....	Castrovincigliani	2070	2100	
co.....	San Sostene	Castrovillari ..	Cagliari	3181	3384	
San Savino	Moneglia	Chiavari	600	601	San Sosti	Castrovillari ..	Castrovillari ..	1789	1866	
San Savino	Castelnuovo di	Reggio Emilia ..	696	717	Sperato	Castrovillari ..	Castrovillari ..	382	382	
San Savino	Sotto	Cremona	480	492	San Sperato.....	Castrovillari ..	Castrovillari ..	294	333	
San Savino	Dueviglia	Lugo	1189	1191	San Sperato.....	Castrovillari ..	Castrovillari ..	1214	1215	
San Savino	Fusignano	Lugo	647	645	San Sndario.....	Castrovillari ..	Castrovillari ..	824	890	
San Savino	Magione	Perugia.....	493	534	Santa	Castrovillari ..	Castrovillari ..	698	677	
San Savino (v. Mer-	Monte Colombo.	Rimini	493	534	Santa	Castrovillari ..	Castrovillari ..	474	476	
gnano, ecc.)	Santa	Castrovillari ..	Castrovillari	
San Savino (v. Pieve	Santa	Castrovillari ..	Castrovillari	
e San Savino)	Santa	Castrovillari ..	Castrovillari	
San Sebastiano	Bisegna.....	Avezzano	518	722	Santa	Castrovillari ..	Castrovillari	
San Sebastiano	Borgio	Albenga	242	243	Santa	Castrovillari ..	Castrovillari	
San Sebastiano	Fossano.....	Cuneo	1123	1129	Santa	Castrovillari ..	Castrovillari	
San Sebastiano	Lumezzane Sau-	Brescia	772	793	Santa	Castrovillari ..	Castrovillari	
San Sebastiano	l'Apollonio	Frosinone.....	33	33	Santa	Castrovillari ..	Castrovillari	
San Sebastiano	Maenza	Alba	249	255	Santa	Castrovillari ..	Castrovillari	
San Sebastiano	Monteforte d'Alba.	Napoli	871	857	Santa	Castrovillari ..	Castrovillari	
San Sebastiano	San Sebastiano al	Napoli	Santa	Castrovillari ..	Castrovillari	
San Sebastiano	Vesuvio	Schio	1197	1232	Santa	Castrovillari ..	Castrovillari	
San Sebastiano	Valli dei Signori	Napoli	2106	2091	Santa	Castrovillari ..	Castrovillari	
San Sebastiano al	Santa	Castrovillari ..	Castrovillari	
Vesuvio	Santa	Castrovillari ..	Castrovillari	
San Sebastiano Cu-	Santa	Castrovillari ..	Castrovillari	
rone	Santa	Castrovillari ..	Castrovillari	
San Sebastiano Curone	San Sebastiano	Tortona	809	899	Santa	Castrovillari ..	Castrovillari	
San Sebastiano Curone	Curone	580	642	Santa	Castrovillari ..	Castrovillari	

FRAZIONI DI COMUNE E COMUNI	COMUNE DI CUI FA PARTE LA FRAZIONE	CIRCONDARIO O DISTRETTO	POPOLAZIONE 1881		FRAZIONI DI COMUNE E COMUNI	COMUNE DI CUI FA PARTE LA FRAZIONE	CIRCONDARIO O DISTRETTO	POPOLAZIONE 1881	
			presente	residente (legale)				presente	residente (legale)
Santa Brigida	Bergamo	Bergamo	737	763	Santa Croce* e Ponte di Gauda	Civo	Sondrio	90	79
Santa Brigida	Pontassieve	Firenze	1723	1717	Santa Croce, Litorno e Lemiglio	Moneglia	Chiavari	984	1003
Santa Caterina	Bastida Pancarana	Voghera	103	106	Santa Croce sull'Arno		San Miniato	6569	6763
Santa Caterina	Conco	Marostica	654	655	Santa Croce sull'Arno	Santa Croce sull'Arno	San Miniato	4472	4545
Santa Caterina	Concordia sulla Secchia	Mirandola	1839	1839	Santadi		Iglesias	3768	3614
Santa Caterina	Giffoni Valle Piana	Salerno	320	336	Santadi	Santadi	Iglesias	1939	1787
Santa Caterina	Lubriano	Viterbo	134	133	Santa Domenica	Ricadi	Monteleone di Calabria	849	846
Santa Caterina	Reggio Calabria	Reggio Calabria	1621	1616	Santa Domenica	Rometta	Messina	348	358
Santa Caterina	Rocca d'Arazzo	Asti	625	630	Santa Domenica Talao		Paola	2206	2499
Santa Caterina	Roccalbegna	Grosseto	318	322	Santa Domenica Vitoria		Patti	1685	1649
Santa Caterina	Santa Caterina Albanese	Castrovillari	1019	1014	Sant'Adriano	Mango	Alba	241	245
Santa Caterina	Santa Caterina del Jonio	Catanzaro	2610	2659	Santa Elisabetta	Aragona	Girgenti	1639	1643
Santa Caterina	Sarzana	Spezia	1093	1073	Santa Eufemia	Gizzaria	Nicastro	57	39
Santa Caterina	Tretto	Schio	496	496	Santa Fiora		Grosseto	6303	6679
Santa Caterina Albanese		Castrovillari	1542	1549	Santa Fiora	Santa Fiora	Grosseto	2452	2535
Santa Caterina del Jonio		Catanzaro	2746	2728	Santa Fiora	Sansepolcro	Arezzo	425	431
Santa Caterina Villarmosa		Caltanissetta	7169	7105	Santa Firmina	Arezzo	Arezzo	2282	2298
Santa Chiara	Torricella Sicura	Teramo	76	78	Santa Flavia		Palermo	3666	3699
Santa Colomba	Monteriggioni	Siena	790	809	Santa Flavia	Santa Flavia	Palermo	984	986
Santa Cristina	Borgomanero	Novara	1677	1748	Santa Fosca (v. Frattina e Santa Fosca)		Veroli	1871	2182
Santa Cristina	Castiglione Fiorentino	Arezzo	299	299	Sant'Agapito		Isernia	1135	1213
Santa Cristina	Quinto di Treviso	Treviso	890	988	Sant'Agapito	Sant'Agapito	Isernia	960	1038
Santa Cristina	Santa Cristina e Bissono	Pavia	2208	2244	Sant'Agapito, Ganagna, Fontefreddo, San Salvatore e Colle Mazzolino		Fiamignano	629	677
Santa Cristina	Tarantasia	Cuneo	323	335	Sant'Agata	Borgo Sant'Agata	Cittaducale	206	203
Santa Cristina	Varzi	Bobbio	142	157	Sant'Agata	Gera	Como	88	90
Santa Cristina	Villa di Tirano	Sondrio	208	202	Sant'Agata	Massalubrense	Castellammare di Stabia	1056	1096
Santa Cristina a Mezzana	Carmignano	Firenze	714	713	Sant'Agata		Messina	498	498
Santa Cristina d'Aspromonte		Palmi	2075	2095	Sant'Agata		Scarperia	1801	1854
Santa Cristina d'Aspromonte	Santa Cristina d'Aspromonte	Palmi	1660	1680	Sant'Agata		Villanova sull'Arda	866	870
Santa Cristina e Bissono		Pavia	3046	3117	Sant'Agata (v. Calventina e Sant'Agata)		Sant'Agata (v. San Faustino e Sant'Agata)		
Santa Cristina Gela		Palermo	1345	1335	Sant'Agata Bolognese		Bologna	3820	3934
Santa Croce	Boretto	Guastalla	1027	1075	Sant'Agata de' Goti		Cerreto Sannita	8236	8220
Santa Croce	Borgomanero	Novara	491	501	Sant'Agata de' Goti	Sant'Agata de' Goti	Cerreto Sannita	4607	4582
Santa Croce	Canistro	Avezzano	96	94	Sant'Agata di Bianco		Gerace	3063	3004
Santa Croce	Caramanico	Chieti	460	474	Sant'Agata di Esaro		Castrovillari	804	834
Santa Croce	Carinola	Gaeta	288	283	Sant'Agata di Miliotello		Patti	5851	5754
Santa Croce	Carpi	Modena	1135	1135	Sant'Agata di Puglia		Bovino	5585	5593
Santa Croce	Castel San Giorgio	Salerno	336	344	Sant'Agata di Sotto		Avellino	869	874
Santa Croce	Cervasca	Cuneo	358	367	Sant'Agata e San Martino		Como	2906	2940
Santa Croce	Chiajano ed Uniti	Pozzuoli	1200	1199	Sant'Agata Feltria		Urbino	4770	4765
Santa Croce	Cittareale	Cittaducale	133	157	Sant'Agata Feltria	Sant'Agata Feltria	Urbino	1336	1308
Santa Croce	Lucoli	Aquila	168	216	Sant'Agata Fossili		Tortona	853	851
Santa Croce	Ospedaletto Euganeo	Este	241	237	Sant'Agata Fossili	Sant'Agata Fossili	Tortona	498	502
Santa Croce	Piuro	Sondrio	383	447	Sant'Agata li Battiatì		Catania	554	560
Santa Croce	Polesine Parmense	Borgo San Donnino	1175	1195	Sant'Agata li Battiatì	Sant'Agata li Battiatì	Catania	496	502
Santa Croce	Roccaromana	Caserta	222	231	Sant'Agata Martesana		Milano	787	803
Santa Croce	San Ginesio	Macerata	243	250	Sant'Agata sopra Cannobio		Pallanza	624	720
Santa Croce	San Martino Siccomario	Pavia	380	379	Sant'Agata sul Saterno		Lugo	1809	1814
Santa Croce	Sermide	Sermide	1340	1335	Santa Giorgia	Scido	Palmi	176	176
Santa Croce	Spoleto	Spoleto	136	136	Santa Giulia		Savona	729	808
Santa Croce	Vignolo	Cuneo	141	144	Santa Giulia	Santa Giulia	Savona	464	517
Santa Croce (v. Cepaloni, Manni, ecc.)					Santa Giulietta		Voghera	2362	2392
Santa Croce (v. Poggio Ombricchio, Santa Croce)					Santa Giulietta	Santa Giulietta	Voghera	1178	1191
Santa Croce Bigolina	Cittadella	Cittadella	735	728	Santa Giulietta	Meleti	Lodi	318	319
Santa Croce Bigolina e Coltura di Campedello	Vicenza	Vicenza	1475	1471	Santa Giusta		Oristano	1211	1157
Santa Croce Camerina		Modica	5100	5057	Santa Giusta	Amatrice	Cittaducale	121	166
Santa Croce di Magliano		Larino	4801	4783	Santa Giusta	Cittareale	Cittaducale	102	140
Santa Croce di Morcone		S. Bartolommeo in Galdo	4208	4201	Santa Giusta	Roccaspinalveti	Vasto	617	617
Santa Croce di Rosallo	Caluso	Ivrea	1384	1398	Santa Giusta	Torricella Peligna	Lanciano	131	132
Santa Croce e Lastra	Farra d'Alpago	Belluno	373	423					

FRAZIONI DI COMUNE E COMUNI	COMUNE DI CUI FA PARTE LA FRAZIONE	CIRCONDARIO O DISTRETTO	POPOLAZIONE 1881		FRAZIONI DI COMUNE E COMUNI	COMUNE DI CUI FA PARTE LA FRAZIONE	CIRCONDARIO O DISTRETTO	POPOLAZIONE 1881	
			presente	residente (legale)				presente	residente (legale)
Santa Giustina	Feltre		4243	4630	Santa Lucia	Santa Lucia di Pieve	Conegliano	1504	1532
Santa Giustina	Santa Giustina ..	Feltre	229	234	Santa Lucia	Serra de' Conti ..	Ancona	738	751
Santa Giustina	Boccolo de' Tassi	Firenz. d'Arda ..	687	1260	Santa Lucia	Sessa Cilento ..	Vallo della Lu-	349	361
Santa Giustina	Castenedolo	Piacenza	437	332	Santa Lucia	Tufo	Avellino	101	101
Santa Giustina	Pianello Val Tidone	Rimini	3512	3505	Santa Lucia	Uzzano	Lucca	662	691
Santa Giustina	Rimini	Savona	736	746	Santa Lucia	Valleggio sul Min-	Villafranca di Ve-	789	793
Santa Giustina	Stella				Santa Lucia (v. Porto*, Marinuccia e Santa Lucia)				
Santa Giustina in Colle	Campo San Piero		3196	3237	Santa Lucia (v. Santa Maria, Aringo, ecc.)				
Santa Giustina in Colle	Santa Giustina in Colle	Campo San Piero	1567	1587	Santa Lucia (v. San- t' Andrea e Santa Lucia)	Cuorgnù	Ivrea	170	174
Santa Giustina Vigona	Mirandola	Mirandola	590	586	Santa Lucia del Me- la		Messina	7016	7185
Sant'Agnesello	Castellammare di Stabia	Castellammare di Stabia	4518	4797	Santa Lucia di Pieve Santa Lucia di Se- rino		Conegliano	2498	2529
Sant'Agnesello	Sant'Agnesello ..	Benevento	1419	1479	Santa Lucia di Varano	Camerino	Avellino	1435	1450
Sant'Agnese	San Giorgio la Montagna	Cento	257	262	Santa Lucia extra ..	Verona	Verona	548	549
Sant'Agostino	Sant'Agostino ..	Penne	7669	7651	Santa Margherita ..	Verona	Verona	1696	1694
Sant'Agostino	Basciano	Ancona	2293	2283	Santa Margherita ..	Atri	Teramo	586	586
Sant'Agostino	Castelfidardo ..	Como	560	557	Santa Margherita ..	Belgioso	Pavia	507	512
Sant'Agostino	Como	Como	1112	1119	Santa Margherita ..	Capannori	Lucca	579	585
Sant'Agostino	Gubbio	Perugia	3059	3184	Santa Margherita ..	Castiglion Fiorenti-	Arezzo	702	855
Sant'Agostino	Marsaglia	Mondovì	973	980	Santa Margherita ..	Castiglione Fiorenti-		162	162
Sant'Agostino	Montalto di Castro	Bobbio	128	137	Santa Margherita ..	Codevigo	Pieve di Sacco ..	549	550
Sant'Albano	Sant'Albano di Bobbio	Bobbio	281	37	Santa Margherita ..	Costigliole d'Asti	Asti	763	784
			425	454	Santa Margherita ..	Lissone	Monza	173	178
Sant'Albano di Bob- bio			602	647	Santa Margherita ..	Messina	Messina	458	468
Sant'Albano Stura ..	Mondovì	Mondovì	2031	1997	Santa Margherita ..	Migliaro	Comacchio	579	575
Sant'Albano Stura ..	Mondovì	Mondovì	1201	1189	Santa Margherita ..	Moruzzo	San Daniele del	89	87
Sant'Alberto	Ravenna	Ravenna	2666	2662	Santa Margherita ..	San Daniele Ripa Po	Cremona	223	222
Sant'Alberto	S. Pietro in Casale	Bologna	500	496	Santa Margherita ..	Santa Giustina ..	Feltre	143	158
Sant'Alberto	Zero Branco	Treviso	1106	1130	Santa Margherita ..	Santa Margherita d'Adige	Montagnana	978	995
Sant'Alberto di Butrio	Pizzo Corno	Voghera	132	140	Santa Margherita ..	Santa Margherita di Bobbio	Bobbio	94	102
Sant'Albino	Montepulciano ..	Montepulciano ..	473	459	Santa Margherita ..	Sestri Levante ..	Chiavari	393	393
Santa Leandra	Montegrano	Fermo	552	554	Santa Margherita ..	Torino	Torino	1063	1015
Sant'Alessandro	Brescia	Brescia	3451	3424	Santa Margherita ..	Torino	Montagnana	2546	2583
Sant'Alessandro	Volterra	Volterra	729	731	Santa Margherita d'Adige				
Sant'Alessandro (v. Ca- strone) e Sant'Ales- sandro)					Santa Margherita di Belice				
Sant'Alessio	Forza d'Agrò	Castroreale	440	455	Santa Margherita di Bobbio				
Sant'Alessio (v. San Mauro e Sant'Ales- sio)					Santa Margherita Ligure				
Sant'Alessio con Vialone	Pavia	Pavia	661	671	Santa Margherita Li- gure	Santa Margherita Ligure	Chiavari	4890	5648
Sant'Alessio in A- spromonte	Reggio Calabria ..	Reggio Calabria ..	782	827	Santa Maria	Abano Bagni	Padova	667	684
Sant'Alfo	Giarre	Acireale	2010	2012	Santa Maria	Acquasanta	Ascoli Piceno ..	119	118
Sant'Alfo	Trecastagni	Catania	709	616	Santa Maria	Agglè	Ivrea	273	290
Santa Libera	Borsea	Rovigo	153	157	Santa Maria	Andrate	Ivrea	582	602
Santa Libera	Cossano Belbo ..	Alba	243	260	Santa Maria	Antronapiana ..	Domodossola ..	154	159
Santa Liberata	Bauco	Frosinone	362	362	Santa Maria	Ariano nel Pole- sine	Ariano nel Pole- sine	1230	1265
Sant'Almaso (e Ponte Samoggia)	Crespellano	Bologna	1130	1148	Santa Maria	Basciano	Penne	250	255
Sant'Alosio	Castellania	Tortona	108	108	Santa Maria	Calice al Cornov- iglio	Massa e Carrara ..	189	230
Santa Luce	Santa Luce	Pisa	2417	2526	Santa Maria	Camisano Vicen- tino	Vicenza	907	904
Santa Luce	Santa Luce	Pisa	780	834	Santa Maria	Castagnole Lanze	Asti	542	543
Santa Lucia	Bracigliano	Salerno	273	283	Santa Maria	Castellabate	Vallo della Lu- cania	1296	1415
Santa Lucia	Budafj	Sacile	772	968	Santa Maria	Castelletto Merli ..	Casale Monfer- rato	136	144
Santa Lucia	Cajanello	Salerno	298	298	Santa Maria	Crecentino	Vercelli	273	282
Santa Lucia	Camajore	Sacile	370	326	Santa Maria	Cusino	Biella	695	803
Santa Lucia	Castellalto	Caserta	108	109	Santa Maria	Dipignano	Cosenza	454	510
Santa Lucia	Castiglion Fiorenti-	Lucca	772	777	Santa Maria	Fobello	Varallo	156	179
Santa Lucia	Arezzo	Teramo			Santa Maria	Fomarco	Pallanza	262	296
Santa Lucia	Cava de' Tirreni	Arezzo	2819	2833	Santa Maria	La Maddalena ..	Tempio Pausania	3	3
Santa Lucia	Città di Castello ..	Pisa	945	952	Santa Maria	La Morra	Alba	753	761
Santa Lucia	Jesi	Perugia	1855	1861	Santa Maria	Livigno	Sondrio	428	444
Santa Lucia	Levice	Ancona	124	124	Santa Maria	Maissana	Chiavari	228	263
Santa Lucia	Levice	Alba	151	149	Santa Maria	Marmorito	Asti	472	485
Santa Lucia	Macerata Feltria ..	Urbino	750	767	Santa Maria	Margorito	Monte Albano di Elicona	1568	1607
Santa Lucia	Messina	Messina	87	106	Santa Maria	Monte Albano di Elicona	Castroreale	382	384
Santa Lucia	Monterele	Aquila	212	214					
Santa Lucia	Pescantina	San Pietro in Ca- riano							
Santa Lucia	Pescorocchiano ..	Cittaducale	198	204					
Santa Lucia	Ripa Teatina	Chieti	230	232					
Santa Lucia	San Gimignano ..	Sienna	1080	1087					
Santa Lucia	San Pietro di Mon- terosso	Cuneo	762	971					
Santa Lucia	Santa Lucia del Mela	Messina	4985	5153					

FRAZIONI DI COMUNE E COMUNI	COMUNE DI CUI FA PARTE LA FRAZIONE	CIRCONDARIO O DISTRETTO	POPOLAZIONE 1881		FRAZIONI DI COMUNE E COMUNI	COMUNE DI CUI FA PARTE LA FRAZIONE	CIRCONDARIO O DISTRETTO	POPOLAZIONE 1881	
			presente	residente (legale)				presente	residente (legale)
Santa Marinella	Civitavecchia...	Civitavecchia...	47	43	Sant' Andrea delle				
Santa Marizza Superiore	Varmo.....	Codroipo	261	260	Fratte (v. Lacugnano, San Sisto, ecc.)				
Sant'Ambrogio	Cefalù.....	Cefalù.....	557	557	Sant'Andrea del Muro	Castelfranco Veneto	Castelfranco Veneto	1311	1312
Sant'Ambrogio	Cenate di Sopra	Bergamo.....	309	309	Son	Treviso.....	Treviso.....	893	913
Sant'Ambrogio	Duemiglia	Cremona	963	942	Sant'Andrea di Barbarana	San Biagio di Calabalta			
Sant'Ambrogio	Maslianico	Como.....	192	197	Sant'Andrea di Campo d'Arsego	Campo d'Arsego	Canpo San Piero	712	703
Sant'Ambrogio	San Cesario sul Panaro	Modena.....	234	236	Sant'Andrea di Cava-sagra	Vedelago.....	Castelfranco Veneto	1236	1240
Sant'Ambrogio	Sant'Ambrogio di Valpolicella	San Pietro in Carriano	1961	2061	Sant'Andrea di Com-pito	Capannori.....	Lucca.....	871	1029
Sant'Ambrogio	Trebaseseghe...	Campo San Piero	1052	1047	Sant'Andrea di Conza		Sant' Angelo de' Lombardi	2292	2390
Sant'Ambrogio	Zoagli	Chiavari	786	905	Sant'Andrea di Fog-gia	Rapallo.....	Chiavari.....	545	545
Sant'Ambrogio di Fiera	Treviso.....	Treviso.....	1950	1970	Sant'Andrea di Suasa	Mondavio.....	Pesaro.....	696	732
Sant'Ambrogio di Torino		Susa.....	1433	1454	Sant'Andrea di Val-tfreda	Gaeta.....	Gaeta.....	2409	2439
Sant'Ambrogio di Valpolicella		San Pietro in Carriano	4015	4107	Sant'Andrea e Santa Lucia	Perugia.....	Perugia.....	1000	1000
Sant'Ambrogio Olena		Varese.....	749	775	Sant'Andrea Frius		Cagliari.....	972	964
Sant'Ambrogio sul Garigliano		Sora.....	1146	1157	Sant'Andrea in Capri	Capannori.....	Lucca.....	235	236
San Tammaro		Caserta.....	1660	1669	Sant'Andrea in Casale	San Clemente...	Rimini.....	827	880
San Tammaro	San Tammaro	Caserta.....	1537	1546	Sant'Andrea in Rosano	Forlimpopoli...	Forli.....	1831	1828
Santa Montana	Montelupo Fiorentino	San Miniato	568	562	Sant'Angelo.....	Amatrice.....	Cittaducale	204	286
Sant'Anastasia.....	Santa Anastasia..	Napoli.....	7220	7286	Sant'Angelo.....	Avigliano.....	Potenza.....	1548	1556
Sant'Anastasia (v. Melorosso e Sant'Anastasia)		Napoli.....	5590	5652	Sant'Angelo.....	Bagno.....	Aquila.....	156	170
Sant'Anastasio	Cessalto.....	Oderzo.....	703	706	Sant'Angelo.....	Bellante.....	Teramo.....	670	671
Sant'Anastasio	Piazza al Serchio	Castelnuovo di Garfagnana	298	336	Sant'Angelo.....	Bulgorello.....	Como.....	70	78
Sant'Anastasio	San Giustino	Perugia.....	216	219	Sant'Angelo.....	Castel Raimondo	Camerino.....	264	297
Sant'Anastasio	Spoletto.....	Spoletto.....	604	580	Sant'Angelo.....	Cetraro.....	Paola.....	651	695
Sant'Anatolia	Borgo Collefegato	Cittaducale	749	756	Sant'Angelo.....	Envie.....	Saluzzo.....	76	105
Sant'Anatolia	Cascia.....	Spoletto.....	38	37	Sant'Angelo.....	Esanatoglia	Salzerata.....	90	91
Sant'Anatolia	Sant' Anatolia di Narco	Spoletto.....	308	313	Sant'Angelo.....	Gerocarne.....	Monteleone di Calabria	154	154
Sant'Anatolia di Narco		Spoletto.....	1187	1188	Sant'Angelo.....	Leonessa.....	Cittaducale	140	185
Sant'Andrà.....	Povegliano.....	Treviso.....	536	542	Sant'Angelo.....	Mondragono	Gaeta.....	1294	1296
Sant'Andrat.....	Corno di Rosazzo	Cividale del Friuli	309	317	Sant'Angelo.....	Montemiletto...	Avellino.....	168	169
Sant'Andrat.....	Talmassons	Codroipo	336	354	Sant'Angelo.....	Piana di Cajazzo	Predimonte d'Alife	720	710
Sant'Andrea.....	Agnosine.....	Salò.....	126	128	Sant'Angelo.....	Roccalvece.....	Viterbo.....	329	339
Sant'Andrea.....	Badia Calavena..	Tregnago.....	499	492	Sant'Angelo.....	Roccamontepiano	Chieti.....	359	360
Sant'Andrea.....	Badia Tedalda..	Salò.....	103	106	Sant'Angelo.....	San Massimo.....	Isernia.....	69	78
Sant'Andrea.....	Busseto.....	Borgo San Donnino	542	543	Sant'Angelo.....	San Roberto.....	Reggio Calabria..	23	23
Sant'Andrea.....	Cassine.....	Alessandria	654	685	Sant'Angelo.....	Santa Maria di Sala	Mirano.....	664	674
Sant'Andrea.....	Castellania.....	Tortona.....	43	44	Sant'Angelo.....	Sant' Angelo in Vado	Urbino.....	2122	2235
Sant'Andrea.....	Castelnovo di Sotto	Reggio Emilia	1741	1834	Sant'Angelo.....	Senigallia.....	Ancona.....	2077	2096
Sant'Andrea.....	Civitella del Tronto	Teramo.....	579	588	Sant'Angelo.....	Treviso.....	Treviso.....	595	576
Sant'Andrea.....	Cocquio.....	Varese.....	727	766	Sant'Angelo (v. Mergnano, ecc.)				
Sant'Andrea.....	Cologna Veneta..	Cologna Veneta..	1510	1521	Sant'Angelo (v. Ospizio Piazza, ecc.)				
Sant'Andrea.....	Cupra Marittima.	Fermo.....	363	368	Sant'Angelo a Can-celli	Pietradefusi	Avellino.....	529	530
Sant'Andrea.....	Francolise.....	Gaeta.....	712	702	Sant'Angelo a Cupolo		Renevento.....	2919	2931
Sant'Andrea.....	Lucoli.....	Aquila.....	81	119	Sant'Angelo a Cupolo	Sant'Angelo a Cupolo	Benevento.....	654	653
Sant'Andrea.....	Monghidoro.....	Bologna.....	167	171	Sant'Angelo a Fasanelia		Campagna.....	1846	1968
Sant'Andrea.....	Norcia.....	Spoletto.....	119	159	Sant'Angelo all'Esca		Sant' Angelo de' Lombardi	2110	2211
Sant'Andrea.....	Ozzano dell'Emilia	Bologna.....	259	259	Sant'Angelo a Sciala		Avellino.....	1084	1118
Sant'Andrea.....	Piano del Voglio	Vergato.....	339	345	Sant'Angelo con Borghetto	Sant'Angelo di Pieve di Sacco	Pieve di Sacco..	2391	2415
Sant'Andrea.....	Pievepelago.....	Pavullo nel Frignano	497	735	Sant'Angelo d'Alife		Piedimonte d'Alife	2322	2399
Sant'Andrea.....	Rimini.....	Rimini.....	2127	2135	Sant'Angelo d'Assino	Gubbio.....	Perugia.....	503	505
Sant'Andrea.....	Rometta.....	Messina.....	548	592	Sant'Angelo de' Lombardi		Sant' Angelo de' Lombardi	7073	6804
Sant'Andrea.....	Rovato.....	Chiari.....	584	580	Sant'Angelo de' Lombardi	Sant'Angelo de' Lombardi	Sant' Angelo de' Lombardi	2919	2692
Sant'Andrea.....	Sant' Andrea di Valfredda	Gaeta.....	1209	1213	Sant'Angelo del Pescio		Isernia.....	1322	1461
Sant'Andrea.....	Tolentino.....	Macerata.....	1030	1042	Sant'Angelo di Brolo		Patti.....	5417	5500
Sant'Andrea.....	Torrile.....	Parma.....	599	616	Sant'Angelo di Brolo	Sant' Angelo di Brolo	Patti.....	1359	1404
Sant'Andrea.....	Vilminore.....	Clusone.....	152	165	Sant'Angelo di Celle.	Deruta.....	Perugia.....	972	977
Sant'Andrea a Lama.	Calci.....	Pisa.....	345	350					
Sant'Andrea Apostolo	Solofra.....	Avellino.....	564	562					
Sant'Andrea Apostolo del Jonio		Catanzaro.....	3357	3360					
Sant'Andrea Bonagia.	Monte San Giuliano	Trapani.....	1875	1858					
Sant'Andrea dei Lagni	Santa Maria Capua Vetere	Caserta.....	1320	1337					

FRAZIONI DI COMUNE E COMUNI	COMUNE DI CUI FA PARTE LA FRAZIONE	CIRCONDARIO O DISTRETTO	POPOLAZIONE 1881		FRAZIONI DI COMUNE E COMUNI	COMUNE DI CUI FA PARTE LA FRAZIONE	CIRCONDARIO O DISTRETTO	POPOLAZIONE 1881	
			presente	residente (legale)				presente	residente (legale)
Sant'Angelo di Chieti e Sant'Onofrio	Perugia	Perugia	589	591	Sant'Antonio	Bauso	Messina	217	225
Sant'Angelo di Lomellina		Mortara	1227	1227	Sant'Antonio	Casalgrande	Reggio Emilia	431	428
Sant'Angelo di Piove di Sacco		Piove di Sacco	2949	2978	Sant'Antonio	Castiglione Fiorentino	Arezzo	382	386
Sant'Angelo dopo Serra	Gubbio	Perugia	442	442	Sant'Antonio	Saluggia	Vercelli	1346	1360
Sant'Angelo in Capocchia		Roma	891	811	Sant'Antonio	Sant'Antonio di Susa	Susa	984	1020
Sant'Angelo in Colle	Montalcino	Siena	837	835	Sant'Antonio	Treviso	Treviso	1790	1787
Sant'Angelo in Fornis	Capua	Caserta	1382	1382	Sant'Antonio (v. Castellaro e Sant'Antonino)				
Sant'Angelo in Grotte		Isernia	1815	1926	Sant'Antonio di Susa		Susa	1740	1798
Sant'Angelo in Lizzola		Pesaro	1946	2003	Sant'Antonio Ticino	Lonate Pozzolo	Abbiategrosso	906	911
Sant'Angelo in Lizzola	Sant'Angelo in Lizzola	Pesaro	1030	1065	Sant'Antonio	Albosaggia	Sondrio	310	321
Sant'Angelo in Mercole	Spoleto	Spoleto	818	807	Sant'Antonio	Barcellona Pozzo di Gotto	Castroreale	1025	1026
Sant'Angelo in Pontano		Macerata	2691	2685	Sant'Antonio	Borgo San Donnino	Cuneo	498	539
Sant'Angelo in Theodice	Cassino	Sora	1441	1445	Sant'Antonio	Borsea	Rovigo	102	106
Sant'Angelo in Vado		Urbino	3950	4062	Sant'Antonio	Calvello	Potenza	380	412
Sant'Angelo in Villa	Veroli	Frosinone	1253	1273	Sant'Antonio	Cantalupo	Finero	465	492
Sant'Angelo le Fratte		Potenza	1503	1653	Sant'Antonio	Cantù	Como	1586	1603
Sant'Angelo Limosano		Campobasso	1477	1534	Sant'Antonio	Casapina	Biella	351	394
Sant'Angelo Lodigiano		Lodi	8415	8691	Sant'Antonio	Castel di Lama	Ascoli Piceno	157	162
Sant'Angelo Muxaro		Girgenti	1439	1390	Sant'Antonio	Castellamonte	Ivrea	1063	1079
Sant'Angiolillo (v. Ceppaloni, Manni, ecc.)		Firenze	345	348	Sant'Antonio	Castellnuovo Bocca d'Adda	Lodi	230	234
Santa Ninfa	Signa	Mazzara del Vallo	7442	7451	Sant'Antonio	Castelvisconti	Cremona	57	54
Sant'Anna	Antronapiana	Domodossola	103	107	Sant'Antonio	Contigliano	Rieti	742	766
Sant'Anna	Bernezzo	Cuneo	830	859	Sant'Antonio	Corio	Torino	586	647
Sant'Anna	Boves	Cuneo	548	558	Sant'Antonio	Corteno	Breno	86	99
Sant'Anna	Bronio	San Pietro in Carriano	530	517	Sant'Antonio	Crespino	Polesella	282	281
Sant'Anna	Calosso	Asti	215	213	Sant'Antonio	Dusino	Asti	334	352
Sant'Anna	Caltabellotta	Sciaccia	715	720	Sant'Antonio	Envie	Saluzzo	272	322
Sant'Anna	Castel Goffredo	Asola	332	337	Sant'Antonio	Giaglione	Susa	701	712
Sant'Anna	Chioggia	Chioggia	1058	1058	Sant'Antonio	Gioia Tauro	Palmi	447	354
Sant'Anna	Chiusa di Pesio	Cuneo	442	463	Sant'Antonio	Grono	Bergamo	256	271
Sant'Anna	Costigliole d'Asti	Asti	817	823	Sant'Antonio	Ischia	Pozzuoli	687	709
Sant'Anna	Falcone	Castroreale	75	75	Sant'Antonio	Levanto	Spezia	299	299
Sant'Anna	Limone Piemonte	Cuneo	196	243	Sant'Antonio	Levice	Alba	163	165
Sant'Anna	Marano Marchesato	Cosenza	1455	1564	Sant'Antonio	Magliana d'Alba	Alba	824	844
Sant'Anna	Monforte d'Alba	Alba	425	428	Sant'Antonio	Marsaglia	Mondovì	205	209
Sant'Anna	Monpeu Roero	Alba	501	509	Sant'Antonio	Molazzana	Castelnuovo di Garfagnana	386	443
Sant'Anna	Pianello del Lario	Como	163	189	Sant'Antonio	Monticello Alba	Alba	338	342
Sant'Anna	Pienza	Montepulciano	115	116	Sant'Antonio	Odalengo Grande	Casale Monferrato	495	510
Sant'Anna	Pievepelago	Pavullo nel Frignano	558	811	Sant'Antonio	Ostana	Saluzzo	261	277
Sant'Anna	Rivarolo Canavese	Torino	253	270	Sant'Antonio	Petriolo	Macerata	369	368
Sant'Anna	Roascio	Mondovì	134	137	Sant'Antonio	Porto Mantovano	Mantova	1148	1088
Sant'Anna	Rocca d'Arazzo	Asti	325	318	Sant'Antonio	Rocca di Corio	Torino	300	322
Sant'Anna	Rovato	Chiari	356	361	Sant'Antonio	San Giacomo e Filippo	Sondrio	215	217
Sant'Anna	San Francesco al Campo	Torino	360	375	Sant'Antonio	Santa Caterina del Jonio	Catanzaro	136	69
Sant'Anna	Seminara	Palmi	630	642	Sant'Antonio	Sant'Antonio a Trebbia	Piacenza	1104	1092
Sant'Anna	Sondrio	Sondrio	464	489	Sant'Antonio	S. Antonio d'Adamo	Bergamo	219	219
Sant'Anna	Valgrana	Cuneo	364	410	Sant'Antonio	SantoStefanoRoero	Alba	309	320
Sant'Anna (v. Borgo e Sant'Anna)					Sant'Antonio	Somano	Alba	265	266
Sant'Anna (v. Cugno con Sant'Anna)					Sant'Antonio	Trichiana	Belluno	180	186
Sant'Anna (v. Dazio, Sant'Anna, ecc.)					Sant'Antonio	Val Furva	Sondrio	444	502
Sant'Anna (v. Farnocchia, ecc.)					Sant'Antonio	Valli dei Signori	Schio	665	684
Sant'Anna (v. S. Grato e Sant'Anna)					Sant'Antonio (v. Mulino nuovo, Turrina, ecc.)				
Sant'Anna Morosina					Sant'Antonio (v. Pessina Cremonese e Sant'Antonio)				
Sant'Antimo					Sant'Antonio (v. Ramas, Sant'Antonio)				
Sant'Antioco					Sant'Antonio (v. Santa Petronilla, ecc.)				
					Sant'Antonio (v. Scattuccio e Sant'Antonino)				
					Sant'Antonio Abbate	Lettere	Castellammare di Stabia	1407	1407
					Sant'Antonio Abbate	Procida	Pozzuoli	1939	2155
					Sant'Antonio a Trebbia		Piacenza	3160	3166
					Sant'Antonio d'Adda		Bergamo	579	587
					Sant'Antonio della Castella	Villafranca d'Asti	Asti	111	115

FRAZIONI DI COMUNE E COMUNI	COMUNE DI CUI FA PARTE LA FRAZIONE	CIRCONDARIO O DISTRETTO	POPOLAZIONE 1991		FRAZIONI DI COMUNE E COMUNI	COMUNE DI CUI FA PARTE LA FRAZIONE	CIRCONDARIO O DISTRETTO	POPOLAZIONE 1991	
			presente	residente (legale)				presente	residente (legale)
Sant'Antonio delle Pianette (v. Cotugni e Sant'Antonio delle Pianette)					Sant'Egidio del Monte Albino	Salerno	3400	3413	
Sant'Antonio e Cannuccini	Fontanetto d'Agogna	Novara	686	684	Sant'Elena	Este	1403	1408	
Sant'Antonio in Gualdo	Terra del Sole e Castrocaro	Rocca S. Casciano	129	129	Sant'Elena	Solmona	788	848	
Sant'Antonio Ruinas Santa Paolina		Oristano	623	624	Sant'Elena	Perugia	221	222	
Santa Petronilla, Sant'Antonio e Carmine		Avellino	1979	2016	Sant'Elena	Melma	848	863	
Sant'Apollinare	Perugia	Perugia	1464	1472	Sant'Elena	S. Severino Marche	288	318	
Sant'Apollinare	Gaeta	Gaeta	2116	2142	Sant'Elena (v. Battaglia, Cattajo e Sant'Elena)	Torre di Mosto	214	215	
Sant'Apollinare	Sant'Apollinare	Bologna	1722	1744	Sant'Elena (v. Grazie, San Bovo e Sant'Elena)				
Sant'Apollinare	Castello di Serravalle	Bologna	778	774	Sant'Elia	Caramanico	115	115	
Sant'Apollinare	Marsciano	Perugia	271	274	Sant'Elia	Santa Flavia	587	597	
Sant'Apollinare	San Vito Chietiuo	Lanciano	615	616	Sant'Elia	Sant'Elia Fiumerapido	3807	3938	
Sant'Apollinare	Sant'Apollinare con Selva	Rovigo	808	804	Sant'Elia a Pianisi	Reggio Calabria	4946	5002	
Sant'Apollinare con Selva		Rovigo	2604	2589	Sant'Elia di Condera	Reggio Calabria	1052	1052	
Santa Procula	Roma	Roma	1297	243	Sant'Elia Fiumerapido	Sora	4469	4694	
Sant'Arcangelo		Lagonegro	4847	4837	Sant'Elia Reatino	Rieti	902	926	
Sant'Arcangelo	Bellante	Teramo	399	400	Santella Mora	Berlingo	159	123	
Sant'Arcangelo	Cava de' Tirreni	Salerno	1392	1419	Sant'Elpidio	Pescorochiano	212	219	
Sant'Arcangelo	Conca Marini	Salerno	95	115	Sant'Elpidio a Mare	Fermo	9586	9751	
Sant'Arcangelo	Pirano	Patti	873	951	Sant'Elpidio a Mare	Fermo	5062	5103	
Sant'Arcangelo	Sant'Angelo di Romagna	Rimini	6802	6974	Sant'Elpidio Morico	Fermo	452	506	
Sant'Arcangelo di Romagna		Rimini	8401	8634	Sante Marie	Avezzano	3138	3046	
Sant'Arcangelo Trimonte		Ariano di Puglia	1113	1117	Sante Marie	Avezzano	1419	1309	
Sant'Arduino	Pietrarubbia	Urbino	86	93	Sant'Emiliano	Asti	217	216	
Santa Restituta	Monte Castrilli	Terni	242	248	Santena	Rocchetta Tanaro	3286	3279	
Sant'Arpino		Casoria	2214	2215	Santena	Torino	2229	2234	
Sant'Arsenio		Sala Consilina	3762	3749	Sant'enea	Torino	783	785	
Santa Ruffina	Valle Castellana	Teramo	12	12	Sant'Elia	Perugia	1781	1776	
Santa Ruffina	Cittaduale	Aquila	952	972	Sant'Elia	Mistretta	167	177	
Santa Ruffina	Rojo Piano	Aquila	255	307	Sant'Elia	Urbino	110	111	
Santa Severa	Civitavecchia	Civitavecchia	176	179	Sant'Elia	Vallo della Lucania	456	456	
Santa Severa	Roma	Roma	497	271	Sant'Elia	Tempio Pausania	1543	1560	
Santa Severina		Cotrone	1670	1706	Sant'Elia	Foligno	116	144	
Santa Severina	Santa Severina	Cotrone	1402	1437	Santeramo in Colle	Altamura	11220	11213	
Santa Sofia		Rocca S. Casciano	3526	3546	Sant'Erasmo	Venezia	318	235	
Santa Sofia	Santa Sofia	Rocca S. Casciano	1613	1618	Sant'Erasmo	Nola	1210	1210	
Santa Sofia	Badia Tedalda	Arezzo	202	224	Sant'Erasmo	Reggio Emilia	1134	1172	
Santa Sofia	San Pietro in Carignano	San Pietro in Carignano	606	597	Sant'Erasmo	Spoleto	382	374	
Santa Sofia d'Epiro		Rossano	1664	1735	Sant'Erasmo	Spezia	4454	4571	
Santa Tecla	Acireale	Acireale	1399	1412	Sant'Erasmo	Massa e Carrara	537	546	
Santa Tecla	Montecorvino Pugliese	Salerno	1059	1073	Sant'Erasmo	Alba	238	238	
Santa Teresa di Riva		Castroreale	3598	3665	Sant'Erasmo	Pisa	1284	1289	
Santa Teresa Gallura		Tempio Pausania	2042	2106	Sant'Erasmo	Sant'Arcangelo di Romagna	1599	1660	
Santa Testa	Assisi	Foligno	117	118	Sant'Ermete (v. Pesani e Sant'Ermete)	Lari	637	642	
Santa Trinita	Cascia	Spoleto	55	77	Sant'Ermo	Ravenna	2231	2228	
Sant'Atto (v. Nepezano e Sant'Atto)		Gabiano	428	447	Sant'Eufemia	Borgorico	1276	1274	
Sant'Aurelio, Zoalengo e Minengo		Acireale	1633	1633	Sant'Eufemia	Sant'Eufemia a Majella	631	735	
Santa Venerina	Acireale	Acireale	381	381	Sant'Eufemia	Sant'Eufemia della Fonte	Brescia	1546	1512
Santa Vennera	Barcellona Pozzo di Gotto	Castroreale	1984	2136	Sant'Eufemia	Tricase	359	376	
Santa Vittoria	Gualtieri	Guastalla	105	158	Sant'Eufemia a Majella	Gallipoli	1112	1331	
Santa Vittoria	Montereale	Aquila	363	362	Sant'Eufemia d'Aspromonte	Chieti	5881	5888	
Santa Vittoria	Osilo	Sassari	1220	921	Sant'Eufemia della Fonte	Palmi	2442	2381	
Santa Vittoria	Sarroch	Cagliari	1148	1196	Sant'Eulalia	Brescia	541	562	
Santa Vittoria	Sestri Levante	Chiavari	1244	1297	Sant'Eulalia	Asolo	837	850	
Santa Vittoria d'Alba		Alba	2148	2248	Sant'Eusanio	Biella	42	43	
Santa Vittoria in Matenano		Fermo	523	525	Sant'Eusanio	Aquila	1454	1500	
Sant'Effisio	Bono	Ozieri	831	842	Sant'Eusanio del Sangro	Lanciano	2192	2233	
Sant'Egidio	Montecassiano	Macerata	252	252	Sant'Eusanio Forconese	Aquila	1054	1199	
Sant'Egidio	Orvieto	Orvieto	624	626	Sant'Eusanio Forconese	Aquila	612	670	
Sant'Egidio	Perugia	Perugia	1553	1571	Sant'Eusebio	Fortunago	221	226	
Sant'Egidio	Sant'Egidio del Monte Albino	Salerno	311	432	Sant'Eusebio	Melle	361	386	
Sant'Egidio	Sassoferrato	Ancona	2641	2621	Sant'Eusebio	Roasio	527	591	
Sant'Egidio alla Vibrata		Teramo	1753	1819	Sant'Eusebio	Vercelli	234	236	
Sant'Egidio alla Vibrata	Sant'Egidio alla Vibrata	Teramo	1753	1819	Sant'Eusebio	Abbiategrosso	482	485	
					Sant'Eustacchio	Avellino			
					Sant'Eustacchio (v. Ospizio Piazza, ecc.)				

FRAZIONI DI COMUNE E COMUNI	* COMUNE DI CUI FA PARTE LA FRAZIONE	CIRCONDARIO O DISTRETTO	POPOLAZIONE 1881		FRAZIONI DI COMUNE E COMUNI	COMUNE DI CUI FA PARTE LA FRAZIONE	CIRCONDARIO O DISTRETTO	POPOLAZIONE 1881	
			presente	residente (legale)				presente	residente (legale)
Sant'Eustacchio e Cerreto	Montignoso	Massa e Carrara	562	576	Sant'Onofrio (v. Sant'Angelo di Chieti e Sant'Onofrio)				
Sant'Eustorgio	Origgio	Gallarate	12	12	Sant'Onofrio				
Santhià	Santhià	Vercelli	5698	5799	Santo Padre	Sora		1798	1803
Santhià	Santhià	Vercelli	3529	3627	Sant'Oreste	Roma		1828	1780
Santi	Massignano	Fermo	672	681	Santori	Cannitello	Reggio Calabria	546	553
Santicelli e Malpasso	Monreale	Palermo	1008	1017	Santorso	Schio		2343	2342
Santicolo		Breno	340	336	Sant'Orso	Marcorenego	Torino	157	164
Santi Cosmo e Damiano		Gaeta	3099	3103	Sant'Orsola-Cancello	Sant'Angelo di Brolo	Patti	492	492
Santi Cosmo e Damiano	Santi Cosmo e Damiano	Gaeta	2321	2316	Santo Spirito	Bellino	Saluzzo	485	547
Sant'Ilario	Atella	Melfi	650	665	Santo Spirito	Bitonto	Bari	973	988
Sant'Ilario	Castelletto/Uzzone	Alba	113	116	Santo Spirito	Corpi Santi di Pavia	Pavia	1004	988
Sant'Ilario	Fiastra	Camerino	68	89	Santo Stefano	Aprigliano	Cosenza	432	467
Sant'Ilario	Oncino	Saluzzo	509	573	Santo Stefano	Arcevia	Ancona	733	793
Sant'Ilario	Sant'Ilario d'Enza	Reggio Emilia	2201	2279	Santo Stefano	Borgomanero	Novara	904	921
Sant'Ilario	Sant'Ilario Ligure	Genova	574	624	Santo Stefano	Campobasso	Campobasso	832	844
Sant'Ilario a Settimo	Lastra a Signa	Firenze	280	277	Santo Stefano	Cervasca	Cuneo	1019	1076
Sant'Ilario con Pila	Marciana	Portoferraio	702	698	Santo Stefano	Cingoli	Macerata	221	227
Sant'Ilario del Jonio		Gerace	2263	2270	Santo Stefano	Comelico Inferiore	Auronzo	871	875
Sant'Ilario del Jonio	Sant'Ilario del Jonio	Gerace	1312	1310	Santo Stefano	Melara	Massa Superiore	800	804
Sant'Ilario d'Enza		Reggio Emilia	3840	3941	Santo Stefano	Monte San Martino	Macerata	171	185
Sant'Ilario di Bagane	Felino	Parma	484	494	Santo Stefano	Oggiona con Sant'Ilario Stefano	Gallarate	401	459
Sant'Ilario Ligure		Genova	1413	1489	Santo Stefano	Ravenna	Ravenna	1115	1112
Santilli, Valloni e Petratra	Cerro al Volturno	Isernia	323	336	Santo Stefano	Ripa Teatina	Chieti	126	126
Sant'Imenio	Rottofreno	Piacenza	1234	1235	Santo Stefano	San Pietro di Barbozza	Valdobbiadene	661	676
Santino		Pallanza	461	500	Santo Stefano	Santo Stefano d'Aveto	Chiavari	657	786
Sant'Ippolito		Urbino	1553	1633	Santo Stefano	Santo Stefano del Monte degli Angeli	Bergamo	512	520
Sant'Ippolito	Sant'Ippolito	Urbino	1221	1283	Santo Stefano	S. Stefano di Magra	Spezia	1128	1045
Sant'Ippolito	Pietrafitta	Cosenza	608	618	Santo Stefano	Santa Maria la Longa	Palmanova	175	174
Sant'Ippolito	Prato in Toscana	Firenze	887	884	Santo Stefano	Sante Marie	Avezzano	502	508
Sant'Ippolito (v. Fiamignano, Mercato, ecc.)					Santo Stefano	Sestri Levante	Chiavari	1190	1224
Sant'Ippolito (v. Montecerboli e Sant'Ippolito)					Santo Stefano	Torricella Sicura	Teramo	140	141
Sant'Ippolito a Montelupo	Lastra a Signa	Firenze	41	39	Santo Stefano	Tufo	Avellino	69	69
Santi Sebastiano e Casiano	San Sebastiano da Po	Torino	481	533	Santo Stefano	Ventotene	Pozzuoli	898	802
Santissima Annunziata	Como	Como	1715	1720	Santo Stefano	Vetto	Reggio Emilia	357	372
Santissima Annunziata	Procida	Pozzuoli	2448	2809	Santo Stefano	Volterra	Volterra	747	767
Santissima Annunziata marina	Messina	Messina	545	548	Santo Stefano	Zimella	Cologna Veneta	1708	1712
Santissima Annunziata superiore	Messina	Messina	873	874	Santo Stefano (v. Corvaro)				
Santissima Nunziata	Pontremoli	Pontremoli	493	523	Santo Stefano (v. Santa Maria, Aringo, ecc.)				
Santissima Trinità	S. Stefano Roero	Alba	195	208	Santo Stefano al Corno		Lodi	2493	2543
Santissima Trinità di Agulto	Aggiu	Tempio Pausania	1366	1271	Santo Stefano al Corno	S. Stefano al Corno	Lodi	1566	1625
San Tiziano di Gominna		Longarone	1650	2187	Santo Stefano al Mare		San Remo	653	698
Santo	Messina	Messina	755	764	Santo Stefano*, Arrio, Strambos e Casella	Buja	Gemona	762	775
Santo	Monticiano	Siena	99	90	Santo Stefano Belbo	Santo Stefano Belbo	Alba	3562	3695
San Todaro	Fabrizia	Monteleone di Calabria	185	185	Santo Stefano Belbo	Santo Stefano Belbo	Alba	1874	1930
Sant'Odorico		San Daniele del Friuli	1423	1558	Santo Stefano d'Aveto		Chiavari	5280	6178
Sant'Odorico	Sant'Odorico	San Daniele del Friuli	424	471	Santo Stefano dei Piccioni	Foligno	Foligno	58	58
Sant'Odorico	Sacile	Sacile	289	288	Santo Stefano del Monte degli Angeli		Bergamo	870	854
Sant'Olcese		Genova	3882	4062	Santo Stefano del Sole		Avellino	1844	1844
Sant'Olcese	Sant'Olcese	Genova	664	699	Santo Stefano di Briga		Messina	1112	1304
Sant'Oliva	Pontecorvo	Sora	707	708	Santo Stefano di Caмаstra		Mistretta	5130	5137
Santomenna		Campagna	1423	1472	Santo Stefano di Magra		Spezia	2183	2112
Santo Meuna	Lucoli	Aquila	57	80	Santo Stefano di Rogliano		Cosenza	1100	1395
Sant'Omero		Teramo	3652	3702	Santo Stefano di Sessanio		Aquila	1012	1416
Sant'Omero	Sant'Omero	Teramo	1542	1571	Santo Stefano e San Giorgio Extra	Verona	Verona	2152	2139
San Tomio	Malo	Schio	1263	1269	Santo Stefano in Aspromonte		Reggio Calabria	2145	2471
San Tommaso		Agordo	1264	1461					
San Tommaso	San Tommaso	Agordo	409	491					
San Tommaso	Caramanico	Chieti	364	375					
San Tommaso	Lonato	Brescia	704	711					
San Tommaso	Majano	San Daniele del Friuli	891	702					
San Tommaso	Montegranaro	Fermo	598	599					
San Tommaso (v. Villa grande, San Nicola, ecc.)									
San Tommaso della Fossa	Bagnolo in Piano	Reggio Emilia	852	856					
Sant'Onofrio		Monteleone di Calabria	2619	2620					

FRAZIONI DI COMUNE E COMUNI	COMUNE DI CUI FA PARTE LA FRAZIONE	CIRCONDARIO O DISTRETTO	POPOLAZIONE 1881		FRAZIONI DI COMUNE E COMUNI	COMUNE DI CUI FA PARTE LA FRAZIONE	CIRCONDARIO O DISTRETTO	POPOLAZIONE 1881	
			presente	residente (legale)				presente	residente (legale)
Santo Stefano, Lanca, San Giovanni, San Gaudenzo, San Cristoforo, San Donato, Arboco	Oleggio	Novara	1646	1644	San Vitale (v. Saglieto e San Vitale)				
Santo Stefano medio	Messina	Messina	1090	1161	San Vitale (v. Viole e San Vitale)				
Santo Stefano medio-marina	Messina	Messina	225	227	San Vitale, Bicocca, Tasnere e Malpartita	Busca	Cuneo	970	1009
Santo Stefano Quisquina		Bivona	6283	6315	San Vitale di Baganza	Sala Baganza	Parma	887	906
Santo Stefano Roero		Alba	2423	2568	San Vitale di Reno	Calderara di Reno	Bologna	751	711
Santo Stefano Roero	Santo Stefano Roero	Alba	319	366	San Vitaliano	San Vitaliano	Nola	2513	2516
Santo Stefano Ticino		Abbiategrosso	1214	1272	San Vitaliano		Nola	2097	2100
Santo Stino	Santo Stino di Livenza	Portogruaro	3330	3370	San Vito		Cagliari	3804	3299
Santo Stino di Livenza		Portogruaro	4325	4387	San Vito	Acquasanta	Ascoli Piceno	94	95
San't Osvaldo	Udine	Udine	659	655	San Vito	Altiavole	Asolo	981	983
San Trovaso	Preganzol	Triviso	709	728	San Vito	Arsiè	Fonza	587	612
Santuario	Graglia	Biella	615	639	San Vito	Barete	Aquila	54	64
San't Ubaldo	Esanatoglia	Macerata	159	162	San Vito	Bedizolle	Brescia	626	645
San't Ulderico	Tretto	Schio	1357	1366	San Vito	Casalbuttano ed Uniti	Cremona	790	788
San Tumme	Montevarchi	Arezzo	325	325	San Vito	Crema	Como	105	102
San't Urbano		Este	3535	3526	San Vito	Gaggiano	Abbiategrosso	465	468
San't Urbano	San't Urbano	Este	1344	1343	San Vito	Legnago	Legnago	1656	1663
San't Urbano	Montecchio Magiore	Vicenza	489	496	San Vito	Leonessa	Cittaducale	140	195
San't Urbano	Narni	Terni	594	585	San Vito	Montelupo Fiorentino	San Miniato	307	311
Sanudò	Rosolina	Adria	463	467	San Vito	Monte S. Giuliano	Trapani	3245	3256
San Valdine e Gazolo	Serle	Brescia	188	207	San Vito	Montignoso	Massa e Carrara	1027	1052
San Valentino	Castellarano	Reggio Emilia	681	691	San Vito	Narni	Terni	256	253
San Valentino	Marsciano	Perugia	419	421	San Vito	Negrar	San Pietro in Carignano	379	376
San Valentino	San Valentino in Abruzzo Citeriore	Chieti	2989	3033	San Vito	Ostellato	Ferrara	576	563
San Valentino	San Valentino Torio	Salerno	3263	3314	San Vito	San Vito al Tagliamento	San Vito al Tagliamento	5140	5291
San Valentino	Sorano	Grosseto	539	568	San Vito	San Vito Chietino	Lanciano	1647	1742
San Valentino di Villa	Magione	Perugia	686	709	San Vito	San Vito dei Normanni	Brindisi	7192	7217
San Valentino in Abruzzo Citeriore		Chieti	3722	3771	San Vito	San Vito di Fagagna	San Daniele del Friuli	715	729
San Valentino Torio		Salerno	4195	4251	San Vito	San Vito di Leguzzano	Schio	1545	1579
San Varese	Torre d'Isola	Pavia	277	277	San Vito	Sant'Agnesello	Castellammare di Stabia	292	306
San Venanzio	Maranello	Modena	670	672	San Vito	Spilamberto	Modena	1167	1169
San Venanzo		Orvieto	2140	2152	San Vito	Torino	Torino	1197	1178
San Venanzo	San Venanzo	Orvieto	611	612	San Vito	Valdobbiadene	Valdobbiadene	605	643
San Venanzo	Castignano	Ascoli Piceno	719	727	San Vito	Valle Castellana	Teraldo	590	607
San Venanzo	Monte S. Martino	Macerata	281	301	San Vito	Valva	Campagna	330	363
San Vendemiano		Conegliano	2819	2828	San Vito (v. Monteleone, Colle Calvo, ecc.)	Vigonza	Padova	400	400
San Vendemiano	San Vendemiano	Conegliano	1861	1858	San Vito al Tagliamento		S. Vito al Tagliamento	8839	9136
San Venerio	Vezzano Ligure	Spezia	690	696	San Vito Chietino		Lanciano	3964	4070
San Vero Congiug.		Oristano	123	124	San Vito dei Normanni		Brindisi	8612	8487
San Vero Milis		Oristano	2011	2100	San Vito del Mantico	Bussolengo	Verona	326	337
San Vicino	Macerata Feltria	Urbino	94	92	San Vito di Cadore		Pieve di Cadore	1490	1789
San Vidotto	Camino di Codroipo	Codroipo	327	331	San Vito di Fagagna		San Daniele del Friuli	1282	1305
San Vigilio		Brescia	919	931	San Vito di Leguzzano		Schio	1725	1759
San Vincenzo	Borgotaro	Borgotaro	250	259	San Vito e Baccano	San Vito in Monte	Orvieto	416	421
San Vincenzo	Campiglia Marittima	Volterra	982	941	San Vito in Monte		Orvieto	1632	1648
San Vincenzo	Moncalvo	Casale Monferrato	144	145	San Vito Romano		Roma	2063	2066
San Vincenzo	Monten Roero	Alba	216	222	San Vito sul Cesano	San Lorenzo in Campo	Pesaro	623	666
San Vincenzo	San Vincenzo la Costa	Cosenza	581	629	San Vito sul Jonio		Catanzaro	2886	3061
San Vincenzo	San Vincenzo Valle Roveto	Avezzano	867	1015	San Vito, Tomalini, Gianoli e Boschi	Montà	Alba	350	354
San Vincenzo (v. Carifi, Torello, ecc.)					San Vittore	Cesena	Cesena	1970	1978
San Vincenzo (v. San Bernardo e San Vincenzo)					San Vittore	Colognola ai Colli	San Bonifacio	709	721
San Vincenzo a Torri	Casellina e Torri	Firenze	1376	1375	San Vittore	Fossano	Cuneo	1080	1071
San Vincenzo a Volturno		Isernia	779	893	San Vittore	Mese	Sondrio	132	131
San Vincenzo la Costa		Cosenza	2125	2274	San Vittore	Priocca	Alba	877	904
San Vincenzo Valle Roveto		Avezzano	3439	3801	San Vittore	Salsomaggiore	Borgo S. Donnino	667	678
San Vitale	Megliadino San Vitale	Montagnana	675	688	San Vittore del Lazio		Sora	1999	2008
San Vitale	Roppolo	Biella	169	174	San Vittore Olona		Gallarate	1025	904
San Vitale (v. Dietro Langhe e San Vitale)					San Vittore Olona	San Vittore Olona	Gallarate	953	834

FRAZIONI DI COMUNE E COMUNI	COMUNE DI CUI FA PARTE LA FRAZIONE	CIRCONDARIO O DISTRETTO	POPOLAZIONE 1881		FRAZIONI DI COMUNE E COMUNI	COMUNE DI CUI FA PARTE LA FRAZIONE	CIRCONDARIO O DISTRETTO	POPOLAZIONE 1881	
			presente	residente (legale)				presente	residente (legale)
Sanza	Sala Consilina...	2978	3256	Sarmato	Sarmato	Piacenza	1562	1581
San Zaccaria	Ravenna	Ravenna	2029	2031	Sarmazza a destra	Vigonovo	Dolo	300	300
Sanzan (v. Vielaga, ecc.)	Sarmazza a sinistra	Vigonovo	Dolo	301	301
San Zavedro	San Giovanni in Croce	Casalmaggiore ..	500	518	Sarmade	Sarmade	Vittorio	2421	2517
San Zeno	Bascapè	Pavia	147	147	Sarmede	Sarmede	Vittorio	1233	1280
San Zeno	Cassola	Bassano	897	897	Sarmego	Grumolo delle Abbadesse	Vicenza	814	782
San Zeno	Colognola ai Colli	San Bonifacio ..	526	535	Sarmeola *	Rubano	Padova	674	672
San Zeno di Montagna	Caprino Veronese	732	771	Sarmerio	Tremosine	Salò	223	257
San Zenon	Sospirolo	Belluno	366	413	Sarna	Chiusi in Casentino	Arezzo	181	185
San Zeno Naviglio	Brescia	927	896	Sarnano	Macerata	4317	5040
San Zenone	Arzignano	Arzignano	531	563	Sarnano	Sarnano	Macerata	963	968
San Zenone	Minerbe	Legnago	993	977	Sarnico	Bergamo	1857	1993
San Zenone *	Ono Degno	Salò	333	342	Sarno	Salerno	16793	16912
San Zenone	San Zenone degli Ezzelini	Asolo	2755	2796	Sarno	Sarno	Salerno	11519	11613
San Zenone al Lambro	Lodi	1309	1307	Sarola	Porto Maurizio ..	235	241
San Zenone al Po	Pavia	1627	1691	<i>Sarone</i>	Caneva	Sacile	1742	1758
San Zenone degli Ezzelini	Asolo	3334	3396	Saronno	Saronno	Gallarate	6487	6784
San Zenone in Mozzo	Mozzecane	Villafranca di Verona	177	177	Saronno	Saronno	Gallarate	5869	6123
Saonara	Padova	2902	2912	Saronsella	San Sebastiano da Po	Torino	693	734
Saonara	Saonara	Padova	546	554	Sarral	Rhème-Saint-Georges	Aosta	65	78
Sapello *	Prà	Genova	1408	1453	Sarre	Sarre Saint Maurice	Aosta	1269	1275
Sapigno	Sant'Agata Feltria	Urbino	460	463	Sarroch	Aosta	729	733
Sapin	Fénis	Aosta	507	501	Sarrotino	Tiriolo	Cagliari	1439	1142
Saponara	Saponara Villafranca	Messina	1961	2031	Sarsina	Sarsina	Catanzaro	480	483
Saponara di Grumento	Potenza	2657	3062	Sarsina	Sarsina	Cesena	3539	3350
Saponara Villafranca	Messina	3375	3502	Sartano	Sarsina	Cesena	1016	1012
Sappada	Auronzo	1178	1322	Sartano	Torano Castello	Cosenza	704	719
<i>Sappade</i> , Casoni, Valt e Caviola	Falcade	Agordo	985	1069	Sarteano	Sarteano	Montepulciano ..	4615	4642
Sappanico	Ancona	Ancona	959	958	Sarteano	Sarteano	Montepulciano ..	4174	4205
Sappè (v. Bourcel, Casette, ecc.)	Sartena	Santa Giustina ..	Feltre	198	207
Sapri	Sala Consilina ..	2352	2920	Sartiano	Talamello	Urbino	486	494
Sapri	Sapri	Sala Consilina ..	1963	2189	Sartirana	Sartirana Briantea	Lecco	481	482
Sapri	Cartosio	Acqui	163	165	Sartirana Briantea	Lecco	878	876
Sapri	San Martino al Tanaro	Asti	204	218	Sartirana di Lomellina	Lecco	4422	4374
Saracena	Castrovillari ..	3368	3531	Sarturano	Agazzano	Piacenza	358	370
Saracinesco	Roma	493	540	Saruggia	Vill'Albese	Còmo	246	246
Saragone e Casilie	Gualdo Cattaneo	Spoleto	229	214	Sarulo	Nuoro	1693	1718
Saragiolo	Scansano	Grosseto	96	84	Sarzana	Sarzana	Spezia	9846	9647
Saragio con Orascio	Musignano	Varese	136	78	Sarzana	Sarzana	Spezia	5665	5455
Sarano	Santa Lucia di Piave	Conegliano	644	649	Sarzanello	Sarzana	Spezia	1211	1228
Sarcedo	Thiene	2110	2121	Sarzano	Buso Sarzano	Rovigo	890	891
Sarconi	Lagonegro	1204	1232	Sarzano *	Casina	Reggio Emilia ..	1129	1151
Sardara	Cagliari	2608	2661	Sa Sia	Tula	Ozieri	116	116
Sardigliano	Tortona	370	384	Sassa	Sassa	Aquila	1903	1946
Sardinara (v. Forcella e Sardinara)	Sassa	Sassa	Aquila	346	350
Sarea	San Pietro Val Lemina	Pinerolo	135	143	Sassa	Montecatini di Val di Cecina	Volterra	712	705
Sarego	Lonigo	2864	2834	Sassaja	Quittengo	Biella	119	137
Sarego	Sarego	Lonigo	1149	1137	Sassalbo	Fivizzano	Massa e Carrara ..	581	702
Saretti (v. Assiere, Scotto, ecc.)	Sassano	Sala Consilina ..	4341	4354
Saretto	Acceglio	Cuneo	147	165	Sassari	Sassari	Sassari	36317	34821
Saretto	Buriasco	Pinerolo	113	114	Sassari	Sassari	Sassari	31596	30705
Saretto (v. Mollare, Saretto, ecc.)	Sassatella	Frassinoro	Pavullo nel Frignano	111	141
Saretto (v. Scaglia, Gherba e Saretto)	Sasseggio (v. Gagnone, ecc.)
Sarezzano	Tortona	1275	1316	Sassella	Sondrio	Sondrio	179	175
Sarezzo	Brescia	2091	2011	Sassello	Savona	Savona	4046	4214
Sarginesco	Sarezzo	Brescia	1033	1032	Sassello	Savona	Savona	2687	2688
Sargano	Castellucchio ..	Mantova	986	996	Sassello	Savona	Savona	57	69
Sariano	Belluno	Belluno	349	368	Sassello inferiore ..	Savona	Savona	19	20
.....	Gropparello	Fiorenzuola d'Arda	774	788	Sassello superiore ..	Savona	Savona	57	60
.....	Sasseta *	Savona	Savona	158	169
.....	Sassetta	Sassetta	Volterra	1076	1070
.....	Sassetta	Sassetta	Volterra	905	895
.....	Sassi	Molazzana	Castelnuovo di Garfagnana	451	519
.....	Sassi	Torino	Torino	1178	1182
.....	Sassia	Portacomaro	Asti	315	315
.....	Sassigioni	Vocca	Varallo	51	56
.....	Sassinoro	Cerretto Sannita	1719	1453
.....	Sasso	Bauco	Frosinone	111	111
.....	Sasso	Cargiagno	Pallanza	35	35
.....	Sasso	Castel di Sasso ..	Caserta	383	384
.....	Sasso	Castelnuovo di Val di Cecina	Volterra	1390	1381
.....	Sasso	Cerveteri	Civitavecchia	234	96
.....	Sasso	Chiesa	Sondrio	130	135
.....	Sasso	Cinigiano	Grosseto	1070	1009
.....	Sasso	Montescheno	Domodossola	28	29
.....	Sasso	Neviano degli Ardùini	Parma	330	245

FRAZIONI DI COMUNE E COMUNI	COMUNE DI CUI FA PARTE LA FRAZIONE	CIRCONDARIO O DISTRETTO	POPOLAZIONE 1881		FRAZIONI DI COMUNE E COMUNI	COMUNE DI CUI FA PARTE LA FRAZIONE	CIRCONDARIO O DISTRETTO	POPOLAZIONE 1881	
			presente	residente (legale)				presente	residente (legale)
Sasso	Roccaforte Ligure	Novi Ligure	127	140	Savogna e Brizza	Savogna	S. Pietro al Nat- tione	397	413
Sasso	Roccarainola	Nola	559	560	Savognano	San Vito al Ta- gliamento	San Vito al Ta- gliamento	936	961
Sasso	Serra San Quirico	Ancona	625	669	Savognano di Torre.	Povoletto	Cividale delFriuli	687	698
Sasso	Valtopina	Foligno	231	232	Savogno	Piuro	Sondrio	369	417
Sasso (v. Praduro e Sasso)					Savoja	Savoja di Lucania	Potenza	1505	1611
Sasso (v. Ussita, ecc.)					Savoja di Lucania.		Potenza	1782	1808
Sassocorvaro.	Sassocorvaro.	Urbino	3128	3144	Savonari	Apollosa	Benevento	439	441
Sassocorvaro	Sassocorvaro.	Urbino	1098	1095	Savona	Savona	Savona	29014	29381
Sasso di Bordighera		San Remo	168	174	Savoniero.	Montefiorino	Pavullo nel Fri- gnano	23479	23215
Sasso di Castalda.		Potenza	2027	2281	Savoux.		Susa	503	511
Sasso e Musaga	Gargnano.	Salò	287	294	Savuto	Fossato Serralta	Catanzaro.	250	251
Sasso Feltrio.	Sasso Feltrio.	Urbino	1588	1758	Saxe	Cleto.	486	494	
Sasso Feltrio	Sasso Feltrio.	Urbino	840	895	Saxo	Courmayeur.	Aosta.	139	143
Sassoferrato.		Ancona	7776	9403	Sazza.	San Maurizio d'O- paglio	Novara	63	66
Sassoferrato	Sassoferrato.	Ancona	1105	1188	Sazzo.	Ponte in Valtel- lina	Sondrio.	640	671
Sassofortino	Roccastrada	Grosseto	1101	1005	Sbaranzo	Clavesana	Mondovi.	493	498
Sassoleone.	Casal Fiumanese.	Imola	1501	1492	Sbarra Mulinella	Mantova	Castel d'Ario	291	290
Sassomolare	Castel d'Ajano	Vergato	246	247	Sbarre.	Melito di Porto Salvo	Reggio Calabria.	420	425
Sasso Morelli	Imola	Imola	4059	4095	Sbarre.	Reggio Calabria.	Reggio Calabria.	4316	4392
Sassomorollo.	Prignano sulla Secchia	Modena	287	287	Sbrojavacca	Chions.	San Vito al Ta- gliamento	84	60
Sassorosso.	Villa Collemandi- na	Castelnuovo di Garfagnana	144	166	Scafali	Foligno.	Foligno.	413	413
Sassostorno	Lama Mocogno	Pavullo nel Fri- gnano	414	533	Scafati	Salerno.	Salerno.	11068	11030
Sassuolo		Modena	6133	6214	Scafati.	Scafati.	Salerno	8152	8215
Sassuolo	Sassuolo.	Modena	5385	5459	Scafa.	Mele	Genova	171	172
Satriano		Catanzaro.	2376	2429	Saglia, Gherba e Sa- retto	Cisterna d'Asti.	Asti	249	252
Saturnia	Manciano	Grosseto	272	204	Scagnane	Caramanico	Chieti	324	330
Sauris		Ampezzo.	760	797	Scagnello.		Mondovi	555	584
Sauris di sopra e Welot	Sauris	Ampezzo	285	307	Scal	Amatrice	Cittaducale.	237	350
Sauris di sotto *	Sauris	Ampezzo	300	313	Scala	Scala	Salerno	1362	1401
Saussa.	Vernante	Cuneo	392	426	Scala	Scala	Salerno	872	899
Sausto.	Negarine	San Pietro in Ca- riano	186	188	Scala	Messina.	Messina	847	849
Sauvage	Meano	Pinerolo.	165	191	Scala (v. Barda e Scala)	Parti	Parti	887	887
Sauze di Cesana	Sauze di Cesana.	Susa	321	477	Scala Celi		Rossano	1945	1829
Sauze di Cesana	Sauze di Cesana.	Susa	237	354	Scala Coeli	Scala Coeli.	Rossano	1654	1538
Sauze d'Oulx		Susa	628	687	Scaldasole		Pavia	1291	1302
Sauze d'Oulx.	Sauze d'Oulx.	Susa	372	443	Scalca	Scalca	Paola.	2716	3152
Sava		Taranto	5881	5878	Scalca	Scalca	Paola.	1749	1957
Sava	Baronissi.	Salerno	937	941	Scalca	Scalca	Rocca delFluvione	258	256
Savagli	Marano Princi- pato	Cosenza	442	449	Scalenghe.		Pinerolo	3743	3826
Savagnasco	Gaglianico	Biella	405	411	Scalenghe.	Scalenghe.	Pinerolo	1220	1270
<i>Savalons.</i>	Meretto di Tomba	Udine	155	155	Scalenghe.	Scalenghe	Messina.	536	627
Savant.	Coassolo Tori- nese	Torino	1964	2166	Scaletta Uzzone		Alba	346	348
Savarna	Ravenna.	Ravenna	1512	1506	Scaletta Uzzone.	Scaletta Uzzone.	Alba	178	184
Savelli		Cotrone	4400	4416	Scalilla.	Scalilla.	Messina.	1085	1214
Savelli	Norcia.	Spoleto	185	254	Scalitti.	Scalitti.	Mondovi.	97	103
Savellon molini	Monselice.	Monselice.	380	381	Scaliti	Scaliti	Paterno.	239	239
Savellon Ritratto	Monselice.	Monselice.	518	520	Scallaro	Scallaro	Filandari.	308	308
Savi.	Villanova d'Asti.	Asti	696	705	Scalocchio	Scalocchio	Cavagnolo	96	104
Saviano.		Nola	6907	6952	Scalou	Scalou	Città di Castello	691	707
Saviano	Saviano.	Nola	4609	4646	Scaltenigo	Scaltenigo	Vas	125	141
Savigliano		Saluzzo	17150	17657	Scalvaia	Scalvaia	Mirano	993	992
Savigliano	Savigliano	Saluzzo	13789	14312	Scalza	Scalza	Mirano	191	191
Savigliano	Pontelatone	Caserta	85	86	Scalza	Scalza	Monticiano.	289	295
Savignano	Savignano di Roma- gna	Cesena	3655	3670	Scalzati.	Scalzati.	Montimiglia	240	240
Savignano	Tavernola Reno.	Vergato	441	440	Scandale		San Remo	289	291
Savignano (v. Monte Tassi e Savignano)					Scandalò.	Scandalò.	Casole e Bruzio.	240	333
Savignano di Puglia		Ariano di Puglia	3746	3806	Scandelluzza		Cotrone	1506	1514
Savignano di Rigo (v. Rontagnano, ecc.)					Scandiano.	Scandiano.	Pieve di Sacco	490	493
Savignano di Roma- gna		Cesena	4561	4579	Scandicci *	Scandicci *	Casale Monferrato	601	613
Savignano sul Pa- naro		Modena	2128	2145	Scandolara	Scandolara	Reggio Emilia	7899	8073
Savigno.		Bologna	4840	4909	Scandolara Ravara	Scandolara Ravara	Reggio Emilia	1349	1379
Savigno	Savigno	Bologna	2560	2598	Scandolara Ripa d'Oglio		Reggio Emilia	4936	4961
Savignone		Genova.	4023	4769	Scandolero	Scandolero	Firenze.	736	740
Savignone	Savignone	Genova.	1013	1112	Scandriglia	Scandriglia	Treviso.	2008	2047
Saviner di Calloneghe (v. Calloneghe)					Scannabue.	Scannabue.	Casalmaggiore	1266	1285
Saviner di Laste (v. Laste)					Scanno	Scanno	Cremona.		
Savio	Ravenna	Ravenna	323	305	Scano	Scano	Foligno.	209	211
Saviore.		Breno	1283	1794	Scano	Scano	Sondrio	7	7
Saviore	Savione.	Breno	578	916	Scandriglia		Rieti	2209	2221
Savoca		Castroreale	1858	1929	Scandriglia.	Scandriglia.	Rieti	1731	1744
Savoca	Savoca.	Castroreale	402	429	Scanello	Scanello	Bologna	636	639
Savogna		San Pietro al Na- tione	1871	2017	Scannabue.		Crema.	737	734
					Scanno	Scanno	Solmona.	2679	3596
					Scano al Brembo.		Solmona.	2387	3169
					Scano Montiferro.		Bergamo.	372	386
					Scansano		Oristano.	2254	2259
					Scansano	Scansano	Grosseto	5523	4815
							Grosseto.	1744	3751

FRAZIONI	COMUNE	CIRCONDARIO	POPOLAZIONE 1881		FRAZIONI	COMUNE	CIRCONDARIO	POPOLAZIONE 1881	
			presente	residente (legale)				presente	residente (legale)
DI COMUNE E COMUNI	DI CUI FA PARTE LA FRAZIONE	O DISTRETTO			DI COMUNE E COMUNI	DI CUI FA PARTE LA FRAZIONE	O DISTRETTO		
Scanzano.....	Castellammare di Stabia	Castellammare di Stabia	3078	3013	Scindilifà	Podargoni.....	Reggio Calabria.	208	218
Scanzano.....	Cittareale.....	Cittaducale.....	37	53	Schio	Schio.....	Schio.....	11263	11162
Scanzano.....	Montalbano Jonico	Matera.....	781	625	Schio.....	Schio.....	Schio.....	9894	9785
Scanzano.....	Sante Marie.....	Avezzano.....	604	618	Schivenoglia	Revere.....	Revere.....	1671	1663
Scanzano (v. Vescia e Scanzano)					Schizzola.....	Staghiglione.....	Voghera.....	117	118
Scanzo		Bergamo.....	1406	1414	Sciaccia	Sciaccia.....	Sciaccia.....	22195	22184
Scaparoni.....	Alba.....	Alba.....	264	265	Sciaccia.....	Sciaccia.....	Sciaccia.....	21451	21440
Scapazzano.....	Senigallia.....	Ancona.....	3241	3237	Sciaccio.....	Povoletto.....	Cittaduale.....	154	160
Scapotti.....	Montaldo Bor-mida	Acqui.....	80	84	Sciacqua.....	Cittareale.....	Cittaducale.....	12	20
Scapoli		Isernia.....	1154	1241	Sciano.....	Certaldo.....	San Miniato.....	1310	1303
Scapoli.....	Scapoli.....	Isernia.....	999	1080	Sciarra.....	Sciarra.....	Breno.....	173	183
Scaramuccia.....	Acquacanina.....	Camerino.....	29	34	Sciara	Sciara.....	Termini Imerese.....	2129	2084
Scaravasio (v. Villaretti e Scaravasio)					Sciara.....	Sciara.....	Savona.....	504	517
Scardevara.....	Ronco all'Adige.	Isola della Scala.	639	647	Sciara.....	Sciara.....	Benevento.....	59	59
Scardovara.....	Canda.....	Badia Polesine..	432	438	Sciari	Sciari.....	Modica.....	12041	12082
<i>Scarenna</i>	Asso.....	Lucco.....	188	186	Sciari.....	Sciari.....	Modica.....	11880	11921
Scarenno.....	Aurano.....	Pallanza.....	336	338	Sciari.....	Sciari.....	Monteleone di Calabria	227	229
Scaria		Como.....	359	378	Scido	Scido.....	Palmi.....	1268	1289
Scario.....	San Giovanni a Pi-ro	Vallo della Lucania	455	471	Scido.....	Scido.....	Palmi.....	1092	1113
Scarmagno		Ivrea.....	937	1138	Scigliano	Scigliano.....	Cosenza.....	3023	3293
Scarmagno.....	Scarmagno.....	Ivrea.....	615	760	Sciglioli.....	Sciglioli.....	Porto Maurizio..	122	130
Scarnadore.....	Cavriana.....	Castiglione delle Stiviere	90	86	Scignano (v. Pognana, Scignano, ecc.)	Scignano.....	Sondrio.....	61	62
Scarnafigi		Saluzzo.....	3192	3156	Scillironi.....	Scillironi.....	Reggio Calabria	7364	7506
Scarnafigi.....	Scarnafigi.....	Saluzzo.....	1962	1899	Scilla.....	Scilla.....	Reggio Calabria.	5802	5942
Scarpa		Roma.....	1055	1282	Scillato.....	Scillato.....	Cefalù.....	690	689
Scarpagiano.....	Pianello del Lario	Como.....	101	134	Scima (v. Berbenno e Scima)	Scima.....			
Scarperia		Firenze.....	6149	6232	Sciocca.....	Sciocca.....	Petralia Sottana	573	590
Scarperia.....	Scarperia.....	Firenze.....	4348	4378	Sciolze	Sciolze.....	Torino.....	1299	1336
Scarpizzolo		Chiari.....	457	447	Sciolze.....	Sciolze.....	Torino.....	412	443
Scarpugnana.....	Piano Porlezza	Como.....	93	108	Sciorbagnò (v. Castendallo e Sciorbagnò)	Sciorbagnò.....			
Scartino.....	Gavorrano.....	Grosseto.....	1903	1569	Scipione.....	Scipione.....	Borgo San Donnino	399	399
Scascoli.....	Lojano.....	Bologna.....	580	584	Scirca.....	Scirca.....	Foligno.....	197	197
Scassari (v. Ughi, Scassari)					Scisciano	Scisciano.....	Nola.....	2300	2288
Scassone.....	Barra.....	Napoli.....	1045	1012	Scisciano.....	Scisciano.....	Ancona.....	209	236
Scattuccio e Sant'Antonio	Ferentino.....	Frosinone.....	1047	1040	Scisciano, Palazzuolo, Montanaro, Arianna, Romano, Camaldoli e Frocia	Scisciano.....	Nola.....	1885	1875
Scauri.....	Pantelleria.....	Trapani.....	1319	1317	Scisciano (v. Colle Santa Maria, Varano, ecc.)	Scisciano.....			
Scavolino		Urbino.....	964	1063	Sciatani	Sciatani.....	Termini Imerese	945	968
Scavolino.....	Scavolino.....	Urbino.....	234	260	<i>Scianico</i>	Scianico.....	Udine.....	406	423
Scavolo.....	Sant'Agata Feltria	Urbino.....	269	270	Scoglio (v. Favil, ecc.)	Scoglio.....	Modica.....	894	866
Scazzolino.....	Rovescala.....	Voghera.....	340	345	Scoglietti.....	Scoglietti.....	Spezia.....	417	416
Scedi.....	Cascia.....	Spoleto.....	145	152	Scogna.....	Scogna.....	Lecco.....	80	80
Sceni.....	Faedo.....	Sondrio.....	64	64	Scola.....	Scola.....	Susa.....	111	127
Scerio.....	Nesso.....	Sondrio.....	85	89	Scombe.....	Scombe.....	Conegliano.....	638	645
Scerni		Como.....	4176	4147	Scomigo.....	Scomigo.....	Chieti.....	470	473
Sceggia.....	Scheggia e Pascelupo	Vasto.....	837	966	Scontrone.....	Scontrone.....	Solmona.....	1150	1417
Scheggia e Pascelupo		Perugia.....	2222	2697	Scontrone.....	Scontrone.....	Solmona.....	737	964
Scheggino		Spoleto.....	679	699	Sconzane.....	Sconzane.....	Salò.....	29	33
Scheggino.....	Scheggino.....	Spoleto.....	329	334	Scopa	Scopa.....	Varallo.....	634	765
Scheglli.....	Mioghia.....	Savona.....	263	280	Scopa.....	Scopa.....	Varallo.....	149	173
Schenone.....	Samolaco.....	Sondrio.....	82	88	Scopello	Scopello.....	Varallo.....	692	828
Schettino.....	Paternò.....	Catania.....	508	508	Scopello.....	Scopello.....	Varallo.....	270	320
Schianno		Varese.....	731	764	Scopetta.....	Scopetta.....	Varallo.....	106	140
Schiava.....	Casamarciano.....	Nola.....	104	106	Scopoli.....	Scopoli.....	Foligno.....	327	332
Schiava.....	Saponara Villafra-nca	Messina.....	75	75	Scopoli.....	Scopoli.....	Bedonia.....	304	427
Schiava.....	Tufino.....	Nola.....	435	450	Scoppio (v. Civitella, Scoppieto e Salsiviano)	Scoppio.....	Acquasparta.....	60	63
Schiaviano (v. Vallucci, ecc.)					Scoppio.....	Scoppio.....	Terni.....	60	63
Schiavi di Abruzzo		Vasto.....	3771	3845	Scoppito.....	Scoppito.....	Aquila.....	1545	1590
Schiavo.....	Ardore.....	Gerace.....	496	474	Scoppito.....	Scoppito.....	Aquila.....	481	497
Schiavon		Marostica.....	1487	1496	Scorceloli.....	Scorceloli.....	Pontremoli.....	497	543
Schiavon.....	Schiavon.....	Marostica.....	802	819	Scorciosa.....	Scorciosa.....	Lanciano.....	367	368
Schiavonia.....	Este.....	Este.....	779	773	Scordia	Scordia.....	Catania.....	7693	7748
Schiazano.....	Massalubrense.....	Castellammare di Stabia	376	385	Scorpeto.....	Scorpeto.....	Piedimonte d'Alife	103	103
Schieranco		Domodossola.....	400	478	Scorranò	Scorranò.....	Gallipoli.....	2145	2149
Schieranco.....	Schieranco.....	Domodossola.....	144	172	Scorranò.....	Scorranò.....	Teramo.....	706	704
Schierano.....	Primeglgio Schierano	Asti.....	281	331	Scorticata	Scorticata.....	Rimini.....	1121	1127
Schievenin.....	Quero.....	Feltre.....	458	485	Scorticata.....	Scorticata.....	Chiavari.....	50	57
Schifanoja.....	Narni.....	Terni.....	675	682	Scorticchio.....	Scorticchio.....	Ferrara.....	1501	1478
Schignano		Como.....	1940	2262	Scorzano.....	Scorzano.....	Ancona.....	185	218
Schigno.....	Casteldecio	Urbino.....	330	392	Scorzarolo	Scorzarolo.....	Mantova.....	609	618
Schiglia.....	Santo Stefano di Briga	Messina.....	300	312					
Schilpario		Clusone.....	1455	1632					
Schilpario.....	Schilpario.....	Clusone.....	1144	1258					

FRAZIONI DI COMUNE E COMUNI	COMUNE DI CUI FA PARTE LA FRAZIONE	CIRCONDARIO O DISTRETTO	POPOLAZIONE 1881		FRAZIONI DI COMUNE E COMUNI	COMUNE DI CUI FA PARTE LA FRAZIONE	CIRCONDARIO O DISTRETTO	POPOLAZIONE 1881	
			presente	residente (legale)				presente	residente (legale)
Scorzarolo (v. Verolavecchia e Scorzarolo)					Seita (v. San Giorgio o Seita)				
Scorzè		Mirano.....	4863	4988	Sei Tenute.....	Contarina.....	Adria.....	1009	995
Scorzè.....	Scorzè.....	Mirano.....	1742	1753	Seites.....	Pragelato.....	Pinerolo.....	36	36
Scorzo.....	Sicignano.....	Campagna.....	325	325	Sejano, Montechiaro.	Vico Equense.....	Castellammare di Stabia.....	1658	1871
Scorzoletta.....	Pietra de' Giorgi.	Voghera.....	628	632	Sejuz.....	Rodda.....	San Pietro al Natissone.....	28	34
Scotto (v. Assiere, Scotto, ecc.)					Selargius		Cagliari.....	2974	3099
Scovolo.....	San Felice di Scovolo.....	Salò.....	874	898	Selasca.....	Arizzano.....	Pallanza.....	80	71
Scrofano		Roma.....	1134	1068	Selbragnone.....	Forlimpopoli.....	Forlì.....	1413	1410
Scrofano.....	Sinalunga.....	Montepulciano.....	1126	1135	Selci	San Giustino.....	Rieti.....	1087	1088
Scroforio.....	Terranova Sappo Minullo.....	Palmi.....	87	80	Selci.....	Perugia.....	Cagliari.....	846	914
Scrutto*.....	San Leonardo.....	San Pietro al Natissone.....	430	469	Selegas	Selegas.....	Cagliari.....	897	910
Scubin.....	Rodda.....	San Pietro al Natissone.....	36	38	Selegas	Selegas.....	Cagliari.....	756	769
Scullera (v. Tacchino e Scullera)					Selino	Bergamo.....	Bergamo.....	700	730
Scurano.....	Neviano degli Arduini.....	Parma.....	866	902	Sella.....	Varallo.....	Varallo.....	94	106
Scurcola		Avezzano.....	3788	3868	Sella.....	Grignasco.....	Novara.....	31	32
Scurcola.....	Scurcola.....	Avezzano.....	3020	3099	Sella.....	Parone.....	Varallo.....	23	21
Scurtabò.....	Varese Ligure.....	Chiavari.....	713	776	Sella.....	Pray.....	Biella.....	54	56
Scurzolengo		Asti.....	1620	1629	Sella.....	Rimella.....	Varallo.....	91	103
Seano.....	Carmignano.....	Firenze.....	1973	1989	Sella.....	Rivignano.....	Latissana.....	116	118
Seborga		San Remo.....	293	339	Sella.....	Tavigliano.....	Biella.....	200	205
Secastello (v. Quadra bassa)					Sellano		Spoleto.....	2709	2752
Secciano.....	Calenzano.....	Firenze.....	151	151	Sellano, Montalbo, Sterpare, Vio, Forf, Terne.....	Sellano.....	Spoleto.....	552	552
Secchiano.....	Cagli.....	Urbino.....	332	363	Sellanova.....	Baggio.....	Milano.....	417	418
Secchiano.....	Talamello.....	Urbino.....	630	637	Sellere		Clusone.....	239	323
Secchio.....	Villa Minozzo.....	Reggio Emilia.....	141	198	Sellero		Breno.....	871	907
Secinaro		Aquila.....	1236	1625	Sellero.....	Sellero.....	Breno.....	473	495
Secli		Gallipoli.....	806	809	Sellia		Catanzaro.....	1927	1769
Seccondigliano		Casoria.....	7494	7881	Sellia.....	Sellia.....	Catanzaro.....	1268	1277
Seccondigliano.....	Seccondigliano.....	Casoria.....	6596	6985	Sellia.....	Cargiango.....	Pallanza.....	69	71
Secugnago		Lodi.....	1668	1679	Selva.....	Cernigale.....	Bobbio.....	343	392
Secugnago.....	Secugnago.....	Lodi.....	1181	1193	Selva.....	Civitella Messer Raimondo.....	Lanciano.....	16	20
Sedegliano		Codroipo.....	3742	3940	Selva.....	Cravagliana.....	Varallo.....	49	54
Sedegliano.....	Sedegliano.....	Codroipo.....	984	1012	Selva.....	Crespino.....	Polesella.....	442	441
Sedena.....	Lonato.....	Brescia.....	681	672	Selva.....	Crevola d'Ossola.....	Domodossola.....	811	929
Sedico		Belluno.....	3912	4293	Selva.....	Molinella.....	Bologna.....	831	830
Sedico.....	Belluno.....	Belluno.....	989	1049	Selva.....	Montemezzo.....	Como.....	19	21
Sedilo		Oristano.....	2791	2809	Selva.....	Montecchio.....	Polesella.....	177	175
Sedini		Sassari.....	2118	2074	Selva.....	Santa Fiora.....	Grosseto.....	656	685
Sedone.....	Zerbolò.....	Mortara.....	252	221	Selva.....	Sant' Appollinare con Selva.....	Rovigo.....	1175	1171
Sedrano.....	San Quirino.....	Pordenone.....	508	514	Selva.....	Selva Bellunese.....	Pieve di Cadore.....	730	714
Sedrino		Abbiategrosso.....	2319	2432	Selva.....	Sora.....	Sora.....	2704	2708
Sedrina		Bergamo.....	1056	1171	Selva (v. Bianzone e Selva).....	Trissino.....	Valdagno.....	569	572
Sedrina.....	Sedrina.....	Bergamo.....	547	608	Selva (v. Giais, ecc.).....	Zandobbio.....	Bergamo.....	442	447
Sefro		Camerino.....	959	1207	Selva (v. Inglaena, ecc.).....				
Sefro.....	Sefro.....	Camerino.....	506	606	Selva Agugliana.....	Montebello Vicentino.....	Lonigo.....	727	730
Sega.....	Cavaion Veronese.....	Caprino Veronese.....	534	533	Selva Bellunese		Pieve di Cadore.....	896	878
Sega.....	Grantorto.....	Cittadella.....	149	150	Selva Bellunese.....	Ausonia.....	Gaeta.....	1162	1164
Segagliate.....	Montemanzino.....	Tortona.....	164	173	Selva del Rocchetto.....	Lesignano di Palmia.....	Parma.....	716	781
Segariu		Cagliari.....	589	647	Selva di Canale.....	Ceregno.....	Rovigo.....	233	230
Seggiano		Grosseto.....	1994	2036	Selva di Prognò	Tregnago.....	Tregnago.....	2603	2678
Seggiano.....	Castel del Piano.....	Avellino.....	54	56	Selva di Prognò.....	Selva di Prognò.....	Tregnago.....	501	503
Seghebbia		Como.....	114	113	Selva di Priuli.....	Volpago.....	Montebelluna.....	2049	2085
Seghe di Villa (v. Landrise e Seghe di Villa)					Selvafranca.....	Cercemaggiore.....	S. Bartolomeo in Galdo.....	145	145
Seghino.....	Mompantero.....	Susa.....	489	548	Selvaggia-Baretta.....	Montaldo Bormida.....	Acqui.....	83	83
Segna (v. San Carlo e Segna)					Selvagnassi.....	Cabella Ligure.....	Novi Ligure.....	66	87
Segnacco		Tarcento.....	1545	1638	Selvaneco.....	Quintesole.....	Milano.....	660	627
Segnacco.....	Segnacco.....	Tarcento.....	671	695	Selvanizza.....	Palanzano.....	Parma.....	66	67
Segnanino.....	Grego Milanese.....	Milano.....	485	494	Selvapiana.....	Ciano d'Enza.....	Reggio Emilia.....	209	222
Segni		Velletri.....	5686	5789	Selvapiana.....	Fabbrica Curone.....	Cortona.....	166	197
Segni.....	Baricella.....	Bologna.....	338	361	Selvapiana.....	Monte Cavallo.....	Camerino.....	53	57
Segno		Savona.....	916	1026	Selvapiana e San Carlo.....	Lunate.....	Varese.....	88	93
Segrate		Milano.....	1981	1986	Selvarizzo.....	Guidizzolo.....	Castiglione delle Stiviere.....	87	90
Segrate.....	Segrate.....	Milano.....	573	576	Selva superiore e inferiore.....	Frascata.....	Tortona.....	116	141
Segromigno in Monte.....	Capannori.....	Luca.....	1708	1769	Selvatella.....	Terricciola.....	Pisa.....	302	300
Segromigno in Piano.....	Capannori.....	Luca.....	1269	1394	Selvavecchia.....	Castiglione d'Ossola.....	Domodossola.....	74	85
Seguro.....	Mortano.....	Forlì.....	205	208	Selvazzano	Selvazzano Dentro.....	Padova.....	1863	1832
Segusino		Milano.....	584	578	Selva.....	Montescheno.....	Padova.....	2606	2671
Seinera (v. Bigiardi, Campo benedetto, ecc.)		Valdobbiadene.....	1961	1985	Selva.....	Salasco.....	Domodossola.....	30	36
Seisogne grand et petit, Encasaz, Plou	Saint-Marcel.....	Aosta.....	210	225	Selva (v. Varzo, ecc.)		Vercelli.....	173	171

FRAZIONI DI COMUNE E COMUNI	COMUNE DI CUI FA PARTE LA FRAZIONE	CIRCONDARIO O DISTRETTO	POPOLAZIONE 1881		FRAZIONI DI COMUNE E COMUNI	COMUNE DI CUI FA PARTE LA FRAZIONE	CIRCONDARIO O DISTRETTO	POPOLAZIONE 1881	
			presente	residente (legale)				presente	residente (legale)
Selve Marcone		Biella.....	297	331	Sereno*, Valle, Mas-	San Giuseppe di	Biella.....	202	240
Selvena.....	Santa Fiora.....	Grosseto.....	658	696	socco	Casto			
Selvetta (v. Alfaedo e Selvetta)					Sergenti.....	Gorzezzo.....	Alba.....	93	101
Selvino		Bergamo.....	554	583	Sergnana.....	Provezze.....	Brescia.....	228	229
Selvole.....	Castel Goffredo.....	Asola.....	282	283	Sergnano		Crema.....	1469	1448
Selvone.....	Filignano.....	Isernia.....	372	407	Sergnano.....	Sergnano.....	Crema.....	1081	1073
Selvuzziz.....	Favina di Udine.....	Udine.....	69	69	Sergola (v. Vignola, Morane, ecc.)				
Semega.....	Cantalupo Ligure.....	Novi Ligure.....	50	72	Seriato		Bergamo.....	3264	3369
Semestano		Alghero.....	622	627	Seriato.....	Seriato.....	Bergamo.....	2689	2796
Semiana		Mortara.....	1351	1359	Serina		Bergamo.....	1713	1754
Seminara		Palmi.....	4831	4908	Serina.....	Serina.....	Bergamo.....	1241	1262
Seminara.....	Seminara.....	Palmi.....	3446	3481	Serino		Avellino.....	6373	6481
Seminari.....	Acì Sant' Antonio.....	Acireale.....	73	73	Seriola.....	Asola.....	Asola.....	1037	1048
Seminenga.....	Moncestino.....	Casale Monferrato.....	288	296	Seritti (v. Getta, ecc.)				
Semino.....	Busalla.....	Genova.....	420	431	Serle		Brescia.....	1861	1923
Semino.....	Vicomarino.....	Piacenza.....	521	522	Serle, Casella e Sor-	Serle.....	Brescia.....	209	209
Semivicoli.....	Casacanditella.....	Chieti.....	408	411	Serlone.....	Locana.....	Ivrea.....	700	783
Semnago.....	Sant'Abbondio.....	Como.....	70	64	Sermezzana.....	Minucciano.....	Castelnuovo di Garfagnana.....	352	376
Semogo.....	Valle di Dentro.....	Sondrio.....	515	546			Sermide.....	6900	6884
Semonte.....	Gubbio.....	Perugia.....	1363	1365	Sermide		Sermide.....	2669	2662
Semonte.....	Vertova.....	Clusone.....	370	372	Sermione		Brescia.....	784	763
Semongo	Borso.....	Asolo.....	1177	1282	Sermione.....	Sermione.....	Brescia.....	339	337
Semorile.....	Zoagli.....	Chiavari.....	323	363	Sermoneta		Velletri.....	1283	914
Semoriva.....	Busseto.....	Borgo San Don-	331	329	Sermorello*.....	Albaretto Valle di Macra.....	Cuneo.....	35	36
		nino.....			Sermoria.....	Gavi.....	Novi Ligure.....	264	268
Semurano.....	Crema.....	Como.....	213	236	Sermugnano.....	Castiglione in Te-	Viterbo.....	465	459
Senaghino.....	Senago.....	Milano.....	925	971		verina.....			
Senago		Milano.....	2644	2748	Sernaglia		Valdobbiadene.....	2633	2721
Senago.....	Senago.....	Milano.....	1719	1777	Sernaglia.....	Sernaglia.....	Valdobbiadene.....	1139	1155
Senaja.....	Castiglione Fiorentino	Arezzo.....	246	248	Sernaglia.....	Salò.....	Salò.....	89	89
					Sernio.....	Salò.....	Sondrio.....	870	940
Senarega.....	Casella.....	Genova.....	98	119	Sernio di sotto.....	Sernio.....	Sondrio.....	212	226
Senarica.....	Crognaleto.....	Teramo.....	215	248	Serò.....	Zignago.....	Spezia.....	260	286
Senatello.....	Casteldelci.....	Urbino.....	157	178	Serole		Acqui.....	590	599
Senegha		Oristano.....	2285	2298	Serra.....	Bagnolo Piemonte	Saluzzo.....	389	396
Senorchia		Sant'Angelo de' Lombardi	1633	1764	Serra.....	Buttigliera d'Asti	Asti.....	361	368
					Serra.....	Calice al Cornoviglio	Massa e Carrara.....	74	90
Seniga		Verolanuova.....	2285	2253	Serra*.....	Castel San Pietro Monferrato.....	Casale Monferrato	227	236
Seniga.....	Seniga.....	Verolanuova.....	1687	1676					
Senigallia		Ancona.....	22499	23085	Serra.....	Cecina.....	Voghera.....	231	257
Senigallia.....	Senigallia.....	Ancona.....	11361	11899	Serra.....	Cicagna.....	Chiavari.....	345	375
Senin.....	Saint-Cristophe.....	Aosta.....	260	271	Serra.....	Lerici.....	Spezia.....	696	744
Senis		Oristano.....	717	724	Serra.....	Marliana.....	Pistoia.....	451	541
Senise		Lagonero.....	5602	5680	Serra.....	Montefusco.....	Avellino.....	358	363
Senna Comasco		Como.....	527	550	Serra.....	Montemiletto.....	Avellino.....	202	203
Senna Comasco.....	Senna Comasco.....	Como.....	287	304	Serra.....	Odalengo Piccolo	Casale Monfer-	147	149
Senna Lodigiana		Lodi.....	3447	3574	Serra.....	Pamparato.....	Mondovi.....	286	336
Senna Lodigiana.....	Senna Lodigiana.....	Lodi.....	1976	2073	Serra.....	Pietradefusi.....	Avellino.....	168	174
Sennarolo		Oristano.....	382	381	Serra.....	Pratola Serra.....	Avellino.....	671	676
Senni.....	Selegas.....	Cagliari.....	141	141	Serra.....	Punetto.....	Mondovi.....	192	193
Sennori		Sassari.....	3075	3082	Serra.....	Quattordio.....	Alessandria.....	267	266
Sennori.....	Sennori.....	Sassari.....	2932	2938	Serra.....	Rocca Santa Maria	Teramo.....	84	85
Senori		Cagliari.....	1674	1574	Serra.....	Rotonda.....	Lagonegro.....	537	537
Sensano (v. Measino e Sensano)					Serra.....	Serra Riccò.....	Genova.....	715	776
Senta, Aurooso, Pozzo	Alpette.....	Ivrea.....	300	334	Serra.....	Tollegho.....	Biella.....	36	36
Sentino.....	San Giovanni Bianco	Bergamo.....	166	179	Serra (v. Monte e Ser-	Valle Castellana.....	Teramo.....	35	35
Sepicciano.....	Piedimonte d'Alife	Piedimonte d'Alife	654	678	Serra (v. San Giorgio e Serra)				
Sepino		Campobasso.....	5086	5148	Serra (v. Tornano e Serra)				
Seppiana		Domodossola.....	308	311	Serracappiola		San Severo.....	5616	5619
Seppiana.....	Seppiana.....	Domodossola.....	236	238	Serra d'Asti.....	Mongardino.....	Asti.....	215	222
Seppio.....	Pioraco.....	Camerino.....	551	585	Serra de' Conti		Ancona.....	2089	2165
Sequals		Spilimbergo.....	2582	3120	Serra de' Conti.....	Serra de' Conti.....	Ancona.....	530	582
Sequals.....	Sequals.....	Spilimbergo.....	1102	1384	Serra di Ajello		Paola.....	594	597
Ser.....	San Pietro Val Lemina	Pinerolo.....	176	178	Serradica.....	Fabriano.....	Ancona.....	263	384
					Serradifalco		Caltanissetta.....	7800	7737
Seracina.....	Casalvieri.....	Sora.....	137	144	Serra di Leo.....	Mongrassano.....	Cosenza.....	320	345
Seraglio.....	Ceneselli.....	Massa Superiore.....	427	426	Serra di Majolo.....	Majolo.....	Urbino.....	494	505
Seravezza		Lucca.....	9326	9518	Serradipiro.....	Bianchi.....	Cosenza.....	113	139
Seravezza e Ucelliera	Seravezza.....	Lucca.....	2086	2139	Serra e Bassa.....	Briglia.....	Mondovi.....	253	254
Serbariu		Iglesias.....	1675	1690	Serrajola (v. Verzuono, Serrajola e Montione)				
Serbariu.....	Serbariu.....	Iglesias.....	1122	1127	Serra Lipari.....	Sinagra.....	Patti.....	891	894
Serbeltrando.....	Stroppio.....	Cuneo.....	71	79	Serralta.....	San Severino Marche	Macerata.....	813	851
Sercognano (v. Aleb- bio, Mazzola, ecc.)	San Vito di Cadore	Pieve di Cadore.....	257	316					
Serdes.....					Serralta (v. Montedi- valli al S. E.)				
Serdiana		Cagliari.....	809	857					
Seregno		Monza.....	7846	8079					
Sereine*, Nero.....	Alpette.....	Ivrea.....	390	440					
Seren		Feltre.....	3030	4833					
Seren.....	Seren.....	Feltre.....	1120	1523					
Serenella.....	Riccò del Golfo di Spezia	Spezia.....	71	77					

FRAZIONI	COMUNE DI CUI FA PARTE LA FRAZIONE	CIRCONDARIO O DISTRETTO	POPOLAZIONE 1891		FRAZIONI	COMUNE DI CUI FA PARTE LA FRAZIONE	CIRCONDARIO O DISTRETTO	POPOLAZIONE 1891	
			presente	residente (legale)				presente	residente (legale)
Settefrati	Settefrati	Sora	2064	2582	Signols.	Savouk	Susa	148	149
Settefrati	Settefrati	Sora	1040	1263	Signoressa	Trevignano	Montebelluna	692	700
Sette Polesini	Bondeno	Ferrara	553	553	Signoria	Torgiano	Perugia	365	366
Settesorelle	Vernasca	Fiorenzuola d'Ar-	287	328	Signorindico	Arienzo	Caserta	94	93
		da			Sigola	Maleo	Lodi	807	805
Settignano *	Fiesole	Firenze	2440	2465	Silano (v. San Dalma-				
Settima e Ciavernasco	Gossolengo	Piacenza	851	915	zio e Silano)				
Settimo	Asti	Asti	929	936	Silanus.		Nuoro	2034	2082
Settimello	Calenzano	Firenze	1174	1180	Sili.		Oristano	671	708
Settimo	Bornasco	Pavia	223	228	Siligo.		Alghero	1169	1171
Settimo	Buttapietra	Verona	207	213	Siliqua		Iglesias	2546	2290
Settimo.	Cinto Caomag-	Portogruaro	619	659	Silis.	Senori	Sassari	71	71
	giore				Silius.		Cagliari	902	903
Settimo.	Morgano	Treviso	233	233	Sillano.		Castelnuovo di	1615	2132
Settimo.	Negarine	S. Pietro in Car-	454	452			Garfagnana		
		riano			Sillano e Cerigliana	Sillano	Castelnuovo di	389	469
Settimo Milanese	Settimo Milanese	Milano	2911	2881			Garfagnana		
Settimo Milanese		Milano	953	942	Sillavengo		Novara	1381	1387
Settimo Rottaro		Ivrea	927	1019	Sillicagnana	San Romano	Castelnuovo di	358	359
Settimo San Pietro		Cagliari	1525	1550			Castelnuovo di		
Settimo Torinese		Torino	3886	3930	Sillicano.	Camporgiano	Castelnuovo di	576	608
Settimo Vittone		Ivrea	1652	1758			Castelnuovo di		
Settignano		Catanzaro.	1510	1525	Sillico e Capraja	Pieve Fosciana	Castelnuovo di	684	759
Setzu		Oristano	246	276			Castelnuovo di		
Seul		Lanusei	2030	2157	Silva	San Martino Can-	Ivrea	244	271
Seulo		Lanusei	795	818		navese			
Seurgus		Cagliari	842	881	Silva ed Aje	Bruno	Acqui	472	472
Sevigliano	Bagnaria Arsa.	Palmanova	694	728	Silvano d'Orba.		Novi Ligure	2749	2727
Seveso.	Seveso	Monza	4106	4003	Silvano inferiore *	Silvano d'Orba.	Novi Ligure	2096	2080
Seviziano	Pecorara	Monza	1431	1585	Silvano Pietra		Voghera	1233	1260
Sezzano	Santa Maria in	Piacenza	215	216	Silvano Pietra	Silvano Pietra	Voghera	1129	1153
	Stelle	Verona	221	221	Silvano superiore	Silvano d'Orba.	Novi Ligure	653	647
Sezza	Zuglio	Tolmezzo.	284	346	Silvella.	Cordignano	Vittorio	376	377
Sezze	Sezze	Velletri	8835	8626	Silvella.	PieveSanGiacomo	Cremona	663	665
Sezò	Sezè	Velletri	6117	6114	Silvella.	San Vito di Fa-	San Daniele del	443	447
Sezzella	Grondana	Alessandria	2616	2930	Silvella.	gagna	Friuli		
Sferracavallo.	Torretta	Novi Ligure	82	82	Silvella.	Trebaseleghe...	Campo San Piero	845	848
Sferracavallo e Tom-		Palermo	281	273	Silvi.	Ghevio	Novara	204	216
maso Natale	Palermo	Palermo	2593	2588	Silvi.	Spoletto	Teramo	3307	3368
Sferscia (v. Borgo					Silvignano		Spoletto	275	239
Santa Caterina e					Simala.		Oristano	542	582
Sferscia)					Simaxi.		Oristano	683	704
Sforzatica		Bergamo	1198	1181	Simbario		Monteleone di Ca-	1885	1891
Sforzesca	Vigevano	Mortara	1599	1612			labria		
Sgarbina	Montebello	Voghera	182	181	Simeri	Simeri e Crichi	Catanzaro	512	444
Sgurgola		Frosinone	2876	2899	Simeri e Crichi		Catanzaro	1896	1765
Siajo	Treppo Carnico	Tolmezzo.	528	625	Simignano (v. Anca-				
Siamaggiore.		Oristano	635	667	joano)				
Siamanna		Oristano	641	646	Simone.	Croce di Mosso	Biella	114	121
Siano		Salerno	3184	3576	Sinagra.		Patti	3331	3345
Siapiccia		Oristano	428	424	Sinagra.	Sinagra.	Patti	2142	2153
Sicaminò	GualtieriSicaminò	Messina	224	227	Sinalunga		Montepulciano.	8800	9039
Sicci San Biagio		Cagliari	873	907	Sinalunga.	Sinalunga.	Montepulciano.	3877	4003
Siccomario (v. Tirogno					Sinciano	Montevarchi	Arezzo	82	82
e Siccomario)					Sindia.		Oristano	1756	1764
Sicignano		Campagna	3314	3434	Sini.		Oristano	643	663
Sicignano.	Sicignano	Campagna	2106	2282	Sinio		Alba	807	801
Sicili	Morigerati	Sala Consilina.	644	709	Siniscola		Nuoro	2838	2819
Siconea (v. Chiapi-					Sinnai		Cagliari	3062	3101
netto, Siconea, ecc.)					Sinopoli		Palmi	3386	3411
Sicullana		Girgenti	6239	6277	Sinopoli	Sinopoli	Palmi	2337	2362
Siddi		Cagliari	609	603	Sinopoli inferiore.	Sinopoli	Palmi	979	979
Siderno Marina		Gerace	9375	9606	Sinopoli vecchio.	Sinopoli	Palmi	70	70
Siderno Marina	Siderno Marina.	Gerace	5729	5934	Sipicciano	Roccalvece	Viterbo	462	416
Siderno superiore	Siderno Marina.	Gerace	3646	3672	Siracusa		Siracusa	23507	23208
Sideroni.	Bova	Reggio Calabria.	1130	1040	Siracusa	Siracusa	Siracusa	21157	20864
Sidolo	Bardi	Fiorenzuola d'Ar-	192	255	Siraco	Caprara sopra Pa-	Vergato	56	56
		da			Siresio	nico			
Sieci	Pontassieve	Firenze	1523	1535	Strico	Garzeno	Como	259	297
Siena		Stena	25204	25336	Sirignano.	Saviano	Nova	1088	1096
Sieti	Giffoni sei Casali	Salerno	1417	1446	Siris.		Avellino	845	883
Siglietto e Frassenetto		Tolmezzo.	249	275	Siro	Cercino	Oristano	192	192
Sigillo		Foligno	1664	1881	Sirolo		Sondrio	98	98
Sigillo	Sigillo	Foligno	1467	1684	Sirolo	Sirolo	Ancona	2862	2985
Sigillo	Posta.	Cittaducale	498	540	Sirone		Ancona	896	1093
Sigliano	Gragnano	Castellammare di	547	547	Sirta*, San Gregorio	Forcola.	Lecco	1273	1315
		Stabia			e Sostita		Sondrio	567	559
Sigliano	Pieve Santo Ste-	Arezzo	275	275	Sirtori.		Lecco	1040	1058
	fano				Sisani.		Cagliari	205	206
Sigliodo (v. Lajetto,					Sismano	Monte Castrilli	Terni	626	652
Prato Bottrile, ecc.)					Sisola (v. Val di Sisola)				
Signa		Firenze	7529	7639	Sissa		Borgo S. Donnino	4746	4810
Signa	Signa.	Firenze	2025	2083	Sissa, Sala, Borgonovo,				
Signatico.		Parma	163	182	Casalfoschino e Sot-				
Signaye	Corniglio	Aosta	343	348	t'Argine	Sissa	Borgo S. Donnino	1850	1885

FRAZIONI DI COMUNE E COMUNI	COMUNE DI CUI FA PARTE LA FRAZIONE	CIRCONDARIO O DISTRETTO	POPOLAZIONE 1881		FRAZIONI DI COMUNE E COMUNI	COMUNE DI CUI FA PARTE LA FRAZIONE	CIRCONDARIO O DISTRETTO	POPOLAZIONE 1881	
			presente	residente (legale)				presente	residente (legale)
Sitizano.....	Cosoleto.....	Palmi.....	508	507	Solarolo del Persico.	Casalsigone ed U-	Cremona.....	334	341
Sitran.....	Puos d'Alpago..	Belluno.....	476	511	Solarolo Monasterolo	Motta Baluffi... San Daniele Ripa Po	Cremona.....	579	584
Siviano		Brescia.....	885	895	Solarolo Paganino..		Cremona.....	186	182
Siviano e Porto.	Siviano.....	Latisana.....	246	257	Solarolo Rainerio		Casalmaggiore..	2137	2223
Sivigliano.....	Rivignano.....	Aquila.....	216	218	Solarolo Rainerio ..	Solarolo Rainerio	Casalmaggiore..	1524	1588
Sivignano.....	Capitignano.....	Parma.....	369	474	Solars (v. Campivolo e Solars)				
Sivizzano.....	Fornovo di Taro	Parma.....	429	461	Solato.....	Piano Camuno ..	Breno.....	224	232
Sivizzano.....	Lesignano di Pal-	Parma.....	251	265	Solbiate.....	Solbiate Comasco	Como.....	575	616
	ma				Solbiate Arno.....	Albizzate.....	Gallarate.....	791	904
Sivizzano (v. Torre e Sivizzano)		Pavia.....	1687	1711	Solbiate Comasco		Como.....	849	906
Siziano	Siziano.....	Pavia.....	675	680	Solbiate Olona		Gallarate.....	875	903
Siziano.....		Novara.....	1695	1732	Solbiello.....	Fagnano Olona ..	Gallarate.....	379	421
Smezzano.....	Mozzio.....	Domodossola ..	66	76	Solbrito	Asti.....	Asti.....	399	427
Smergocin.....	Adria.....	Fermo.....	317	317	Solcio.....	Lesana.....	Pallanza.....	551	571
Smerillo.....	Monte Falcone Ap-		148	186	Soldano	San Remo.....	Como.....	525	528
	pennino				Soldino.....	Laglio.....	Como.....	96	94
Smirra.....	Cagli.....	Urbino.....	770	777	Soleminis		Cagliari.....	374	374
Soanne.....	Pennabilli.....	Urbino.....	468	532	Solero		Alessandria.....	3994	4005
Soarza.....	Villanova sull'Ar-	Fiorenz. d'Arda.	775	785	Soleschiano.....	Manzano.....	Cividade del Friuli	148	148
	da				Solesino		Monseice.....	2637	2655
Soave		S. Bonifacio.....	4963	5022	Solesio.....	Flechchia.....	Biella.....	67	67
Soave.....	Soave.....	Mantova.....	3807	3853	Soleto		Lecce.....	2876	2892
Soave.....	Porto Mantovano	Biella.....	1494	1435	Solfagnano.....	Perugia.....	Perugia.....	362	363
Sobrano.....	Vigliano Biellese	Pozzuoli.....	394	421	Solferino		Castiglione delle	1284	1282
Soccano		Belluno.....	2480	2487	Solferino.....	Solferino.....	Stiviere.....		
Soccher.....	Ponte nelle Alpi	Ampezzo.....	512	695			Castiglione delle	677	672
Socchieve		Ampezzo.....	1959	2337			Stiviere.....		
Socchieve.....	Socchieve.....	Pontremoli.....	473	367	Solgia.....	Falmenta.....	Pallanza.....	125	181
Soccia e Villavecchia	Pontremoli.....	Como.....	539	673	Solicchiata.....	Castiglione di Si-	Acireale.....	506	511
Socco.....	Fino Mornasco ..	Agordo.....	479	506	Soliera		Modena.....	5026	5038
Socco.....	Taibon.....	Alba.....	193	242	Soliera.....	Soliera.....	Modena.....	2755	2762
Socco.....	Veza d'Alba.....	Messina.....	135	137	Soliera, Agnolo.....	Fivizzano.....	Massa e Carrara.	595	624
Soccorso.....	Gualtieri Sica-		789	789	Solignano		Parma.....	2529	2650
	mino				Solignano.....	Solignano.....	Parma.....	558	584
Soccorso-Piano Croce	San' Angelo di	Patti.....	714	730	Solignano (v. Castel-	Maranello.....	Modena.....	62	62
	Brollo				Soligno.....				
Soci.....	Bibbiena.....	Arezzo.....	1002	1011	Solimbergo.....	Fara di Soligo ..	Valdobbiadene ..	1296	1299
Socraggio.....	Cannobio.....	Pallanza.....	203	275	Soliva.....	Sequals.....	Spilimbergo.....	336	464
Socragno.....	San'Agata sopra	Pallanza.....	55	63	Solivo.....	Valduggia.....	Varallo.....	149	173
	Cannobio				Solivo.....	Bocchieleto.....	Varallo.....	50	62
Soddi		Oristano.....	250	260	Solivo.....	Incudine.....	Breno.....	302	324
Soffietti (v. Maltrait e Soffietti)					Soliver (v. Tovenna)	Morca.....	Varallo.....	106	123
Soffranco.....	Longarone.....	Longarone.....	132	133	Solmona		Solmona.....	17601	17616
Soffratta.....	Mareno di Piave.	Longarone.....	765	787	Solmona.....	Solmona.....	Solmona.....	14171	14219
Sofignano.....	Prato in Toscana	Firenze.....	1215	1210	Solofra		Avellino.....	5994	6046
Sogliano.....	Castelletto Merli	Casale Monfer-	114	115	Solofra.....	Avellino.....	Avellino.....	4552	4600
		rato			Sologno.....	Caltaguana.....	Novara.....	531	549
Sogliano al Rubi-		Cesena.....	6582	6609	Sologno.....	Villa Minozzo.....	Reggio Emilia ..	509	666
cone					Solomeo.....	Corciano.....	Perugia.....	297	289
Sogliano al Rubicone e Strigara	Sogliano al Rubi-	Cesena.....	2189	2192	Solomiac		Susa.....	295	369
Sogliano Cavour		Lecce.....	1653	1670	Solomiac.....	Solomiac.....	Susa.....	93	108
Soglio		Asti.....	528	590	Solonghella		Casale Monfer-	1038	1053
Soglio.....	Celle di Macra ..	Cuneo.....	179	220	Solonghella.....	Solonghella.....	Casale Monfer-	529	529
Soglio Cerreto.....	Orero.....	Chiavari.....	69	82	Solopaca		Cerreto Sannita.	4978	5019
Sogno.....	Torre dei Bnsi..	Belluno.....	302	313	Solopaca.....	Solopaca.....	Cerreto Sannita.	4433	4478
Sois.....	Belluno.....	Belluno.....	544	540	Solorussa		Oristano.....	1910	1935
Sojana.....	Terriccioia.....	Pisa.....	519	522	Soltarico.....	Cavenago d'Auda	Lodi.....	224	229
Sojanella.....	Terriccioia.....	Pisa.....	457	500	Solto		Clusone.....	800	852
Sojano.....	Sojano del Lago	Salò.....	185	193	Solto inferiore ..	Solto.....	Clusone.....	424	453
Sojano del Lago		Salò.....	445	456	Solto superiore ..	Solto.....	Clusone.....	376	399
Sola.....	Fara Olivana.....	Treviglio.....	307	311	Solva.....	Alasio.....	Albenga.....	320	332
Sola.....	Mezzana Mortig-	Biella.....	267	277	Solza		Bergamo.....	563	571
	gliengo				Solzago		Como.....	421	418
Solagna		Bassano.....	1731	1860	Somadego.....	Castiglione Olona	Varese.....	284	322
Solagna.....	Solagna.....	Bassano.....	701	743	Somadino.....	Castiglione Olona	Lecco.....	72	109
Solamardi.....	San Basilio.....	Cagliari.....	291	298	Somaggia.....	Samolaco.....	Sondrio.....	408	309
Solanas		Oristano.....	285	295	Somaglia		Lodi.....	2688	2662
Solano inferiore.....	Bagnara Calabria.	Reggio Calabria.	584	599	Somagna.....	Traona.....	Sondrio.....	116	118
Solano superiore.....	Scilla.....	Reggio Calabria.	986	990	Somagno.....	Vallo.....	Salò.....	61	62
Solanto.....	Santa Flavia.....	Palermo.....	169	167	Somana		Lecco.....	417	449
Solara.....	Bomporto.....	Modena.....	1703	1739	Somano		Alba.....	1116	1126
Solaris (v. Madonna e Solaris)					Somano.....	Somano.....	Alba.....	528	534
Solarino		Siracusa.....	2876	2895	Somano.....	Crema.....	Como.....	20	25
Solaro.....	Ceriano Laghetto	Monza.....	1449	1531	Somasca.....	Ambivere.....	Bergamo.....	52	59
Solaro.....	Ferriere.....	Piacenza.....	171	193	Somasca.....	Vercurago.....	Bergamo.....	350	344
Solaro.....	Gremiasco.....	Tortona.....	197	244	Sombella.....	Canischio.....	Ivrea.....	129	163
Solaro.....	San Ruffino di Le-	Chiavari.....	308	320	Sombrano		Bergamo.....	274	284
	vi				Somendenna		Bergamo.....	316	322
Solarolo		Faenza.....	3431	3475					
Solarolo.....	Barengo.....	Novara.....	239	222					
Solarolo.....	Goito.....	Volta Mantovana	641	651					
Solarolo.....	Manerba.....	Salò.....	529	535					

FRAZIONI	COMUNE	CIRCONDARIO	POPOLAZIONE		FRAZIONI	COMUNE	CIRCONDARIO	POPOLAZIONE	
			1881					1881	
DI COMUNE E COMUNI	DI CUI FA PARTE LA FRAZIONE	O DISTRETTO	presente	residente (legale)	DI COMUNE E COMUNI	DI CUI FA PARTE LA FRAZIONE	O DISTRETTO	presente	residente (legale)
Someraro	Chignolo Verba-	Pallanza	255	284	Sopravia	Pago del Vallo	Avellino	247	247
Somma	Somma Lombarda	Gallarate	3686	3894	Sopravilla	Blevio	Como	254	257
Sommacampagna ..	Sommacampagna.	Villafranca di Ve-	3066	3122	Soprazocco	Salò	658	653	
Sommacampagna ..	Sommacampagna.	Villafranca di Ve-	1952	1984	Sora	Sora	13208	13084	
Sommacolonna	Sondalo	Sondrio	198	208	Sora	Sora	7330	7180	
Sommaja	Calenzano	Firenze	225	224	Sora	San Bartolommeo	Como	83	120
Somma Lombarda ..	Gallarate	Gallarate	5234	5506	Soragna	Val Cavargna ..	Borgo San Don-	5437	5441
Sommaprada	Lozio	Breno	132	140	Soragna	Soragna	Borgo San Don-	2637	2615
Sommarse	Emarùse	Aosta	145	153	Soramac	San Tiziano di	Longarone	57	85
Sommariva	Forno di Zoldo ..	Longarone	303	321	Sorana	Goinna	Lucca	474	504
Sommariva del Bo-	Alba	Alba	5722	5909	Sorano	Vellano	Grosseto	6036	6138
Sommariva del Bosco	Sommariva del	Alba	4594	4790	Sorano	Sorano	Grosseto	1217	1222
Sommariva Perno ..	Sommariva Perno	Alba	2163	2202	Sorano	Cesio Maggiore ..	Feltre	594	625
Sommariva Perno ..	San Giacomo e	Sondrio	1344	1376	Soranzo	Soranzo	Rocca S. Casciano	1451	1496
Sommarovina	Filippo	Sondrio	179	185	Soranzo (v. Calloneghe)	Sorba (v. Varenge)	Rocca S. Casciano	294	314
Sommati	Amatrice	Cittaducale	317	543	Sorbarà	Sorbarà	Asola	494	491
Sommatino	Caltanissetta ..	Caltanissetta ..	5375	5383	Sorbarà	Bomporto	Modena	1247	1265
Somma Vesuviana ..	Napoli	Napoli	8589	8511	Sorbello	Sessa Aurunca ..	Gaeta	452	440
Sommissa (v. Capodi-					Sorbo	Montella	San' Angelo de'	2329	2491
sotto, Nazee, ecc.)					Sorbo (v. Ussita)		Tagliacozzo	261	261
Sommo	Pavia	Pavia	1905	1870	Sorbo	Sorbo	Avizzano	863	903
Sommo	Sommo	Pavia	1102	1097	Sorbo di Serpico ..	Sorbo	Parma	3780	3795
Sommo (v. Porto con					Sorbolo	Sorbolo	Parma	1342	1348
Sommo)					Sorbolo	Follo	Spezia	146	156
Sommocolonia	Barga	Lucca	1396	1592	Sorbolo	Brescello	Guastalla	843	899
Somonte (v. Antog-					Sorbolo a Levante ..	Pesaro	Chiavari	16	24
gnolla e Somonte)					Sorbolongo	Orero	Catanzaro	1195	1232
Sompiano	Borgo Pace	Urbino	124	128	Sordello	Maccio	Como	94	89
Sompilago (v. Mena e					Sordevolo	Biella	Biella	2569	2609
Sompilago)					Sordevolo	Lodi	Lodi	1562	1635
Somprato	Chiesa	Sondrio	148	152	Sordio	Sordio	Sordio	450	444
Sompriezzo (v. Qua-					Soreley	Saint-Cristophe ..	Aosta	417	414
dra bassa)					Sorella	Casalvieri	Sora	575	381
Sona	Verona	Verona	3506	3545	Soresina	Soresina	Cremona	8922	9186
Sona	Sona	Verona	1045	1053	Soresina	Soresina	Cremona	8553	8793
Sonchères-basses ..	Pragelato	Pinerolo	160	191	Sorga	Sorga	Isola della Scala ..	2816	2853
Sonchères-haut	Pragelato	Pinerolo	82	89	Sorga	Sorga	Isola della Scala ..	897	881
Soncino	Crema	Crema	7475	7534	Sorgano	Carrara	Massa e Carrara ..	505	522
Soncino	Soncino	Pavia	5632	5680	Sorgono	Lanusei	Lanusei	1545	1588
Soncino	Rognano	Sondrio	333	332	Sori	Genova	Genova	2142	2418
Sondalo	Sondrio	Sondrio	3047	3101	Sorianello	Monteleone di Ca-	Monteleone di Ca-	1226	1246
Sondalo	Sondalo	Sondrio	630	647	Soriano	labria	labria	54	59
Sondrio	Sondrio	Sondrio	6990	7342	Soriano Calabro ..	Monteleone di Ca-	Monteleone di Ca-	3001	3019
Sondrio	Sondrio	Sondrio	4014	4211	Soriano nel Cimino	Viterbo	Viterbo	4919	4850
Sonego	Fregona	Vittorio	456	475	Sorlasce	Voghera	Voghera	2469	2496
Sonetto, Morando, Ber-					Soriate	Soriasco	Soriasco	301	301
tolo, Giorda, Mag-					Sorico	Mantello	Mantello	214	216
netto, Fucinassa e					Sorico	Como	Como	481	513
Gamba di legno ..					Sorico	Como	Como	340	361
Songavazzo	Almese	Susa	172	182	Soricone	Cittareale	Cittaducale	7	9
Sonico	Clusone	Clusone	551	590	Soriva	Nocera Umbra ..	Foligno	218	230
Sonico	Breno	Breno	1566	1708	Sorina	Casale Monferrato	Casale Monferrato	521	532
Sonico	Breno	Breno	831	876	Sorio	Lonigo	Lonigo	804	810
Sonico*, Mosniga e	Lumezzone San-	Brescia	883	898	Soriso	Novara	Novara	1108	1153
Premiano	t'Apollonio	Frosinone	3200	3196	Sorisole	Bergamo	Bergamo	1889	1849
Sonnino	Pisogne	Breno	99	103	Sorisole	Bergamo	Bergamo	1128	1143
Sonvico	Somana	Lecco	133	147	Sorist	Bassano	Bassano	230	231
Soperga	Baldissero Tori-	Torino	57	58	Sorli	Tortona	Tortona	489	523
Soperga	nese	Torino	298	295	Sormano	Lecco	Lecco	856	923
Sopiane (v. Fasano di					Sormano	Lecco	Lecco	425	460
sopra e di sotto e					Sormazzana	Como	Como	138	156
Sopiane)					Sormico	Lierna	Lierna	79	92
Soppera (v. Laste)					Sorradile	Oristano	Oristano	980	1011
Sopracordevole (v. La-					Sorrenti (v. Poggio				
ste)					Cono, Poggio San				
Sopracornola	Lorentino	Bergamo	208	215	Vittorino, ecc.) ..				
Sopracroda	Belluno	Belluno	165	168	Sorrentini	San Mauro Cilento	Vallo della Lu-	164	171
Sopra la Croce	Borzonasca	Chiavari	769	850	Sorrento	Cittareale	Castellammare di	7869	7896
Sopramonte e Campo	Buja	Gemona	464	469	Sorrento	Castellammare di	Stabia	6089	6074
di Sopra					Sorriva	Castellammare di	Stabia		
Soprana	Biella	Biella	1068	1077	Sorrivoli	Sovramonte	Fonzaso	579	635
Soprana inferiore*					Sorrivoli	Roncofreddo	Cesena	458	458
(Lauvario, Cima-									
monte e Molinengo)									
Soprana superiore									
(Vioglio, Cerruti,									
Cerreja e Bantigati)									
Sopranico	Soprana	Biella	627	632					
Sopranico	Vallio	Salò	85	87					
Sopraponte	Salò	Salò	741	742					
Sopraponte	Sopraponte	Salò	360	367					

FRAZIONI DI COMUNE E COMUNI	COMUNE DI CUI FA PARTE LA FRAZIONE	CIRCONDARIO O DISTRETTO	POPOLAZIONE 1881		FRAZIONI DI COMUNE E COMUNI	COMUNE DI CUI FA PARTE LA FRAZIONE	CIRCONDARIO O DISTRETTO	POPOLAZIONE 1881	
			presente	residente (legale)				presente	residente (legale)
Sorso		Sassari	5844	5827	Spagna (v. Gattinara e Spagna)				
Sorsolo (v. Serle, Casella e Sorsolo)					Spallina e Caprano	Roveredo di Guà	Cologna Veneta	644	645
Sorti	Sefro	Camerino	203	266	Sparanise	Caserta	Caserta	3748	3771
Sortino		Siracusa	8972	9024	Sparano inferiore	Bosnasco	Voghera	86	89
Sorto	Blevio	Como	44	47	Spareda	Concordia Sagittaria	Portogruaro	182	167
Sorzento	San Pietro al Natistione	San Pietro al Natistione	258	271	Sparella	Campo San Piero	Campo S. Piero	25	25
Soschio	Fagnano Alto	Aquila	79	87	Spargis	I.a Maddalena	Tempio Pausania	9	9
Sosin	Sospirolo	Belluno	207	236	Sparone	Sparone	Ivrea	2520	2820
Sospiro		Cremona	3212	3255	Sparone	Sparone	Ivrea	1229	1347
Sospiro	Sospiro	Cremona	1080	1087	Sparoso	Mazzo di Valtellina	Sondrio	199	218
Sospirolo		Belluno	3072	3406	Spasolo (v. Pieggio e Spasolo)				
Sospirolo	Sospirolo	Belluno	329	370	Spasiti	San Bartolommeo	Pallanza	137	120
Sossai	Belluno	Belluno	307	338	Specchia	Valmara	Gallipoli	2639	2650
Sossano		Barbarano	2798	2782	Specchiagallone	Minervino di Lecce	Gallipoli	678	687
Sostasio	Prato Carnico	Tolmezzo	302	334	Specchio	Solignano	Parma	639	650
Sostegno		Biella	1175	1377	Spedaletto	Pienza	Montepulciano	182	180
Sostegno	Sostegno	Biella	861	1019	Spedino	Borgo Collefegato	Cittaducale	246	246
Sostegno	Spessa	Pavia	73	73	Spello	Spello	Foligno	4940	4932
Sostita (v. Sirta', San Gregorio e Sostita)					Spello	Foligno	Foligno	4592	4584
Sott'Acqua	Botticino	Brescia	187	191	Spelonga	Arquata del Tronto	Ascoli Piceno	479	649
Sottani	Boissano	Albenga	24	24	Speltara	Gualdo Cattaneo	Spoleto	63	63
Sott'Argine (v. Sissa, Sala, ecc.)					Spercenigo	Santa Sofia di Callalta	Treviso	1020	1049
Sottocastello		Pieve di Cadore	768	845	Sperlinga		Nicosia	2021	2036
Sotto Castello *	Preseglie	Salò	365	373	Sperlonga		Gaeta	1727	1710
Sottocastello e Via Ario	Artegna	Gemona	905	951	Sperone		Avellino	1086	1099
Sottocolle (v. Avilla, Sottocolle, ecc.)					Sperone	Gioja de' Marsi	Avezzano	163	214
Sottocostaja (v. San Floreano, ecc.)					Sperongia	Morfasso	Fiorenz. d'Arda	372	410
Sottoguda (v. Rocca Pictore, Col di Rocca, ecc.)					Spert.	Farra d'Alpago	Belluno	439	484
Sotto il Monte		Bergamo	1129	1152	Sperticano	Caprara sopra Patenico	Vergato	326	327
Sotto il Monte	Sotto il Monte	Bergamo	790	805	Spesca	Rovegno	Bobbio	43	44
Sotto la Rocca	Prunetto	Mondovì	95	96	Spesca	Santa Sofia	Rocca S. Casciano	228	230
Sottomarina	Chioggia	Chioggia	4648	4662	Spescio	Avenone	Salò	84	106
Sottomonte (v. Venzone, ecc.)					Spessa		Pavia	874	904
Sottoripa	Ponzano Monferrato	Casale Monferrato	414	426	Spessa	Spessa	Pavia	721	751
Sottoriva	Locate Bergamasco	Bergamo	200	198	Spessa	Cologna Veneta	Cologna Veneta	1209	1218
Sottorivolo	Selino	Bergamo	383	397	Spessa (v. Carnignano, Spessa, ecc.)	Parodi Ligure	Novi Ligure	1576	1584
Sotoselva	Palmanova	Palmanova	345	280	Spettine	Borgonure	Piacenza	268	290
Sottovalle	Gavi	Novi Ligure	267	275	Spezia	Spezia	Spezia	30732	31565
Soubras	Onix	Susa	80	83	Spezia	Spezia	Spezia	20947	21523
Sovana	Sorano	Grosseto	164	168	Spezia	Spessa	Pavia	80	80
Sovarico	Tiriolo	Catanzaro	243	245	Spezzano	Spezzano	Modena	1095	1098
Sovazza		Novara	626	660	Spezzano Albanese		Castrovillari	3737	3936
Soverato		Catanzaro	1155	1074	Spezzano Grande		Cosenza	2160	2914
Soverato	Soverato	Catanzaro	704	689	Spezzano Piccolo		Cosenza	1349	1736
Sovere		Clusone	1946	2091	Spazzano	Spazzano	Cosenza	607	720
Sovere	Sovere	Clusone	1702	1828	Spianate	Spiano (v. Frondarola, Spiano, ecc.)	Altopascio	1550	1735
Soveria	Soveria Mannelli	Nicastro	1308	1375	Spiano	Spiano, Oscato, Corticelle, Curteri, Monticelli.			
Soveria	Soveria Simeri	Catanzaro	1119	1095	Spicchio		Salerno	2456	2475
Soveria Mannelli		Nicastro	2009	3059	Spicciano		San Miniato	1131	1164
Soveria Simeri		Catanzaro	1264	1177	Spicciano		Massa e Carrara	94	96
Sovernico * e Giardino	Maslianico	Como	375	404	Spicciano		Caserta	749	752
Sovert (v. Obbenetto, ecc.)					Spigarolo	Busseto	Borgo San Donnino	244	246
Soverzene		Longarone	268	285	Spignane	San Marcello Pistoiese	Pistoja	223	278
Sovicille		Siena	7432	7407	Spigno	Spigno Monferrato	Acqui	1646	1731
Sovicille, Rosia e Tejoja	Sovicille	Siena	1935	1947	Spigno Monferrato		Acqui	3204	3435
Sovico		Monza	1582	1589	Spigno Saturnio		Gaeta	1715	1765
Sovigliano	Vinci	San Miniato	1006	1010	Spilimberto		Modena	3763	3817
Soviere	Monterosso al Mare	Spezia	224	239	Spilimberto	Spilimberto	Modena	2596	2648
Sovizzo		Vicenza	1940	1960	Spilimbergo		Spilimbergo	5018	5456
Sovizzo	Sovizzo	Vicenza	1482	1499	Spilinga	Spilinga	Monteleone di Calabria	2385	2475
Sovramonte		Fonzo	3134	3585	Spilinga	Spilinga	Monteleone di Calabria	2513	2532
Sovvico	Gittoni Valle Piana	Salerno	497	517	Spina	Spina	Monteleone di Calabria	1883	1892
Sozzago		Novara	1355	1385	Spinadesco		Perugia	720	716
Sozzigalli	Soliera	Modena	977	982	Spinalacqua (v. San Damiano, Cantarella, ecc.)		Cremona	1531	1546
Spaccaforno		Modica	8698	8804	Spina nuova e vecchia				
Spadafora *	Spadafora S. Martino	Messina	2754	2782					
Spadafora San Martino		Messina	3653	3510					
Spadola		Monteleone di Calabria	683	751					
Spagna	Pratosesia	Novara	146	142					
						Campello sul Clitunno	Spoleto	67	95

FRAZIONI DI COMUNE E COMUNI	* COMUNE DI CUI FA PARTE LA FRAZIONE	CIRCONDARIO O DISTRETTO	POPOLAZIONE 1981		FRAZIONI DI COMUNE E COMUNI	COMUNE DI CUI FA PARTE LA FRAZIONE	CIRCONDARIO O DISTRETTO	POPOLAZIONE 1981	
			presente	residente (legale)				presente	residente (legale)
Spinazzola		Barletta	10623	10548	Staffarda	Revello		472	473
Spinea		Mestre	2303	2356	Staffoli	Petrella Salto	Cittaduale	495	549
Spinea	Spinea	Mestre	780	787	Staffoli	Santa Croce sul- l'Arno	San Miniato	1090	1128
Spineda		Casalmaggiore	901	901	Staffolo	Ancona	2479	2697	
Spineda	Riese	Castelfranco Ve- neto	658	665	Staffolo	Casalmaggiore	Casalmaggiore	359	348
Spinelli	Scafati	Salerno	220	223	Staffolo	Torre di Mosto	San Donà di Pia- ve	338	340
Spinello	Belvedere di Spi- nello	Cotrone	541	543	Staggia	Poggibonsi	Siena	2058	2080
Spinello	Mortano	Forlì	665	665	Staggia	San Prospero	Mirandola	851	847
Spineto		Campobasso	1867	1914	Staggiano	Arezzo	Arezzo	1670	1660
Spinete	Spinete	Campobasso	1102	1138	Stagliano (v. Alneda superiore)				
Spineto		Tortona	612	616	Staghiglione		Voghera	1343	1404
Spineto	Belmonte Calabro	Paola	138	140	Staghiglione	Staghiglione	Voghera	220	224
Spineto	Bracigliano	Salerno	249	256	Staglianò-Annunziata	St'Angelo di Brolo	Patti	754	757
Spineto	Castellamonte	Ivrea	1084	1177	Stagliata	Montefusco	Avellino	45	48
Spineto	Genga	Ancona	109	125	Staglieno	Genova	Genova	3704	3707
Spinetoli		Ascoli Piceno	2120	2144	Stagno	Colle Salvetti	Pisa	578	569
Spinetoli	Spinetoli	Ascoli Piceno	1280	1299	Stagno	Roccabianca	Borgo San Don- nino	634	690
Spinetta	Alessandria	Alessandria	2873	2857	Stagno Lombardo	Stagno Lombardo	Cremona	2983	2978
Spinetta inferiore	Cuneo	Cuneo	1451	1467	Stagno	Stagno	Cremona	2173	2170
Spinetta superiore	Cuneo	Cuneo	2557	2590	Stagno, Terria e San Giorgio	Camugnano	Vergato	361	422
Spinetto	Serra San Bruno	Monteleone di Ca- labria	2098	2037	Stali		Gerace	1398	1428
Spinifoglio *	Rassa	Varallo	221	315	Staletti		Catanzaro	1910	1800
Spinimbecco	Villa Bartolom- mea	Legnago	1044	1044	Stalis		Tolmezzo	63	64
Spino al Brembo		Bergamo	240	256	Stalisse (v. Ravascler- to, Stalisse e Palù)				
Spino d'Adda		Crema	1794	1748	Stallara	Rocca Susella	Voghera	67	67
Spino d'Adda	Spino d'Adda	Crema	1512	1501	Stallavena	Grezzana	Verona	343	344
Spino e Bosco	Megliadino San Fidenzo	Montagnana	318	341	Stanghella	Stanghella	Monselice	3528	3521
Spinone		Clusone	372	385	Stanghella	Stanghella	Monselice	3042	3040
Spinoso		Potenza	2506	2656	Stard	Gajole	Siena	849	842
Spirago	Marzano	Pavia	184	186	Starleggia	Campodolcino	Sondrio	232	258
Spirano		Treviglio	2076	2097	Staro	Valli dei Signori	Schio	1040	1056
Spirito Santo	Borgo Panigale	Bologna	1246	1247	Starola	Salabue	Casale Monfer- rato	200	212
Spirito Santo	Reggio Calabria	Reggio Calabria	617	616	Starze	Summonte	Avellino	348	349
Spisse	Macugnaga	Domodossola	29	38	Statale	Maissana	Chiavari	513	556
Splendori	Masi	Montagnana	214	214	Statigliano	Roccaromana	Caserta	806	868
Spocchia		Pallanza	280	408	Statte	Taranto	Taranto	1671	1684
Spogna	Lucoli	Aquila	91	137	Statto	Travo	Piacenza	1572	525
Spognetta	Lucoli	Aquila	31	42	Stavoli	Coreno Ausonio	Gaeta	358	358
Spoletto		Spoletto	21507	21539	Stazzano	Novi Ligure	Novi Ligure	910	914
Spoletto	Spoletto	Spoletto	9026	9022	Stazzano	Palombara Sa- bina	Roma	147	130
Spoltere		Penne	4419	4511	Stazzema	Stazzema	Lucca	7161	7618
Spoltere	Spoltere	Penne	3093	3182	Stazzi	Stazzema	Lucca	591	648
Spongano		Gallipoli	1504	1576	Stazzo	Posada	Nuoro	1372	1360
Spora	Bedonia	Borgotaro	176	239	Stazzonà	Acireale	Acireale	1093	1096
Sposetti (v. Ridello, ecc.)		Savona	1277	1370	Stazzonà	Villa di Tirano	Sondrio	709	716
Spotorno		Tregnano	690	700	Steccato	Como	Como	599	732
Sprea	Badia Calavena	Treviso	3768	3958	Stecco	Stazzonà	Como	430	530
Spresiano		Treviso	1995	2083	Stefanaconi	Stella	Cittaduale	87	103
Spresiano	Spresiano	Treviso	1995	2083	Stefanaconi	Stella (v. Acquarossa, Rivetta e Stella)	Firenze	827	824
Spriana		Sondrio	831	848	Stefanaconi	Stella (v. Colleameno, ecc.)	Monteleone di Ca- labria	1772	1798
Spriana	Spriana	Sondrio	178	181	Stella Cilento		Voghera	87	89
Spugnole, Vaglia e Collina	San Piero a Sieve	Firenze	484	484	Stella Cilento		Viterbo	283	283
Spurano	Ossuccio	Como	260	277	Stella Cilento		Savona	3261	3328
Squarciagherbido	Arguello	Alba	7	7	Stellanello				
Squarciarelli (v. Bo- schetto e Squarcia- relli)		Viadana	1025	1028	Stellata				
Squarzarella	Viadana	Catanzaro	3000	3049	Stelletanone				
Squillace		Avellino	982	1009	Sterate				
Squilliani	Roccascaerana	Piedimonte d'A- life	611	613	Sternatia				
Squille	Castello di Cam- pagnano	Lecce	4365	4364	Sterparà e Torone				
Squinzano		San Miniato	1872	1894	Sterpare (v. Sellano, Montalbo, ecc.)				
Srai (v. Getta, Serissi e Srai)	Cerreto Guidi				Sterpeto	Foligno	Foligno	497	497
Stabbia		Bergamo	324	344	Sterpeto	Assisi	Foligno	722	730
Stabbia (v. Larciano, ecc.)		Feltre	454	500	Sterpeto	Atella	Melfi	515	515
Stabiele		Domodossola	52	61					
Stabiele	Lentia	Pesaro	426	428					
Stabiali	Macugnaga	Piacenza	281	279					
Stacciera	San Costanzo	Parma	284	296					
Stadera	Nibbiano								
Stadirano	Lesignano dei Ba- gni								
Stadolina	Vione	Breno	455	505					
Stadomelli	Rocchetta di Vara	Massa e Carrara	201	212					
Staffa	Macugnaga	Domodossola	23	19					
Staffalo	Solferino	Castiglione delle Stiviere	286	289					

FRAZIONI DI COMUNE E COMUNI	COMUNE DI CUI FA PARTE LA FRAZIONE	CIRCONDARIO O DISTRETTO	POPOLAZIONE 1881		FRAZIONI DI COMUNE E COMUNI	COMUNE DI CUI FA PARTE LA FRAZIONE	CIRCONDARIO O DISTRETTO	POPOLAZIONE 1881	
			presente	residente (legale)				presente	residente (legale)
Sterpo.....	Bertio	Codroipo	40	47	Straorini (v. Arasi e Straorini)	Ottone	Bobbio	33	46
Stevani.....	Rosignano Monferrato	Casale Monferrato	422	438	Strassera.....	Nocera Umbra	Foligno	346	356
Stevenà.....	Caneva	Sacile	1375	1423	Stravigliano.....		San Pietro al Nat- tione	1594	1710
Stezzano	Bergamo	Bergamo	2606	2622	Stregna				
Stezzano.....	Bergamo	Bergamo	2322	2338	Stregna, Postegna, Cernetis e Presse- rie	Stregna	San Pietro al Na- tione	492	517
Stia	Arezzo	Arezzo	3292	3664	Strela.....	Compiano	Borgotaro	596	679
Stia.....	Arezzo	Arezzo	1520	1542	Strella.....	San Germano Ver- cellese	Vercelli	298	298
Stia.....	Pratovecchio	Arezzo	1262	1269	Strepeto.....	Bedonia	Borgotaro	185	229
Stiago.....	Fossalta di Por- togruaro	Portogruaro	116	119	Strepina.....	Origgio	Gallarate	54	54
Stiappa.....	Villa Basilica	Lucca	386	457	Stresa	Pietrasanta	Lucca	1732	1754
Stiatico.....	San Giorgio di Piano	Bologna	463	423	Stretta.....	Spoletto	Spoletto	380	387
Stiava.....	Massarosa	Lucca	1418	1436	Strevi	Acqui	Acqui	2666	2720
Stiavola.....	Badia Tedalda	Arezzo	85	113	Strevignano.....	Pezzaze	Brescia	312	343
Stibbio.....	S. Miniato	San Miniato	1464	1476	Striano	Carnago	Nola	1731	1739
Sticciano.....	Rocca Strada	Grosseto	460	424	Stribiana.....	Arcidosso	Varese	222	249
Stienta	Occhiobello	Aquila	3177	3163	Stribigliano.....		Grosseto	639	646
Stiffe.....	San Demetrio ne' Vestini	Aquila	108	127	Strigara (v. Sogliano al Rubicone e Stri- gara)	Chianoc	Susa	92	98
Stifone.....	Narni	Terni	270	252	Strobiette Margrit...	Langhirano	Parma	249	252
Stigliano	Matera	Matera	6435	6476	Strole.....	Chiesanuova	Ivrea	245	281
Stigliano.....	Matera	Matera	282	313	Stromboli.....	Lipari	Messina	1992	2128
Stigliano.....	San Severino Mar- che	Macerata	282	313	Strona	Biella	Biella	1768	1826
Stigliano.....	Santa Maria di Sala	Mirano	415	420	Strona.....	Biella	Biella	533	558
Stignano	Gerace	Gerace	1824	1828	Strona (v. Campore e Strona)	Luzzogno	Pallanza	86	92
Stignano.....	Bugliano	Lucca	651	655	Stroncone	Stroncone	Terni	3351	3399
Stilo	Cremona	Cremona	2655	2682	Stroncone.....	Stroncone	Terni	2224	2261
Stilo dei Mariani.....	Pessina Cremonese	Cremona	481	489	Strongoli	Pozzonovo	Cotrone	3705	3080
Stimigliano	Rieti	Rieti	794	758	Stroppare.....	Tezze	Monselice	336	377
Stio	Vallo della Lu- cania	Vallo della Lu- cania	1509	1570	Stroppari.....	Bassano	Bassano	613	624
Stio.....	Vallo della Lu- cania	Vallo della Lu- cania	1083	1137	Stroppiana	Vercelli	Vercelli	3114	3134
Stiolo.....	Monghidoro	Bologna	326	334	Stroppino	Pallanza	Pallanza	145	148
Stipes.....	Ascrea	Rieti	235	299	Stroppio	Cuneo	Cuneo	1425	1742
Stivigliano.....	Runo	Varese	114	131	Strove.....	Monteriggioni	Siena	763	770
Stivigliano.....	Valle Castellana	Teramo	39	42	Strozza	Bergamo	Bergamo	687	667
Stoccardedo.....	Gallio	Asiago	269	312	Strozza.....	Bergamo	Bergamo	283	246
Stocchetta.....	Concesio	Brescia	524	514	Struda.....	Vernole	Lecce	704	706
Stolviça.....	Resia	Moggio Udine- nese	530	905	Struppa	Genova	Genova	3267	3301
Stomano.....	Rovenno	Como	240	265	Sturda (v. Gajotti e Stufagno)	Poirino	Torino	226	229
Stonar.....	Enego	Asiago	22	25	Stufagno.....	Ravarino	Modena	1634	1627
Stoppazole.....	Minerbe	Legnago	237	237	Stuffione.....	Nichelino	Torino	543	564
Stoppiaro.....	Poggio Rusco	Sermide	650	651	Stupigni.....	Rodda	San Pietro al Na- tione	70	62
Stornara.....	Stornarella	Foggia	1126	1066	Stupizza.....	Montiglio	Casale Monfer- rato	105	121
Stornarella	Foggia	Foggia	2318	2319	Sturà				
Stornarella.....	Foggia	Foggia	1252	1253	Sturà.....				
Storti.....	Recoaro	Valdagno	621	667	Sturno		San'Angelo de' Lombardi	2855	2954
Stortola.....	Monselice	Monselice	988	990	Sturno.....	Sturno	San'Angelo de' Lombardi	1695	1787
Stovano.....	Prata Camporac- cio	Sondrio	198	212	Suardi	Suardi	Mortara	1842	1863
Strà	Dolo	Dolo	2436	2417	Suardi.....	Suardi	Mortara	1692	1710
Strà.....	Galliera Veneta	Cittadella	76	81	Subbiano	Subbiano, Ponte Ca- stellino e Castelnuo- vo	Arezzo	3933	4007
Straccis.....	Caminno di Codro- ipo	Codroipo	94	103	Subiaco	Subbiano	Arezzo	1378	1410
Strada.....	Bardinetto	Albenga	301	330	Subit.....	Attimis	Roma	7017	7074
Strada *.....	Castel San Nico- lò	Arezzo	1638	1619	Subit.....	Acciano	Civiale del Friuli	446	461
Strada.....	Castiglione del Lago	Perugia	454	454	Succiano.....	Ramiseto	Aquila	288	318
Strada.....	Cingoli	Macerata	2306	2360	Succivo.....	Reggio Emilia	Reggio Emilia	263	452
Strada.....	Galeata	Rocca San Cas- ciano	877	868	Succivo.....	Caserta	Caserta	2188	2203
Strada.....	Greve	Firenze	2348	2375	Sucinva.....	Lozio	Breno	176	191
Strada e Caprazzino.....	Sassocorvaro	Urbino	326	339	Suc, Verney.....	Lillianes	Aosta	89	89
Strada * e Valzemola	Roccavignale	Savona	614	698	Sueglio	Como	Como	574	660
Stradella	Voghera	Voghera	8540	8680	Suelli	Cagliari	Cagliari	745	782
Stradella.....	Voghera	Voghera	6482	6559	Suello	Lecco	Lecco	682	712
Stradella.....	Bigarello	Mantova	488	455	Suffis (v. Campo del Carro*, Grangia, ecc.)	Orvieto	Orvieto	873	873
Stradella.....	Gambolò	Mortara	492	503	Sugano.....				
Stradellino.....	Robecco Pavese	Voghera	311	317	Sughera (v. Tonda e Sughera)				
Stradone (v. Boschi di San Marco, ecc.)	Nibbiano	Piacenza	254	267	Suil (v. Bosses, Pre- dumas, ecc.)	Castelforte	Gaeta	447	448
Strà Manzini	Ivrea	Ivrea	369	381	Suira.....	Bellagio	Como	209	232
Strambinello	Ivrea	Ivrea	4199	4831					
Strambino	Ivrea	Ivrea	2317	2734					
Strambino.....	Ivrea	Ivrea	2317	2734					
Strambons (v. Santo Stefano, Arrio, ecc.)	Ivrea	Ivrea	2317	2734					
Strangolagalli	Frosinone	Frosinone	1162	1171					
Strangolagalli.....	Castel di Sasso	Caserta	488	480					

FRAZIONI DI COMUNE E COMUNI	* COMUNE DI CUI FA PARTE LA FRAZIONE	CIRCONDARIO O DISTRETTO	POPOLAZIONE 1881		FRAZIONI DI COMUNE E COMUNI	COMUNE DI CUI FA PARTE LA FRAZIONE	CIRCONDARIO O DISTRETTO	POPOLAZIONE 1881	
			presente	residente (legale)				presente	residente (legale)
Suisio	Suisio	Bergamo	1168	1168	Taggi di sotto	Villafranca Padova	Padova	273	281
Suisio	Suisio	Bergamo	588	588	Tagliaborsa (v. Mascali, Carrabba, ecc.)				
Subiate inferiore	Bernareggio	Monza	779	823	Tagliacozzo	Tagliacozzo	Avezzano	8042	8327
Subiate superiore	Bernareggio	Monza	661	682	Tagliacozzo	Moncalieri	Avezzano	3933	3997
Sulzano	Sulzano	Brescia	705	744	Tagliarferro	Pinasca	Torino	403	414
Sulzano	Sulzano	Brescia	537	569	Tagliaretto	Torre Pellice	Pinerolo	291	331
Sumirago	Sumirago	Gallarate	2349	2424	Tagliaretto	Torre Pellice	Pinerolo	492	561
Sumirago	Sumirago	Gallarate	461	471	Tagliata	Donvicino	Mondovi	79	81
Summaga	Portogruaro	Portogruaro	1299	1304	Tagliata	Fossano	Cuneo	448	444
Summonte			1502	1504	Tagliata	Guastalla	Guastalla	758	737
Suna			1426	1580	Tagliata (v. Casciano, Tagliata, ecc.)				
Suni			1319	1301	Taglio	Anguillara	Conselve	1062	1067
Suno			3462	3603	Taglio	Donada	Adria	916	963
Suno	Suno	Novara	1712	1738	Taglio di Po		Ariano nel Po-sine	4376	4321
Supersano			1412	1422	Taglio di Po	Taglio di Po	Ariano nel Po-sine	2435	2396
Supino			3123	3134	Tagliole	Pievepelago	Pavullo nel Frignano	199	409
Surano			898	900	Tagliolo		Novi Ligure	2287	2282
Surbo			2638	2606	Tagliolo	Donada	Novi Ligure	820	822
Surdo	Rende	Cosenza	746	746	Tagliano		Bergamo	2290	2310
Suriano	Corbetta	Abbiategrosso	522	505	Tagliano	Donada	Bergamo	1618	1631
Surie	Clavesana	Mondovi	163	163	<i>Tai</i>		Pieve di Cadore	659	717
Suripa	San Giovanni Battista	Genova	489	484	Taglio		Mercato Saraceno	1021	1021
Surpian, Valmeana, Moral, Grange	Saint-Marcel	Aosta	223	225	Taglion		Agordo	1728	2076
SUSA			4418	4106	Taglion		Agordo	429	524
Susa	Susa	Susa	3597	3275	<i>Tai</i>		Abbiategrosso	427	440
Susano	Castel d'Ario	Mantova	182	185	Taibo		Varese	1489	1535
Susano	Montefiorino	Pavullo nel Frignano	167	179	Taibon		Vares	1141	1184
Susano	Rivergano	Piacenza	370	377	Taibon		Agordo	429	524
<i>Susans</i>	Majano	San Daniele del Friuli	1153	1170	Tainate		Abbiategrosso	427	440
Susegana			3160	3183	Taino		Varese	1489	1535
Susegana e San Salvatore	Susegana	Conegliano	2169	2187	Taino		Vares	1141	1184
Susey	Perloz	Aosta	163	174	Taipana		Tarcento	492	492
Susino	Tremezzo	Como	81	81	Tairano		Varallo	114	124
Sussello	Cargiago	Pallanza	79	85	Taizzano		Narni	469	466
Sustinente			3023	3106	Tajana		Consiglio di Rumo	180	224
Sustinente	Sustinente	Ostiglia	1805	1868	Tajedo		Chions	561	571
Sustinenza	Casaleone	Sanguinetto	973	980	Talacchio		Colbordolo	489	494
Sustino	Foligno	Foligno	141	142	Talada		Busana	306	346
Sutera			4424	4284	Talamello		Reggio Emilia	5272	5348
Sutri			2363	2266	Talamello		Urbino	1158	1195
Sutrio			1264	1396	Talamona		Urbino	2418	2619
Sutrio	Sutrio	Tolmezzo	841	940	Talamona		Sondrio	1788	1923
Suvereto			2641	2405	Talamone		Grosseto	698	322
Suvereto	Suvereto	Volterra	1989	1878	Talana		Lanusei	589	520
Suvero	Rocchetta di Vara	Massa e Carrara	483	504	Talatico		San Felice a Cancello	653	666
Suzzano (v. Tolé con Cavara, ecc.)			9403	9265	Talavorno (v. Gropuzzi e Talavorno)				
Suzzara			3811	3749	Taleggio		Bergamo	1289	1387
Suzzara	Suzzara	Gonzaga	111	188	Taleggio		Bergamo	255	267
Suzzi	Ottone	Bobbio	911	966	Taleggio		Bergamo	83	80
Svarchi e Cenile	Numana	Ancona	125	152	Talignano		Parma	408	421
Sverinaz	Grimacco	San Pietro al Natissone			Talignano (v. Giarola e Talignano)				
			1222	1228	Taliseri		Tonara	162	174
Tabano	Jesi	Ancona	77	84	Talla		Arezzo	2635	2692
Tabarino	Ameno	Novara			Talla, Bagnena, Bicciano e Bagno		Talla	1288	1294
Tabbia (v. S. Giovanni*, Monticello, ecc.)			1754	1718	Tallacano		Acquanata	191	193
Tabellano	Suzzara	Gonzaga	407	408	Talmassons		Talmassons	3038	3204
Tabiago	Nibionno	Como	683	689	Talmassons		Talmassons	1335	1416
Tabiano	Salsomaggiore	Borgo San Donnino			Talmassons (v. Vignovino, Talmassons, ecc.)		Invorio Inferiore	509	548
Tabina	Valvasone	San Vito al Tagliamento	175	183	Talonno		Pinerolo	353	360
Tacchino e Scullera	Ameno	Novara	68	75	Taluco		Pinerolo	388	404
Taccoli (v. Granali e Taccoli)					Taluco		San Pietro Val Lemina		
Taccona	Muggiò	Monza	317	320	Tamagnone		Riva presso Chieri	288	290
Taceno			470	506	Tamai		Brugnera	555	569
Tache	Introd	Lecco	107	118	Tamar (v. Tramonti di Sotto e Tamar)				
Tadasuni			381	381	Tamara		Copparo	1586	1579
Taena	Chitignano	Arezzo	103	103	Tambre d'Alpago		Belluno	1791	2053
Taggia			4404	4494	Tambre d'Alpago		Belluno	625	731
Taggia	Taggia	San Remo	3953	4020	Tamoris (v. Masarolis e Tamoris)				
Taggi di sopra	Villafranca Padova	Padova	405	407	Tana		Aramengo	206	212
					Tanaro		Neive	1558	1565
					Tanchetto (v. Motto, Croto, ecc.)				
					Taneto		Gattatico	697	703

T.

FRAZIONI	COMUNE DI CUI FA PARTE LA FRAZIONE	CIRCONDARIO O DISTRETTO	POPOLAZIONE 1881		FRAZIONI	COMUNE DI CUI FA PARTE LA FRAZIONE	CIRCONDARIO O DISTRETTO	POPOLAZIONE 1881	
			presente	residente (legale)				presente	residente (legale)
Tanno (v. Chiavenna e Tanno)					Taverna	Monte Colombo	Rimini	796	829
Tano	Montajone	San Miniato	841	914	Taverna	Montefredane	Avellino	158	158
Taormina		Castroreale	3128	3189	Taverna *	Montoggio	Genova	691	740
Tapigliano		Pallanza	298	314	Taverna e Rio Fratti	Roversano	Cesena	1220	1226
Taponaccio	Cervatto	Varallo	21	21	Tavernago	Agazzano	Piacenza	148	148
Tapparello	Brusasco	Torino	98	103	Tavernanova	Casalnuovo di Napoli	Casoria	428	429
Tappia		Domodossola	228	254	Tavernanova	Pomigliano d'Arco	Casoria	273	276
Tappia	Tappia	Domodossola	77	92	Taverne	Nocera Superiore	Salerno	579	587
Tappi * e Rosa	Selve Marcone	Biella	168	184	Taverne	Villafranca d'Asti	Asti	191	226
Tappone	Campello Monti	Varallo	11	11	Taverne (v. Corciano e Taverne)				
Tarano		Rieti	1122	1095	Tavernelle	Angliari	Arezzo	655	662
Tarano	Tarano	Rieti	637	628	Tavernelle	Barberino di Vald'Elisa	Firenze	3889	3893
Taranta Peligna		Lanciano	1473	1539	Tavernelle	Conunanza	Ascoli Piceno	161	171
Tarantasca		Cuneo	2010	2101	Tavernelle	Panicale	Perugia	753	750
Tarantasca	Tarantasca	Cuneo	1021	1073	Tavernelle (v. Altavilla e Tavernelle)				
Taranto	Taranto	Taranto	33942	34051	Tavernerio		Como	952	987
Taranto	Taranto	Taranto	26611	26672	Tavernerio	Tavernerio	Como	673	685
Tarcento		Tarcento	3731	3940	Tavernetto		Pinerolo	292	328
Tarcento	Tarcento	Tarcento	1290	1333	Tavernola	Saponara Villafra	Messina	101	105
Tarcetta		San Pietro al Natissone	1778	1900	Tavernola	Tavernola Bergamasca	Bergamo	404	400
Tarcetta	Tarcetta	San Pietro al Natissone	219	229	Tavernola	Tavernola Reno	Vergato	516	516
Tareto (v. Giovenzana, Cornera inferiore, ecc.)					Tavernola Bergamasca		Bergamo	752	778
Taria (v. Montedivalli al S. E.)					Tavernola Reno		Bergamo	4290	4296
Tarignano	Barete	Aquila	137	159	Tavernola San Felice		Vergato	629	649
Tarlunis (v. Colza e Talinis)					Tavernola San Felice	Tavernola S. Felice	Avellino	370	388
Tarlisca	Lipomo	Como	60	61	Tavernole *	Cimmo	Brescia	409	430
Tarmassia	Isola della Scala	Isola della Scala	680	692	Tavernole	San Mauro di Saline	Tregnago	432	434
Taro (v. Castello, Arciano, ecc.)					Taviano		Gallipoli	4586	4648
Taronico (v. Regatola e Taronico)					Taviano	Taviano	Gallipoli	3001	3030
Taronno	Sondalo	Sondrio	87	89	Tavigliano		Biella	1581	1672
Taroti	Lecce ne' Marsi	Avezzano	280	340	Tavigliano	Tavigliano	Biella	975	1045
Tarquod	Challant Saint-Victor	Aosta	145	146	Tavo	Vigodarzese	Padova	698	701
Tarsia		Castrovillari	2171	2228	Tavola	Prato in Toscana	Firenze	1848	1862
Tarso	Tornolo	Borgotaro	1346	1583	Tavole	Roccamonfina	Gaeta	188	190
Tartago	Ottone	Bobbio	96	117	Tavole	Porto Maurizio	Porto Maurizio	496	488
Tartano		Sondrio	1320	1367	Tavolere	Porto Maurizio	Porto Maurizio	239	244
Tartano	Tartano	Sondrio	754	796	Tavolere	Cuneo	Cuneo	938	939
Tarzo		Vittorio	3601	3758	Tavolero	Rocca Santa Maria	Teramo	35	35
Tarzo	Tarzo	Vittorio	1883	1942	Tavoletto		Urbino	1091	1109
Tasnere (v. San Vitale, Bicocca, ecc.)					Tavoletto	Tavoletto	Urbino	621	628
Tasola	Bedonia	Borgotaro	134	148	Tavollo	Gabice	Pesaro	192	197
Tassano	Sulzano	Brescia	81	85	Tavordo		Como	474	521
Tassara	Nibbiano	Piacenza	430	432	Tavordo	Tavordo	Como	288	330
Tassare (v. Casasco * e Tassare)					Tazzo	Cascia	Spoletto	71	76
Tassarolo		Novi Ligure	810	824	Teana		Lagonegro	1256	1272
Tassinano	Capannori	Lucca	1180	1303	Teano		Caserta	12722	12792
Tassina	Rovigo	Rovigo	286	284	Teano	Teano	Caserta	5752	5783
Tassito	Roccoverano	Aqui	324	342	Tecchiena e Madonna	Tecchiena e Madonna	Frosinone	2074	2100
Tasso	Lumarzo	Chiavari	1203	1209	Tedesco	Cuasso al Monte	Varese	38	40
Tasso	Terranova Braciacoli	Arezzo	357	357	Teggia	Ambivere	Bergamo	38	38
Tassoni	Campfi	Teramo	134	135	Tegiano		Bergamo	5745	7617
Tatti	Massa Marittima	Grosseto	787	750	Teglia	Fiaccone	Sala Consilina	259	295
Taurano		Avellino	1289	1289	Teglia	Pontremoli	Novi Ligure	150	162
Taurasi		Ariano di Puglia	2366	2454	Teglie e Moglia	Rivarolo Ligure	Genova	1138	1137
Tauriano	Spilimbergo	Spilimbergo	734	921	Teglio	Vobarno	Salò	248	246
Taurisano		Gallipoli	2687	2617	Teglio		Sondrio	6372	6444
Tausano	San Leo	Urbino	365	373	Teglio	Teglio	Sondrio	3173	3216
Tausia	Treppo Carnico	Tolmezzo	181	220	Teglio Veneto		Portogruaro	1089	1106
Tavagnacco		Udine	1605	1519	Tegoja (v. Sovicille, Rosia, ecc.)	Tegoja (v. Sovicille, Rosia, ecc.)	Portogruaro	1435	1455
Tavagnacco	Tavagnacco	Udine	571	575	Tegoletto				
Tavagnasco		Ivrea	863	1007	Civitella in Val di Chiana	Civitella in Val di Chiana	Arezzo	973	991
Tavagnasco	Tavagnasco	Ivrea	816	957	Telese	Solopaca	Cerreto Sannita	545	541
Tavaino	San Bartolommeo Val Cavargua	Como	477	535	Telgate		Bergamo	1364	1397
Tavanara	Sanguinetto	Sanguinetto	149	149	Tellari	Pratigione	Ivrea	173	185
Tavani	Delebio	Sondrio	143	144	Tellaro	Ameglia	Spezia	488	608
Tavarone	Maissana	Chiavari	329	353	Temmenotte	Sant'Agapito	Isernia	110	110
Tavazzano	Villavesco	Lodi	435	466	Temposi	Borzonasca	Chiavari	687	741
Tavello	Limena	Padova	287	290	Tempagnano	Borgo a Mozzano	Lucca	300	341
Tavello	Montemurlo	Firenze	204	198	Tempera	Paganica	Aquila	559	572
Tavenna		Larino	2292	2289	Tempio	Ormelle	Oderzo	518	544
Taverna		Catanzaro	2184	2293	Tempio	Tempio Pausania	Tempio Pausania	5452	5532
Taverna	Grottolella	Avellino	79	79	Tempio Pausania		Tempio Pausania	11188	11247
Taverna	Mariglianella	Nola	120	120	Tempo (v. Massa e Tempo)				

FRAZIONI	• COMUNE	CIRCONDARIO	POPOLAZIONE		FRAZIONI	COMUNE	CIRCONDARIO	POPOLAZIONE	
			1881					1881	
DI COMUNE E COMUNI	DI CUI FA PARTE LA FRAZIONE	O DISTRETTO	presente	residente (legale)	DI COMUNE E COMUNI	DI CUI FA PARTE LA FRAZIONE	O DISTRETTO	presente	residente (legale)
Tempori (v. Ussita, ecc.)					Terranegra	Padova	Padova	1065	1065
Temù	Temù	Breno	405	441	Terranera	Rocca di Mezzo	Aquila	371	512
Temù	Temù	Breno	299	325	Terranova	Casale Monferato	Casale Monferato	1795	1817
Tenaglie	Baschi	Perugia	631	636	Terranova	Pontelongo	Pieve di Sacco	302	302
Tencarola	Selvazzano Den- tro	Padova	506	505	Terranova	Roccamontepiano	Chieti	339	345
Tenda		Cuneo	1680	1903	Terranova	San Martino San- nita	Benevento	216	221
Tenda	Tenda	Cuneo	946	1224	Terranova	Sicignano	Campagna	598	616
Tendola	Fosdinovo	Massa e Carrara	505	529	Terranova	Terranova Sappo Minulio	Palmi	971	1076
Tenerano	Fivizzano	Massa e Carrara	207	210	Terranova (v. Colle Morello e Terran- nova)				
Tenna	Castel Focognano	Arezzo	229	234	Terranova di Pol- lino		Lagonegro	2022	2357
Tenna	Monte Urano	Fermo	861	856	Terranova di Sibari		Castrovillari	2419	2437
Teo	Cabella Ligure	Novi Ligure	223	310	Terranova di Sicilia		Terranova di Si- cilia	17173	17328
Teodorano		Forlì	2996	3005	Terranova, Pasqua- rielli, Mirandi, Bac- cari	Arpaia	Benevento	501	456
Teodorano	Teodorano	Forlì	2859	2868	Terranova Pausania		Tempio Pausania	3553	3248
Teolo		Padova	4108	4152	Terranova Sappo		Palmi	1058	1156
Teolo	Teolo	Padova	1074	1083	Minulio				
Teor		Latisana	2241	2294	Terranuova	Terranuova Brac- ciolini	Arezzo	1800	1780
Teor	Teor	Latisana	896	918	Terranuova Brac- ciolini		Arezzo	8169	8124
Teora		San' Angelo de' Lombardi	4565	4688	Terranuova de' Pas- serini		Lodi	1735	1729
Teora	Barete	Aquila	152	221	Terrapezzina	Camajore	Lucca	2034	2024
Teramo		Teramo	20309	20096	Terrarossa	Licciana	Massa e Carrara	383	410
Teramo	Teramo	Teramo	9586	9340	Terrasa		Mortara	334	338
Teramo	Teramo	Teramo			Terrasen	Narcao	Iglesias	289	292
Teraceto (v. Caste- voli)					Terrasini Favarotta		Palermo	6142	6131
Tercimonte (v. Mas- seria e Tercimonte)					Terrassa Padovana		Conselve	1588	1592
Terdobbiate					Terrati		Paola	494	530
Teregilo	Coreglia Antel- minelli	Novara	882	876	Terravalle, Ajelle e Porciano	Ferentino	Frosinone	786	784
Teregna	Val Furva	Sondrio	161	171	Terravecchia	Cariati	Rossano	981	985
Terelle		Sora	1468	2033	Terravecchia	Giffoni VallePiana	Salerno	430	432
Terenzano e Turlago	Fivizzano	Massa e Carrara	279	289	Terraverde	Corte Palasio	Lodi	312	306
Terenzo	Lesignano di Pal- ma	Parma	233	269	Terrazzano		Milano	624	624
Teresino	Castellabate	Vallo della Lu- ciana	222	231	Terrazze	Villanova d'Asti	Asti	289	296
Terfangato	Castelletto Merli	Casale Monfer- rato	181	181	Terrazzo		Legnago	3069	3098
Terianni-Santa Maria Lopiano	San' Angelo di Brolo	Patti	1056	1069	Terrazzo	Terrazzo	Legnago	1437	1430
Teriasca	Canepa	Genova	398	407	Terreblanche	Pollein	Aosta	34	35
Terluzzi		Barletta	20592	21178	Terrenzano	Pozzuolo delFriuli	Udine	777	780
Terma (v. Viano, ecc.)					Terteti (v. Nasiti, Trizino, ecc.)				
Termine	Cagnano Amiterno	Aquila	359	472	Tertia	Contigliano	Rieti	551	559
Termine	Fagnano Alto	Aquila	98	98	Tertia	Ferentillo	Spoleto	156	160
Termine	Ospitale	Pieve di Cadore	262	337	Tertia (v. Stagno, Tertia, ecc.)				
Termini	Castroreale	Castroreale	808	810	Terriccio	Castellina Maritti- na	Pisa	446	447
Termini	Massalubrense	Castellammare di Stabia	599	632	Terriccioia		Pisa	4029	4015
Termini Imerese		Termini Imerese	23148	22649	Terriccioia	Terriccioia	Pisa	1594	1588
Termini Imerese	Termini Imerese	Termini Imerese	22972	22510	Terricoli e Gaglia	Matelica	Macerata	263	266
Termoli		Larino	4284	4185	Terrile	Uscio	Genova	228	251
Ternate		Varese	943	985	Terrinca	Stazzema	Lucca	930	990
Ternavasso	Poirino	Torino	226	224	Terrossa	Roncà	S. Bonifacio	1070	1072
Terne (v. Sellano, Montalbo, ecc.)					Terrossola	Bibbiena	Arezzo	170	170
Ternengo		Biella	475	552	Terrubia	Narcao	Iglesias	540	543
Ternengo	Ternengo	Biella	221	254	Terruggia		Casale Monfer- rato	1127	1136
Terni		Terni	15853	15773	Terruggiara	Calice al Corno- viglio	Massa e Carrara	60	61
Terni	Terni	Terni	13141	13034	Tersier (v. Oley et Tersier)				
Terno		Bergamo	1286	1304	Tertania		Lanusei	1446	1321
Terno	Terno	Bergamo	693	704	Terusso (v. Vigan- go, Terusso)				
Terra	San Donato di Ninea	Castrovillari	405	431	Tervenanò (v. Castel San Giovanni, Mer- catello, ecc.)				
Terracina		Velletri	8572	8653	Tervolini	Ottajano	Castellammare di Stabia	424	424
Terracino	Accumoli	Cittaducale	105	121	Terza	Musso	Como	38	42
Terracocca	Tigliento	Savona	158	167	Terzago	Bovezzo	Brescia	51	51
Terra Corpo	Marzano Appio	Gaeta	805	811	Terzago	Calvagese	Brescia	133	131
Terra del Sole*	Terra del Sole e Castrocaro	Rocca S. Casciano	862	881	Terzago	Trezzano sul Na- viglio	Milano	199	210
Terra del Sole e Castrocaro		Rocca S. Casciano	4250	4279	Terzano		Breno	193	197
Terradeo (v. Buccia- nasco, Terradeo, ecc.)					Terzigno	Ottajano	Castellammare di Stabia	1027	1040
Terradura	Ascea	Vallo della Lu- ciana	324	356					
Terradura	Carrara San Gior- gio	Padova	604	604					
Terraia	Spoleto	Spoleto	221	221					
Terraiba		Oristano	4464	4606					
Terra Minore	Sondalo	Sondrio	210	217					
Terra Murata	Procida	Pozzuoli	1803	1931					
Terranegra	Legnago	Legnago	528	528					

FRAZIONI DI COMUNE E COMUNI	COMUNE DI CUI FA PARTE O LA FRAZIONE	CIRCONDARIO O DISTRETTO	POPOLAZIONE 1881		FRAZIONI DI COMUNE E COMUNI	COMUNE DI CUI FA PARTE O LA FRAZIONE	CIRCONDARIO O DISTRETTO	POPOLAZIONE 1881	
			presente	residente (legale)				presente	residente (legale)
Terzo	Terzo	Acqui	1098	1143	Thures	Susa		292	304
Terzo	Borgo di Terzo	Bergamo	417	449	Thures	Susa		163	168
Terzo	Favaro Veneto	Mestre	387	372	Thures-Gorlier	Susa		31	31
Terzo	Mezzana Bigli	Mortara	299	304	Tiago	Belluno		403	422
Terzo	Tolmezzo	Tolmezzo	257	271	Tiana	Lanusei		614	616
Terzo dentro	Schieranco	Domodossola	38	47	Tibolla	Belluno		158	174
Terzo fuori	Schieranco	Domodossola	25	27	Ticciano	Castellammare di Stabia		361	367
Terzone San Paolo	Leonessa	Cittaducale	201	242	Ticee	Laglio		23	22
Terzone San Pietro	Leonessa	Cittaducale	288	345	Ticengo	Crema		581	584
Terzorio	San Remo	San Remo	260	279	Ticinulo	Varese		101	100
Terzo San Severo	Spoleto	Spoleto	197	206	Ticinello	Morimondo		135	135
Terzuolo	Robbiato	Lecco	447	448	Ticineto	Casale Monferrato		1664	1686
Tes (v. Villa e Tes)					Tidolo	Cremona		356	376
Tese	Castrezzone	Salò	62	60	Tiedoli	Borgotaro		623	638
Tesino	Montedivove	Ascoli Piceno	279	283	Tiesi	Sospiro		3417	3464
Tesis	Vivaro	Maniago	410	610	Tiezzo	Borgotaro		623	638
Tessano	Dipignano	Cosenza	567	583	Tiggiano	Azzano Decimo		1318	1382
Tessennano	S. Donà di Piave	Viterbo	620	587	Tigliano	Gallipoli		794	828
Tessere di Grassaga		San Donà di Piave	252	253	Tiglieto	Savona		1222	1278
Tessi (v. San Saturnino, Coniglio, ecc.)					Tiglietto	Ivrea		378	456
Testa	Macugnaga	Domodossola	24	23	Tiglio	Lucca		1189	1273
Testaccio	Barano d'Ischia	Pozzuoli	1266	1312	Tigliole	Asti		2907	3010
Testana	Avvegno	Genova	732	805	Tigliole	Asti		385	404
Testico	Testico	Albenga	338	332	Tignai, Mestre, Bessetti, Baroni	Bussoleno		940	995
Testona	Santhià	Albenga	124	120	Tignale	Pieve d'Alpago		470	505
Teti		Vercelli	289	293	Tignet	Valsavaranche		66	66
Tet, Molini, Cereser, Truffa, Poet, Lupeta, Coletto	Frassineto	Ivrea	404	427	Tilly	Challant - Saint-Anselme		277	282
Tetti	Campertogno	Varallo	118	138	Timan	Paluzza		794	945
Tetti	Montezemolo	Mondovì	217	230	Timoline	Chiari		307	321
Tetti	Prascorsano	Ivrea	200	213	Timpone	Sala Consilina		335	455
Tetti	Tempio Pausania	Tempio Pausania	1137	1137	Tina	Ivrea		502	540
Tetti (v. San Mauro e Tetti)					Tina	Castoreale		48	48
Tetti Avataneo, Gamenario	Santena	Torino	163	164	Tindari	Patti		425	425
Tetti Baruetto e Cavassa	Marentino	Torino	84	84	Tinella	Asti		287	288
Tetti Brossa	Poirino	Torino	167	166	Tini	Campodolcino		119	133
Tetti d'Ellero	Briaglia	Mondovì	119	120	Tinnura	Oristano		252	262
Tetti di Casotto	San Michele Mondovì	Mondovì	189	189	Tino	Accumoli		146	168
Tetti Gassolo	Montaldo Torinese	Torino	61	62	Tinoni (v. Vescovada, Andica, ecc.)				
Tetti Giro	Santena	Torino	543	543	Tintoria, Zorio, Casale	Sagliano Micca		195	224
Tetti Grandi	Carmagnola	Torino	167	169	Tiola	Castello di Serravalle		769	760
Tetti Griffa	La Loggia	Torino	179	185	Tiolo	Grosio		405	404
Tetti Lucco, Otonne	Marentino	Torino	89	89	Tione	Langhirano		676	856
Tetti Maurini	Villa Stellone	Torino	204	198	Tiorre	Parma		81	78
Tetti Mogna	Carmagnola	Torino	144	141	Tipoddo	Messina		237	237
Tetti Momplesir	Marentino	Torino	104	104	Tiracoda	Gallarate		308	304
Tetti Paglieri	Cervere	Saluzzo	159	163	Tirano	Sondrio		5870	6199
Tetti Pertus	Revello	Saluzzo	229	233	Tirano	Sondrio		3119	3999
Tetti Piatti	Moncalieri	Torino	191	191	Tiriolo	Catanzaro		3881	3346
Tetti Roccati	Montaldo Torinese	Torino	195	197	Tiriolo	Catanzaro		3158	3217
Tetti Rolle	Moncalieri	Torino	263	255	Tiriti	Motta Sant'Anastasia		66	66
Tetti Rossi	San Mauro Torinese	Torino	691	699	Tirli	Castiglione della Pescaja		907	767
Tetti Spertini	Murelle	Saluzzo	91	91	Tirotino e Siccomario	Torriano		128	133
Tetti Vaira	Carmagnola	Torino	44	47	Tirone	Merì		114	114
Tetti Varetii	Pavarolo	Torino	190	196	Tiscio	Castoreale		114	114
Tetti Varrò	Torino	Torino	588	533	Tiser	Sora		387	404
Tetti Vernaj	Montaldo Torinese	Torino	44	45	Tisoi	Agordo		811	1153
Tettorosso *	Roccabruna	Cuneo	1141	1344	Tissano	Belluno		550	573
Toulada	Iglesias	Iglesias	3038	3026	Tissano	Santa Maria la Longa		376	380
Tovenò *	Oltrepovo	Clusone	342	375	Tissi	Sassari		1431	1472
Tevere	Rocca S. Maria	Teramo	29	30	Titi	Gerace		125	125
Teverina	Cortona	Arezzo	2240	2242	Titano	Latina		105	107
Teverola	Caserta	Caserta	1229	1240	Titignano	Pisa		881	877
Teviglio	Varese Ligure	Chiavari	375	380	Titignano	Orvieto		325	329
Tezze	Bassano	Bassano	3602	3620	Tito	Orvieto		4636	4673
Tezze	Arzignano	Arzignano	799	815	Tivegna *	Potenza		392	401
Tezze	Carpnedolo	Brescia	223	223	Tivo	Spezia		392	401
Tezze	Torre di Mosto	S. Donà di Piave	168	160	Tivoli	Cesena		702	704
Tezze	Vazzola	Conegliano	855	857	Tivoli	Roma		10297	10122
Tezzi (v. Gandellino e Tezzi)					Tizzana	Roma		9730	9621
Thiene	Thiene	Thiene	6484	6468	Tizzano	Pistoja		10136	10154
Thoules	Valpelline	Aosta	54	57	Tizzano	Pistoja		2060	2070
Thovex	La-Thuille	Aosta	258	263	Tizzano ValParma	Parma		739	782
					Tizzano	Torricella Sicura		75	74
					Tizzano (v. Vicolagna, Agnano, ecc.)				
					Tizzano Val Parma	Parma		3740	4166
					Toano	Reggio Emilia		2426	2638
					Toano	Reggio Emilia		450	495
					Toara	Barbarano		718	739
					Tobbiana	Montale		935	1136

FRAZIONI DI COMUNE E COMUNI	COMUNE DI CUI FA PARTE LA FRAZIONE	CIRCONDARIO O DISTRETTO	POPOLAZIONE 1881		FRAZIONI DI COMUNE E COMUNI	COMUNE DI CUI FA PARTE LA FRAZIONE	CIRCONDARIO O DISTRETTO	POPOLAZIONE 1881	
			presente	residente (legale)				presente	residente (legale)
Tobbiana	Prato in Toscana	Firenze	1639	1638	Tondello	Perledo	Como	19	19
Toccalini	Cantalupo Ligure	Novi Ligure	57	72	Tonengo	Asti	455	496	
Toccalmatto	Fontanellato	Borgo San Don- nino	458	461	Tonengo	Asti	145	155	
					Tonengo e Casale	Ivrea	2004	2061	
Toccanisi	San Niccola Man- fredi	Benevento	186	185	Toneri	Lanusei	656	716	
Tocchi	Monticiano	Siena	236	188	Tonezza	Sclio	1037	1161	
Tocco	Mombercelli	Asti	864	896	Tonicoda	Pescorocchiano	328	346	
Tocco	Tocco da Casauria	Chieti	3984	4040	Tonno	Savignone	290	418	
Tocco da Casauria		Chieti	4947	5011	Tonzanico	Mandello del La- rio	Lecco	359	402
Tocco Gaudio		Benevento	1501	1518	Tonzolano (v. Avilla, Sottocolle, ecc.)				
Tocco Gaudio	Tocco Gaudio	Benevento	1285	1297	Topaligo	Sacile	Sacile	524	524
Tocco	Agordo	Agordo	327	365	Topolo	Grimacco	San Pietro al Na- tisione	382	492
Toccol		Domodossola	424	488			Spilimbergo	754	798
Todi		Perugia	15325	15438	Toppo	Castiglion Fioren- tino	Arezzo	453	456
Todi	Todi	Perugia	4677	4706					
Todiano	Preci	Spoleto	180	239	Toppole	Anghiari	Arezzo	1054	1059
Tofe	Montemonaco	Ascoli Piceno	378	452	Tora	Tora e Picilli	Gaeta	649	616
Toffia		Rieti	1360	1403	Tora e Picilli		Gaeta	2081	2075
Toffia (v. Berriaz*, Vi- gnola, ecc.)	Toffia	Rieti	793	801	Torano	Borgo Collefegato	Cittaducale	827	842
Toffolo	Vallada	Agordo	79	81	Torano	Carrara	Massa e Carrara	1516	1512
Tofo	Torriceffa Sicura	Teramo	102	98	Torano	Roccamontina	Gaeta	185	187
Tofori	Capannori	Lucca	357	377	Torano Castello		Cosenza	2463	2427
Togliano*	Cannero	Pallanza	105	123	Torano Castello	Torano Castello	Cosenza	1759	1708
Togliano	Torreano	Cividade delFriuli	352	305	Torano Nuovo		Teramo	1148	1748
Tognana	Piove di Sacco	Piove di Sacco	275	273	Torasso	Cantarana	Asti	118	129
Toirano		Albenga	1138	1120	Torazza	Cinzano	Torino	124	129
Toirano	Toirano	Albenga	855	849	Torazza	Tromello	Mortara	604	601
Toisoni	Inverso Porte	Pinerolo	50	50	Torazza, San Germa- no, Cantina Balmetti	Borgofranco d'l- vrea	Ivrea	306	319
Tojano	Palaja	Pisa	508	528	Torazzo		Biella	800	843
Tojano (v. Ancajano, Simignano, ecc.)					Torba		Varese	160	175
Tolcinasco	Pieve Emanuele	Milano	289	278	Torbe	Prun	San Pietro in Ca- riano	553	552
Tolè con Cavara, Lu- chini e Suzzano	Vergato	Vergato	1788	1822	Torbi		Ceranesi		
Tolentino		Macerata	10897	11057	Torbiato		Genova	451	451
Tolentino	Tolentino	Macerata	4114	4216	Torbolè		Chiari	563	566
Toletto	Ponzone	Acqui	296	308	Torbolè Casaglia		Brescia	731	655
Tolla		Civitavecchia	3611	3140	Torbolo Casaglia		Brescia	1164	1061
Toline	Pisogne	Breno	298	297	Torca	Massalubrense	Castellammare di Stabia	759	761
Tolle	Porto Tolle	Ariano nel Pole- sine	2447	2316	Torcello	Burano	Venezia	128	119
Tollegna (v. Allesa e Tollegna)					Torcello	Casale Monferrato	Casale Monferrato	710	700
Tollegno		Biella	1214	1224	Torch	Pieve d'Alpago	Belluno	126	158
Tollegno	Tollegno	Biella	1027	1035	Torchi	Torre del Monte	Voghera	88	89
Tollo		Chieti	2598	2616	Torchiara		Vallo della Lu- ciana	1363	1384
Tollo	Tollo	Chieti	671	685	Torchiara	Torchiara	Vallo della Lu- ciana	794	795
Tolmezzo		Tolmezzo	4316	4618	Torchiario		Lecce	1405	1373
Tolmezzo	Tolmezzo	Tolmezzo	1862	1941	Torchiatì	MontoroSuperiore	Avellino	1080	1074
Tolve		Tolmezzo	4589	4605	Torchiedo	Zoverallo	Pallanza	52	53
Tomalina e Biscaretti	S. Secondo di Pinerolo	Potenza	130	129	Torchiera	Pontevecchio	Verolanuova	664	668
Tomalini (v. San Vito, Tomalini, ecc.)		Pinerolo			Torchio	Grignasco	Novara	159	177
Tomba	Meretto di Tomba	Udine	440	439	Torchione	Alboscaggia	Sondrio	854	873
Tomba	Tomba di Pesaro	Pesaro	1367	1411	Torcigliano	Camajore	Lucca	176	182
Tomba di Pesaro		Pesaro	2923	3031	Torcigliano	Pescaglia	Lucca	189	200
Tomba di Senigallia		Ancona	1261	1257	Tor d'Andrea	Assisi	Foligno	449	455
Tomba di Senigallia	Tomba di Senigallia	Ancona	108	114	Tordenaso	Langhirano	Parma	352	369
Tomba e Saletti	Buja	Gemona	298	298	Tordibetto	Assisi	Foligno	393	372
Tomba e Tombetta	Verona	Verona	2824	2500	Tordimonte	Orvieto	Orvieto	354	354
Tombalunga	Lago Santo	Comacchio	190	188	Torella de' Lom- bardi		San' Angelo de' Lombardi	3136	3184
Tomba Nova	Rimini	Rimini	2244	2257	Torella del Sannio		Campobasso	1640	1699
Tombazosana	Ronco all'Adige	Isola della Scala	1125	1116	Torelli	Mercogliano	Avellino	710	713
Tombelle	Vigonovo	Dolo	296	297	Torello	Castel S. Giorgio	Salerno	534	548
Tombeto	Albareto di Bor- gotaro	Borgotaro	202	225	Torello	Croce di Mosso	Biella	236	249
Tombetta (v. Tomba e Tombetta)					Torello	Ravello	Salerno	651	680
Tombolo		Cittadella	2950	2954	Torello (v. Carifi, To- rello, ecc.)				
Tombolo	Tombolo	Cittadella	1715	1729	Torgiano		Perugia	3398	3421
Tomel	Onzo	Albenga	11	11	Torgiano	Torgiano	Perugia	1282	1302
Tommaselle con Ca- nova	Gaiba	Occhiobello	605	599	Torgniano v. (Monte- scudo e Torgniano)				
Tommaso Natale (v. Sfraccavallo e Tom- maso Natale)					Torgnon		Aosta	1214	1229
Tomò	Feltre	Feltre	600	657	Toriggia (v. Bertolfo)				
Tonara		Lanusei	2323	2581	Torin e Lezin	Pontey	Aosta	117	126
Tonco		Casale Monferrato	2342	2456	Torino	Capannori	Lucca	327	422
Tonda (v. Giordani, Maritani, ecc.)					Torino		Torino	252832	249827
Tonda e Sughera	Montajone	San Miniato	432	430	Torino		Torino	231124	230641
					Torino di Sangro		Vasto	4101	4100
					Toritto		Altamura	6608	6565
					Torlacqua	Pogno	Novara	57	60
					Torlano di sopra	Nimis	Tarcento	292	293

FRAZIONI DI COMUNE E COMUNI	COMUNE DI CUI FA PARTE LA FRAZIONE	CIRCONDARIO O DISTRETTO	POPOLAZIONE 1881		FRAZIONI DI COMUNE E COMUNI	COMUNE DI CUI FA PARTE LA FRAZIONE	CIRCONDARIO O DISTRETTO	POPOLAZIONE 1881	
			presente	residente (legale)				presente	residente (legale)
Torlano di sotto	Nimis	Tarcento	116	116	Torreano	Cividale del Friuli	2720	2775	
Torlino	Torlino	Crema	679	668	Torreano	Martignacco	427	433	
Torlino	Torlino	Crema	352	353	Torreano e Burelli	Torreano	857	864	
Torline	Mozzecane	Villafranca di Verona	323	323	Torre Balfredo	Ivrea	642	649	
Torno	Crespiatica	Lodi	264	262	Torrebalvicino	Schio	3651	3693	
Tornaco	Tornaco	Novara	1901	1897	Torre Beretti	Mortara	878	885	
Tornaco	Tornaco	Novara	1639	1642	Torre Boldone	Bergamo	1118	1141	
Tornadri	Lanzada	Sondrio	160	171	Torre Bormida	Alba	624	647	
Tornano e Serra	Mercato Saraceno	Cesena	523	525	Torre Bormida	Alba	225	228	
Tornareccio	Mezzanino	Vasto	2813	2959	Torrebruna	Vasto	1629	1678	
Tornasano	Filottrano	Ancona	2080	2103	Torrebruna	Torrebruna	1005	1035	
Tornata	Tornata	Casalmaggiore	984	991	Torre Cajetani	Frosinone	712	736	
Tornata	Tornata	Casalmaggiore	446	450	Torre Ceccona	Todi	118	118	
Tornavento	Lonate Pozzolo	Abbiategrosso	387	399	Torrechiara	Langhirano	534	567	
Tornello	Mezzanino	Voghera	164	162	Torrecooso	Ruino	2018	2030	
Tornetti, Cramoletti, Freida	Viu	Torino	239	252	Torre d'Albera	Cremona	238	242	
Torna	Cortona	Arezzo	998	999	Torre d'Angiolini	Torre de' Picenardi	310	312	
Torniella	Roccastrada	Grosseto	875	816	Torre Daniele	Settimo Vittone	355	371	
Tornimparte	Torno	Aquila	2749	2804	Torre d'Arese	Ivrea	596	611	
Torno	Torno	Como	620	692	Torre d'Astari (v. Albuzzano, Alperolo, ecc.)	Pavia	596	611	
Torno	Fobello	Como	581	665	Torre de' Busi	Bergamo	1633	1658	
Torno	Fobello	Varallo	28	30	Torre de' Calzolari	Gubbio	1096	1113	
Tornolo	Tornolo	Borgotaro	3505	4246	Torre de' Cani	San Martino Siccomario	201	200	
Tornolo	Tornolo	Borgotaro	347	423	Torre del Colle	Bevagna	689	694	
Torno, Peati, Lora	Piatto	Biella	216	237	Torre del Colle	Villar Almese	210	219	
Tornova	Loro	Adria	674	671	Torre del Greco e Camaldoli	Napoli	27562	28201	
Toro	Castel Morrone	Campobasso	2335	2366	Torre del Lago	Viareggio	1548	1645	
Torone	Castel Morrone	Caserta	693	691	Torre dell'Olmo	Gubbio	536	543	
Torone (v. Sterpara e Torone)		Nuoro	1058	948	Torre del Mungano	Pavia	1670	1697	
Torpe	Zignago	Spezia	253	272	Torre del Mungano	Pavia	508	522	
Torpiana	Zignago	Sala Consilina	1298	1526	Torre del Monte	Voghera	551	574	
Torraca	Battuda	Pavia	220	220	Torre de' Negri	Pavia	536	536	
Torraddello	Battuda	Alghero	1410	1409	Torre de' Passeri	Penne	2644	2624	
Torralba	Ponte dell'Olio	Piacenza	397	408	Torre de' Picenardi	Cremona	2476	2551	
Torrano	Pontremoli	Pontremoli	274	316	Torre de' Picenardi	Cremona	775	793	
Torrano e Valle	Saluzzo	Saluzzo	500	521	Torre de' Ratti	Novi Ligure	463	505	
Torrassa	Chivasso	Torino	380	412	Torre de' Ratti	Novi Ligure	165	192	
Torrassa	Chivasso	Porto Maurizio	376	391	Torre de' Roveri	Bergamo	501	505	
Torrassa	Chivasso	Porto Maurizio	304	319	Torre de' Roveri	Bergamo	421	431	
Torrazza	Torrassa	Torino	997	1026	Torre de' Torti	Pavia	505	515	
Torrazza	Verolengo	Voghera	1700	1720	Torre de' Bairo	Ivrea	788	904	
Torrazza Costa	Torrazza Coste	Voghera	962	970	Torre di Bondoleo	Torre di Santa Maria	564	627	
Torrazza Vecchia e Cadè		Clusone	193	219	Torre di Faro	Messina	2069	2087	
Torrazzetta (v. Olesi e Torrassetta)		Arezzo	510	527	Torre di Mosto	Messina	2070	2065	
Torre	Bondione	Aquila	381	495	Torre di Mosto	San Donà di Piave	743	743	
Torre	Bucine	Brescia	81	78	Torre di Palme	San Donà di Piave	1158	1168	
Torre	Cagnano Amiterno	Teramo	260	261	Torre di Ruggero	Fermo	1786	1818	
Torre	Calvagese	Ancona	153	170	Torre di Santa Maria	Catanzaro	1194	1351	
Torre	Castellalto	S. Bartolomeo in Galdo	136	136	Torre d'Isola	Sondrio	1194	1351	
Torre	Castelplano	Macerata	1628	1655	Torre d'Isola	Pavia	1525	1530	
Torre	Cercemaggiore	Voghera	156	161	Torre di Taglio	Pavia	679	674	
Torre	Cingoli	San Miniato	757	749	Torre e Capo di sotto	Cittaducale	235	248	
Torre	Donelasco	Volta Mantovana	438	440	Torre e Monte	Castrozone	97	95	
Torre	Fucecchio	Modena	1118	1119	Torre e Monte	Salò	90	99	
Torre	Goito	Bergamo	169	171	Torre e Suvizzano	Domodossola	40	49	
Torre	Maranello	Salerno	285	285	Torrefessa e Maddalena	Traversetolo	332	354	
Torre	Medolago	Firenze	214	214	Torrefossati	Ferentino	281	283	
Torre	Minori	Brescia	122	120	Torrefossati	Carpegna	89	89	
Torre	Montespertoli	Varese	40	52	Torre Gandini	Nibbiano	171	171	
Torre	Monticello Brusati	Orvieto	687	693	Torre Garofoli	Tortona	882	895	
Torre	Musadino	Padova	2232	2195	Torre Gentile (v. Camerata e Torre Gentile)	Padova	2305	2304	
Torre	Orvieto	Porto Maurizio	71	72	Torre Reglia	Padova	1535	1535	
Torre	Podova	Pordenone	1831	1885	Torre Reglia	Padova	1535	1535	
Torre	Pianavia	Acireale	2253	2227	Torre Grosso (v. Castel Ritaldi, La Pieve, ecc.)	Rocca Valdina	881	886	
Torre	Pordenone	Sala Consilina	697	768	Torre le Nocelle	Avellino	1880	1911	
Torre	Riposto	Trevisago	107	98	Torre le Nocelle	Avellino	1305	1330	
Torre	San Pietro al Tarnaro	Varese	107	98	Torre Maggiore	San Severo	8425	8311	
Torre	Trevisago				Torre Melissa	Cotrone	147	143	
Torre	Trevisago				Torre Mondovi	Mondovi	1793	1916	
Torre (v. Grangia e Torre)					Torre Mondovi	Mondovi	913	1011	
Torre (v. Luprita, Vanzone, ecc.)					Torre Montanara	Torrevecchia Teatina	426	427	
Torre (v. Ville Caldari, Iubatti, ecc.)					Torre Motta d'Affermo	Mistretta	144	145	
Torre a Castello	Asciano	Siena	833	834	Torre Nocelle	Stena	714	705	
Torrealfina	Acquapendente	Viterbo	632	622	Torre Nocelle	Patti	825	823	
Torre Annunziata	Torre Annunziata	Castellammare di Stabia	22013	21655	Torre Novara	S. Marco d'Alunzio	825	823	
Torre Annunziata	Torre Annunziata	Castellammare di Stabia	21076	20722					

FRAZIONI	COMUNE	CIRCONDARIO	POPOLAZIONE 1881		FRAZIONI	COMUNE	CIRCONDARIO	POPOLAZIONE 1881	
			presente	residente (legale)				presente	residente (legale)
DI COMUNE E COMUNI	DI CUI FA PARTE LA FRAZIONE	O DISTRETTO			DI COMUNE E COMUNI	DI CUI FA PARTE LA FRAZIONE	O DISTRETTO		
Torrent.....	Pré-Saint-Didier.	Aosta.....	62	60	Torricelle, Motte, Romagnani	Ostiano.....	Cremona.....	183	181
Torrent, Cerise, Co-drey, Prabaz, Orbaney, Possel, Hautprabaz, Lacz, Châ-tellair	Doues.....	Aosta.....	253	296	Torri del Banaco ..	Bardolino.....	1239	1259	
Torrenuova	Roma.....	Roma.....	1240	325	Torri di Quartesolo	Vicenza.....	2289	2265	
Torre Orsaja	Vallo della Lucania	Vallo della Lucania	1823	2187	Torri di Quartesolo	Vicenza.....	722	706	
Torre Orsina	Terni.....	Terni.....	368	375	Torri e Brenna.....	Sovicille.....	1457	1436	
Torrepaduli.....	Ruffano.....	Gallipoli.....	676	674	Torriggeria.....	Laglio.....	205	199	
Torre Pallavicina	Treviglio.....	Treviglio.....	1572	1556	Torriglia	Torriggeria.....	4916	5751	
Torre Pallavicina	Torre Pallavicina	Treviglio.....	297	294	Torriglia.....	Torriggeria.....	1647	1837	
Torre Paponi.....	Boscomare.....	San Remo.....	178	163	Torri in Sabina	Rieti.....	1831	1770	
Torre Pellice	Pinerolo.....	Pinerolo.....	4602	4907	Torri	Parma.....	3223	3294	
Torre Pellice.....	Torre Pellice.....	Pinerolo.....	2931	3134	Torri.....	Parma.....	619	632	
Torrierossa.....	Fiamrefreddo di Sicilia	Acireale.....	160	144	Torri.....	Roma.....	822	144	
Torres.....	Pieve d'Alpago..	Belluno.....	129	155	Torri.....	Battuda.....	203	203	
Torre Sacchetti.....	Stradella.....	Voghera.....	321	322	Torri.....	Ferriere.....	451	502	
Torre San Giorgio	Fratte Rosa.....	Saluzzo.....	756	747	Torri.....	Belforte all'Isauro	70	79	
Torre San Marco.....	Pesaro.....	Saluzzo.....	502	533	Torri.....	Torriorion-Balducco (v. Balducco)			
Torre San Patrizio	Fermo.....	Fermo.....	1087	1092	Torriorion.....	Costanzana.....	234	236	
Torre Santa Lucia	Acquasanta.....	Ascoli Piceno.....	212	213	Torriorion.....	Piazzo.....	282	317	
Torre Santa Susanna	Brindisi.....	Brindisi.....	3507	3453	Torriorion.....	Vinzaglio.....	673	670	
Torreselle.....	Isola di Malo.....	Vicenza.....	614	616	Torriorioni	Novara.....	781	785	
Torreselle.....	Piombino Dese..	Campo San Piero	879	876	Torriorioni.....	Avellino.....	4676	4753	
Torresina	Mondovi.....	Mondovi.....	240	255	Torriorioni.....	Montepulciano.....	3513	3561	
Torre Sterpi.....	Sant'Agata Fossili	Tortona.....	69	67	Torriorioni.....	Montepulciano.....	104	122	
Torretto.....	Gagliole.....	Camerino.....	543	610	Torriorioni.....	Roma.....	547	477	
Torretta	Palermo.....	Palermo.....	4026	4033	Torriorioni.....	Castelnuovo di Garfagnana	259	290	
Torretta.....	Torretta.....	Palermo.....	3745	3760	Torriorioni.....	Castelnuovo di Garfagnana	90	89	
Torretta.....	Arese.....	Milano.....	209	209	Torriorioni.....	Bosnaso.....	90	89	
Torretta.....	Livorno.....	Livorno.....	693	693	Torriorioni.....	Donelasco.....	115	114	
Torretta (v. Arceza e Torretta)	Ancona.....	Ancona.....	1277	1303	Torriorioni.....	Camerino.....	400	372	
Torrette.....	Casteldelino.....	Saluzzo.....	241	264	Torriorioni.....	Grondona.....	69	69	
Torrette di Sotto.....	Pescate.....	Lecco.....	210	214	Torriorioni.....	Pocenia.....	658	686	
Torre Uzzone	Alba.....	Alba.....	728	736	Torriorioni.....	Fivizzano.....	72	81	
Torre Valgorrera.....	Poirino.....	Torino.....	92	91	Torriorioni.....	Tor San Lorenzo.....	90	15	
Torrevecchia.....	Bonifati.....	Paola.....	421	436	Torriorioni.....	Torsas.....	70	15	
Torrevecchia.....	Torrevecchia Teatina	Chieti.....	770	772	Torriorioni.....	Torsica (v. Piegajo e Torsica)	171	227	
Torrevecchia Pia	Pavia.....	Pavia.....	2220	2274	Torriorioni.....	Tortaro (v. Ozzola e Tortaro)			
Torrevecchia Pia.....	Torrevecchia Pia	Pavia.....	704	718	Torriorioni.....	Tortaro.....	495	517	
Torrevecchia Teatina	Chieti.....	Chieti.....	1948	1950	Torriorioni.....	Monteciarugolo.....	538	560	
Torrevilla.....	Monticello.....	Lecco.....	300	316	Torriorioni.....	Lessona.....	314	379	
Torre Zuino.....	San Giorgio di Nogaro	Palmanova.....	607	579	Torriorioni.....	Collere.....	1026	1835	
Torri.....	Guado Cattaneo	Spoletto.....	227	240	Torriorioni.....	Clunese.....	14441	14317	
Torri.....	Torri del Banaco	Bardolino.....	783	800	Torriorioni.....	Clunese.....	9230	9065	
Torri.....	Torri in Sabina	Rieti.....	1469	1426	Torriorioni.....	Clunese.....	1742	1856	
Torri.....	Ventimiglia.....	San Remo.....	613	636	Torriorioni.....	Clunese.....	986	1152	
Torri (v. Casellina e Torri)	Porto Maurizio..	Saluzzo.....	589	548	Torriorioni.....	Clunese.....	1587	1599	
Torri (v. Treppio, Torri, ecc.)	Barge.....	Saluzzo.....	640	638	Torriorioni.....	Clunese.....	105	127	
Torria	Pavia.....	Pavia.....	989	1022	Torriorioni.....	Clunese.....	4446	4404	
Torriana.....	Torriano.....	Pavia.....	343	350	Torriorioni.....	Clunese.....	860	867	
Torriano.....	Torriano.....	Pavia.....	343	350	Torriorioni.....	Clunese.....	10124	10286	
Torricchio.....	Pieve Torina.....	Camerino.....	1153	1352	Torriorioni.....	Clunese.....	9075	9197	
Torricchio.....	Uzzano.....	Lucca.....	568	575	Torriorioni.....	Clunese.....	436	437	
Torricce	Frosinone.....	Frosinone.....	3214	3308	Torriorioni.....	Clunese.....	483	563	
Torricella.....	Barzano.....	Lecco.....	258	267	Torriorioni.....	Clunese.....	576	597	
Torricella.....	Lizzano.....	Taranto.....	664	665	Torriorioni.....	Clunese.....	4116	3640	
Torricella.....	Motteggiana.....	Gonzaga.....	919	913	Torriorioni.....	Clunese.....	51	51	
Torricella.....	Sissa.....	Borgo San Donnino	555	561	Torriorioni.....	Clunese.....	465	476	
Torricella.....	Talamello.....	Urbino.....	478	490	Torriorioni.....	Clunese.....	2688	2672	
Torricella.....	Tavoletto.....	Urbino.....	152	159	Torriorioni.....	Clunese.....	227	237	
Torricella.....	Torre de' Roveri..	Bergamo.....	80	74	Torriorioni.....	Clunese.....	1315	1336	
Torricella.....	Torricella in Sabina	Rieti.....	786	805	Torriorioni.....	Clunese.....	231	232	
Torricella *	Torricella Verzate	Voghera.....	544	559	Torriorioni.....	Clunese.....	58	58	
Torricella (v. Montalto, Tarugo, ecc.)	Casalmaggiore..	Rieti.....	1639	1658	Torriorioni.....	Clunese.....	847	863	
Torricella del Pizzo	Rieti.....	Rieti.....	1658	1714	Torriorioni.....	Clunese.....	244	254	
Torricella in Sabina	Lanciano.....	Lanciano.....	4028	4161	Torriorioni.....	Clunese.....	183	195	
Torricella Peligna	Lanciano.....	Lanciano.....	2997	3124	Torriorioni.....	Clunese.....	2304	2368	
Torricella Peligna.....	Teramo.....	Teramo.....	685	708	Torriorioni.....	Clunese.....	513	518	
Torricella Romana.....	Teramo.....	Teramo.....	3176	3232	Torriorioni.....	Clunese.....	2454	2457	
Torricella Sicura	Voghera.....	Voghera.....	917	932	Torriorioni.....	Clunese.....	1340	1343	
Torricella Verzate					Torriorioni.....	Clunese.....	428	575	
					Torriorioni.....	Clunese.....	73	79	
					Torriorioni.....	Clunese.....	218	218	
					Torriorioni.....	Clunese.....	928	1207	
					Torriorioni.....	Clunese.....	71	78	
					Torriorioni.....	Clunese.....	449	455	
					Torriorioni.....	Clunese.....	258	268	

FRAZIONI DI COMUNE E COMUNI	COMUNE DI CUI FA PARTE LA FRAZIONE	CIRCONDARIO O DISTRETTO	POPOLAZIONE 1881		FRAZIONI DI COMUNE E COMUNI	COMUNE DI CUI FA PARTE LA FRAZIONE	CIRCONDARIO O DISTRETTO	POPOLAZIONE 1881	
			presente	residente (legale)				presente	residente (legale)
Tovo di Sant'Agata.	Sondrio.....	517	523	Travagnano (v. Piano, Camorano, ecc.)
Tovo San Giacomo.	Albenga.....	619	643	Travaino.....	Caronno Ghirin- ghello	Varese.....	291	337
Tozzanella e Valle- janera	Tossicia.....	Teramo.....	171	171	Travale.....	Montieri.....	Grosseto.....	793	830
Tozzo.....	Rimella.....	Varallo.....	62	70	Travalle.....	Calenzano.....	Firenze.....	231	231
Trabbia.....	Callabiana.....	Biella.....	71	80	Travallino e Piazza.....	Oggebbio.....	Pallanza.....	62	68
Trabia.	Termini Imerese.....	5179	5192	Travarecce.....	Filignano.....	Isernia.....	105	127
Trabia.....	Trabia.....	Termini Imerese.....	4976	4993	Travedona.	Travedona.....	Varese.....	1271	1345
Trabuchello	Bergamo.....	109	192	Travedona.....	Pontremoli.....	Varese.....	1082	1160
Tracasi.....	Tratalias.....	Iglesias.....	73	78	Traverde.....	Pontremoli.....	Como.....	141	162
Tracoccia.....	Valdina.....	Messina.....	53	49	Traversa.	Venans.....	Susa.....	255	255
Tradate (comune for- mato coi centri di Tradate, Lizzola, Calodola e San Ber- nardo)	Varese.....	2580	2807	Traversa (v. Diano, Traversa, ecc.)	208	221
Traduerivi.....	Susa.....	Susa.....	429	441	Traversagna.....	Massa e Cozzile.....	Lucca.....	1089	1119
Traffume.	Pallanza.....	453	487	Traversagna.....	Montecatini di Val di Nievole	Lucca.....	213	229
Traghetto.....	Argenta.....	Ferrara.....	902	890	Traversagne.....	Sale delle Lan- ghe	Mondovi.....	301	320
Traiana.....	Terranuova Brac- ciolini	Arezzo.....	511	512	Traversara.....	Bagnacavallo.....	Lugo.....	1823	1875
Tralia.....	Pimonte.....	Castellammare di Stabia	399	409	Traverse (v. Grambor- gata, Cantalupo, ecc.)	Pinerolo.....	170	192
Tramatza.	Oristano.....	345	395	Traversella.	Ivrea.....	1389	1740
Trambacche.....	Veggiano.....	Padova.....	420	421	Traverses.....	Pragelato.....	Pinerolo.....	150	187
Tramontana.....	Parodi Ligure.....	Novi Ligure.....	638	645	Traversetolo.	Traversetolo.....	Farma.....	4136	4257
Tramonte.....	Teolo.....	Padova.....	1587	1602	Traversetolo.....	Farma.....	1299	1357
Tramonti	Salerno.....	5079	5097	Traves.	Torino.....	843	841
Tramonti di mezzo	Tramonti di Sotto	Spilimbergo.....	701	763	Travesio.	Spilimbergo.....	1405	1681
Tramonti di Sopra.	Spilimbergo.....	1622	1914	Travettore.....	Rosà.....	Bassano.....	552	548
Tramonti di sopra, Ma- leon, Pradis, Fras- seneit	Tramonti di So- pra	Spilimbergo.....	842	932	Travo.	Travo.....	Piacenza.....	5415	5579
Tramonti di Sotto.	Spilimbergo.....	2552	3016	Travo.....	Travo.....	Piacenza.....	854	924
Tramonti di sotto e Tamar	Tramonti di Sotto	Spilimbergo.....	374	449	Trearie.....	Colosimi.....	Cosenza.....	199	250
Tramuschio.....	Mirandola.....	Mirandola.....	567	571	Trebaseleghe.	Trebaseleghe.....	Campo San Piero	4581	4616
Tranutola.	Potenza.....	3518	3528	Trebaseleghe.....	Campo San Piero	Campo San Piero	2032	2052
Trana.....	Susa.....	Susa.....	1999	2103	Trebbiano.....	Trebbiano Nizza.....	Voghera.....	54	54
Trana e Moranda.....	Trana.....	Susa.....	854	889	Trebbiano Nizza.	Voghera.....	299	349
Tranci.....	Calice al Corno- viglio	Massa e Carrara.....	211	241	Trebbiano Nizza.....	Pesaro.....	Pesaro.....	1492	1470
Trani.	Barletta.....	25647	26607	Trebbio.....	Agnosine.....	Salò.....	366	370
Tranzi.....	Teano.....	Caserta.....	353	353	Trebbio.....	Poggio Berni.....	Rimini.....	517	531
Traona.	Sondrio.....	1172	1188	Trebbio.....	Sanspolcro.....	Arezzo.....	613	615
Traona.....	Traona.....	Sondrio.....	335	345	Trebbio.....	Treviso Bresciano	Salò.....	331	342
Trapani.	Trapani.....	38231	39213	Trebo.....	Castel Maggiore.....	Bologna.....	1096	1098
Trapani.....	Trapani.....	Trapani.....	32020	32962	Trebecco.	Bobbio.....	342	360
Trappa.....	Garesio.....	Mondovì.....	376	393	Trebbiano.....	Arcola.....	Spezia.....	948	958
Trappeto.....	Balestrate.....	Palermo.....	807	782	Trebasacca.	Vighizzolo d'Este	Castrovillari.....	1688	1545
Trappeto.....	San Giovanni la Punta	Catania.....	272	272	Tre Canne.....	Borgo San Don- nino	Este.....	324	325
Trappola.....	Loro Ciuffenna.....	Arezzo.....	423	487	Trecasali.	Trecasali.....	Borgo San Don- nino	3123	3234
Trarego.	Pallanza.....	479	600	Trecasali.....	Trecasali.....	Borgo San Don- nino	1498	1555
Trarego.....	Trarego.....	Pallanza.....	342	425	Trecase.....	Boscotrecase.....	Castellammare di Stabia	2073	2072
Trarivi (v. Alberi, ecc.)	Montescudo.....	Rimini.....	979	1007	Trecastagni.	Trecastagni.....	Catania.....	3344	3238
Trasacco.	Avezzano.....	1854	1859	Trecastagni.....	Trecastagni.....	Catania.....	2635	2622
Trasella.....	Sant'Agnello.....	Castellammare di Stabia	598	619	Trecate.	Novara.....	7680	7717
Trasaghis.	Gemona.....	3394	3610	Trecchina.	Lagonegro.....	2871	2971
Trasaghis.....	Trasaghis.....	Gemona.....	398	411	Trecchina.....	Trecchina.....	Como.....	183	193
Traschio.....	Ottone.....	Bobbio.....	62	68	Trecella.....	Pozzuolo Marte- sana	Milano.....	940	967
Trasio.....	Chiuduno.....	Bergamo.....	191	191	Trecenta.	Badia Polesine.....	4731	4752
Traso.....	Bargagli.....	Genova.....	810	881	Trecenta di là.....	Trecenta.....	Badia Polesine.....	578	576
Trasquera.	Domodossola.....	639	770	Trecenta di qua.....	Trecenta.....	Badia Polesine.....	2928	2950
Trasquera.....	Trasquera.....	Domodossola.....	460	549	Trecento.....	Montespertoli.....	Firenze.....	142	145
Trasserra, Rio di Pog- gio e Molino	Camugnano.....	Vergato.....	413	471	Tre Colli.....	Calci.....	Pisa.....	258	267
Trassilico.	Castelnuovo di Garfagnana	2070	2458	Tre Colli.....	Albate.....	Como.....	390	393
Trassilico.....	Trassilico.....	Castelnuovo di Garfagnana	613	779	Tre Croci.....	Polia.....	Como.....	941	955
Trastanello.....	Armo.....	Porto Maurizio.....	70	79	Tre Croci.....	Vetralla.....	Viterbo.....	355	367
Tratalias.	Iglesias.....	948	906	Tredolo.....	Forni di Sotto.....	Ampezzo.....	863	982
Tratalias.....	Tratalias.....	Iglesias.....	617	651	Tredossi.	Cremona.....	1448	1459
Tratti (v. Belfatto e Tratti)	Ivrea.....	575	684	Tredozio.	Recca San Ca- sciano	3293	3466
Trausella.	Tolmezzo.....	402	454	Trefiumi.....	Monchio.....	Parma.....	226	287
Trava.....	Lauco.....	Pavia.....	1187	1238	Tregasio.....	Triuggio.....	Monza.....	503	506
Travacò.....	Travacò Siccoma- rio	Pavia.....	1905	1977	Treggiaia.....	Terranuova Brac- ciolini	Arezzo.....	397	305
Travacò Siccomario.	Alba.....	160	164	Treggiaia.....	Palaja.....	Pisa.....	873	871
Travagli.....	Bossolasco.....	Brescia.....	3928	3858	Treggiaia.....	Palaja.....	Pisa.....	873	871
Travagliato.	Voghera.....	97	111	Treggiaia.....	Palaja.....	Pisa.....	873	871
Travaglino.....	Calvignano.....	Voghera.....	97	111	Treggiaia.....	Palaja.....	Pisa.....	873	871

FRAZIONI DI COMUNE E COMUNI	COMUNE DI CUI FA PARTE LA FRAZIONE	CIRCONDARIO O DISTRETTO	POPOLAZIONE 1881		FRAZIONI DI COMUNE E COMUNI	COMUNE DI CUI FA PARTE LA FRAZIONE	CIRCONDARIO O DISTRETTO	POPOLAZIONE 1881	
			presente	residente (legale)				presente	residente (legale)
Treiso, Marcarini, Giacosa, Bongiovanni, Mervisario e Montarsino.....	Barbaresco.....	Alba.....	1141	1137	Treviglio	Treviglio.....	13231	14083	
Treja	Treja.....	Macerata.....	9380	9616	Trevignano	Roma.....	749	679	
Trelli.....	Paularo.....	Tolmezzo.....	8817	9031	Trevignano	Montebelluna.....	3471	3525	
Tremea.....	Mel.....	Belluno.....	177	182	Trevignano.....	Montebelluna.....	926	937	
Tremenico	Como.....	Como.....	215	233	Treville	Parma.....	148	170	
Tremenico.....	Tremenico.....	Como.....	468	508	Treville.....	Casale Monferrato.....	878	861	
Tremestieri Etno.	Tremestieri Etno.....	Catania.....	327	351	Trevise.....	Castelfranco Veneto.....	1488	1485	
Tremestieri Etno.....	Tremestieri Etno.....	Catania.....	1209	1254	Trevinano.....	Acquapendente.....	620	618	
Tremezzo	Tremezzo.....	Como.....	1428	1487	Trevine (Giojello e Paterna).....	Monte Santa Maria Tiberina.....	546	556	
Tremezzo.....	Tremezzo.....	Como.....	286	285	Trevi nel Lazio	Frosinone.....	1453	2022	
Tremignon.....	Piazzola sul Brenta.....	Padova.....	1136	1124	Trevino.....	Montano Comasco.....	143	143	
Tremisteri.....	Messina.....	Messina.....	713	719	Treviolo	Bergamo.....	1093	1106	
<i>Tremiti (Isole di) (1)</i>	Tremoleto.....	San Severo.....	518	462	Previolo.....	Bergamo.....	886	902	
Tremoleto.....	Lorenzana.....	Pisa.....	263	257	Trevisa.....	Como.....	60	63	
Tremocino.....	Cassago.....	Lecco.....	171	176	Trevisago	Varese.....	581	588	
Tremosuoli.....	Minturno.....	Gaeta.....	878	868	Treviso	Treviso.....	31249	30300	
Tremonte.....	Santa Maria Hoè.....	Lecco.....	220	223	Treviso.....	Treviso.....	18301	17374	
Tremonti.....	Tagliacozzo.....	Avezzano.....	419	541	Treviso Bresciano	Salò.....	610	627	
Tremosine	Treviso.....	Salò.....	2120	2340	Treviso.....	Piacenza.....	1013	1021	
Trenno	Trenno.....	Milano.....	3273	3248	Trezzano Rosa	Milano.....	1034	1045	
Trenno.....	Trenno.....	Milano.....	728	707	Trezzano sul Naviglio	Milano.....	1213	1225	
Trenasco.....	Sant'Olcese.....	Genova.....	272	277	Trezzano sul Naviglio.....	Milano.....	707	708	
Trenta	Trenta.....	Cosenza.....	1314	1640	Trezzino.....	Dumenza.....	203	213	
Trenta.....	Trenta.....	Cosenza.....	392	505	Trezzolano.....	Verona.....	271	269	
Trentinara	Fanano.....	Campagna.....	1649	1551	Trezzolasco.....	Crema.....	164	165	
Trentino.....	Fanano.....	Pavullo nel Frignano.....	719	774	Trezzone	Como.....	302	339	
Trento.....	Ficarolo.....	Occhiobello.....	735	733	Trezzo sull'Adda	Milano.....	4680	4743	
Trentola	Trentola.....	Caserta.....	2280	2324	Trezzo sull'Adda.....	Milano.....	4219	4279	
Trenzanesio.....	Rodano.....	Milano.....	247	233	Trezzo Tinella	Alba.....	834	866	
Trenzano	Trenzano.....	Brescia.....	1700	1612	Trezzo Tinella.....	Alba.....	149	161	
Trenzano.....	Trenzano.....	Brescia.....	1416	1393	Triana.....	Roccalbegna.....	250	243	
Trepalade.....	San Michele del Quarto.....	S. Donà di Piave.....	147	149	Trezzolungo.....	Sondrio.....	588	638	
Trepalle.....	Livigno.....	Sondrio.....	210	219	Tribano.....	Torgnon.....	173	177	
Treponti.....	Virle Treponti.....	Brescia.....	241	191	Tribano	Tribano.....	3752	3777	
Treponti e Cive.....	Cona.....	Chioggia.....	245	245	Tribano.....	Conselve.....	2025	2040	
Tre Porti.....	Barano.....	Venezia.....	963	934	Tribano.....	Lodi.....	757	761	
Treppignana.....	Fosciandora.....	Castelnuovo di Garfagnana.....	195	222	Tribano.....	Lodi.....	303	311	
Treppio, Torri e Mo- machino.....	Sambuca Pistoiese.....	Pistoja.....	1700	2273	Tribil di sopra, Po- lizza e Guidarizza.....	Stregna.....	429	475	
Treppo Carnico	Treppo Carnico.....	Tolmezzo.....	1215	1428	Tribil di sotto.....	Stregna.....	158	165	
Treppo Carnico.....	Treppo Carnico.....	Tolmezzo.....	195	240	Tribogna	San Pietro al Na- tione.....	1064	1323	
Treppo Grande	Treppo Grande.....	Tarcento.....	1968	1985	Tribogna.....	San Pietro al Na- tione.....	1064	1323	
Treppo Grande.....	Treppo Grande.....	Tarcento.....	512	515	Tribola (v. Borghi e Tribola).....	Genova.....	7600	7688	
<i>Treppo Piccolo</i>	Treppo Grande.....	Tarcento.....	270	274	Tricarico	Matera.....	7600	7688	
Trepuzzi	Trepuzzi.....	Lecce.....	4110	3980	Tricase	Gallipoli.....	5605	5820	
Trequanda	Trequanda.....	Montepulciano.....	2554	2574	Tricase.....	Gallipoli.....	2987	3113	
Trequanda.....	Trequanda.....	Montepulciano.....	1136	1150	Tricarico	Vercelli.....	2087	2078	
Tresana	Tresana.....	Massa e Carrara.....	4131	4541	Tricarro.....	Vercelli.....	1954	1952	
Tresana.....	Tresana.....	Massa e Carrara.....	615	682	Tricasimo	Tarcento.....	3836	3976	
Tresanti.....	Montespertoli.....	Firenze.....	290	290	Tricesimo.....	Tarcento.....	1371	1419	
Trescano.....	Oggiono.....	Lecco.....	84	86	Trichera (v. Pessinea, Trichera, ecc.).....	Limana.....	228	260	
<i>Tresche Conca</i>	Roana.....	Asiago.....	813	873	Trichiana	Belluno.....	2608	2768	
Treschietto.....	Bagnone.....	Pontremoli.....	290	317	Trichiana.....	Belluno.....	238	260	
Trescine.....	Cervinara.....	Avellino.....	2920	2927	Triei	Launesei.....	443	443	
Trescore	Trescore.....	Crema.....	1381	1374	Triggiano	Bari.....	8316	8369	
Trescore Balneario	Trescore.....	Bergamo.....	3088	3147	Trignano.....	Fanano.....	258	295	
Tresigallo.....	Copparo.....	Ferrara.....	1902	1900	Trignano.....	Pavullo nel Fri- gnano.....	258	295	
Tresivio	Tresivio.....	Palmi.....	1354	1303	Trignano.....	Teramo.....	220	222	
Tresivio.....	Tresivio.....	Sondrio.....	1652	1676	Trignano.....	Isola del Gran Sasso d'Italia.....	220	222	
Tresnico.....	Gardone Riviera.....	Salò.....	716	729	Trignano.....	Pedergnaga.....	260	230	
Tresnuraghes	Tresnuraghes.....	Oristano.....	1772	1787	Trigolo	Chiari.....	260	230	
Tresolzio di sopra.....	Tresolzio di sopra.....	Bergamo.....	216	222	Trigoso.....	Crema.....	2475	2444	
Tresolzio di sotto.....	Tresolzio di sotto.....	Bergamo.....	106	108	Trigo.....	Sestri Levante.....	1828	1854	
Tressa.....	Monteroni d'Arbia.....	Siena.....	534	537	Trimezzo.....	Cittaducale.....	107	111	
Tresto.....	Ospedaletto Euganeo.....	Este.....	1341	1341	Trincheri.....	Dolcedo.....	108	81	
Tre Tetti (v. Drosso e Tre Tetti).....	Tre Tetti.....	Schio.....	2686	2703	Trinco (v. Drenchia e Trinco).....	Piano di Sorrento.....	1927	1840	
Tretto	Tretto.....	Como.....	520	537	Trinità	Mondovi.....	3387	3464	
Trevano	Trevano.....	Como.....	136	137	Trinità.....	Potenza.....	561	609	
Trevano inferiore.....	Trevano.....	Como.....	110	111	Trinità.....	San Remo.....	185	192	
Trevano superiore.....	Trevano.....	Como.....	110	111	Trinità.....	Torino.....	460	504	
Trevenzuolo	Trevenzuolo.....	Isola della Scala.....	2339	2339	Trinità.....	Cuneo.....	173	341	
Trevenzuolo.....	Trevenzuolo.....	Isola della Scala.....	988	972	Trinità.....	Cuneo.....	279	305	
Trevi	Trevi.....	Spoleto.....	5205	5337	Trinità.....	Castellammare di Stabia.....	1927	1840	
Trevico	Trevico.....	Ariano di Puglia.....	3768	3902	Trinità (v. Carmine, San Giuseppe, ecc.).....	Foggia.....	8061	8076	
Trevico.....	Trevico.....	Ariano di Puglia.....	870	928	Trinitapoli	Vercelli.....	10791	10923	
Trevi e Parrano.....	Trevi.....	Spoleto.....	1669	1695	Trino	Vercelli.....	8620	8774	

(1) Colonia penale non eretta a comune nè dipendente da alcun comune, ma con amministrazione separata.

FRAZIONI DI COMUNE E COMUNI	COMUNE DI CUI FA PARTE LA FRAZIONE	CIRCONDARIO O DISTRETTO	POPOLAZIONE 1881		FRAZIONI DI COMUNE E COMUNI	COMUNE DI CUI FA PARTE LA FRAZIONE	CIRCONDARIO O DISTRETTO	POPOLAZIONE 1881	
			presente	residente (legale)				presente	residente (legale)
Trino	Cicagna	Chiavari	191	208	Trucca (v. Milanere, Bara, ecc.)				
Trinquelli	Genga	Ancona	186	215	Truccazzano	Milano	3015	3098	
Triora	San Remo	San Remo	4826	5909	Truccazzano	Milano	1207	1231	
Triora	Triora	Pisa	1175	1566	Trucchi	Mondovi	364	389	
Trippalle	Fauglia	Monteleone di Ca- labria	658	670	Trucchi	Ivrea	163	172	
Triparni	Monteleone di Ca- labria	Castroreale	342	340	Trucchi	Porto Maurizio	82	95	
Tripi		Castroreale	2916	3011	Trucco	San Remo	266	283	
Tripi	Tripi	Castroreale	2313	2394	Trucco Miola	Torino	135	134	
Triponzo	Cerreto di Spoleto	Spoleto	278	297	Trucco Rossato	Torino	442	453	
Trippo	Arrone	Terni	59	59	Truffa (v. Tet, Mo- lini, ecc.)				
Trisobbio	Acqui	Valdarno	1844	1879	Truja	Prato Carnico	101	117	
Trissino	Valdarno	Ascoli Piceno	3879	3904	Trunca	Gallina	461	475	
Trissino	Trissino	Palmi	1475	1480	Trusgne (v. Cras* e Trusgue)				
Trisungo	Arquata del Tron- to	Monza	610	673	Truzzi	Ottone	35	49	
Tritanti	Maropati	Monza	366	366	Tu	Brenno	164	166	
Triuggio		Monza	2690	2719	Tufara	Veza d'Oglio	1974	2082	
Triuggio	Triuggio	Lodi	618	617	Tuffi (v. Piatucco, Dosso, ecc.)				
Triulza	Codogno	Milano	839	836	Cocconato	Asti	354	359	
Triulzo	San Donato Mila- nese	Campobasso	359	359	Tuffillo	Vasto	1454	1476	
Trivento		Biella	4647	4742	Tufino	Nola	2272	2314	
Trivero		Biella	4728	4923	Tufino	Nola	1277	1292	
Trivero	Trivero	Pettinengo	2012	2116	Tufo	Avellino	1488	1477	
Trivero	Pettinengo	Spilimbergo	233	292	Tufo	Avellino	1115	1105	
Triviat	Clauzetto	Frosinone	178	200	Tufo	Ascoli Piceno	108	124	
Trivigliano		Palmanova	929	982	Tufo				
Trivignano	Trivignano Udi- nese	Mestre	941	972	Tufo	Carsoli	998	1023	
Trivignano	Zelarino	Palmanova	924	959	Tufo	Minturno	1356	1367	
Trivignano Udinese		Potenza	2215	2279	Tuglie	Gallipoli	2372	2375	
Trivigno		Salerno	2327	2570	Tulli	Cagliari	1227	1242	
Trivigo	Castel S. Giorgio	Gaeta	136	137	Tula	Ozieri	1187	1174	
Trivio	Maranola	Spoleto	772	787	Tula	Ozieri	1041	1028	
Trivio	Monteleone di Spoleto	Pavia	294	372	Tulni	Iglesias	50	52	
Trivolischi (v. San Giorgio*, Pantano, ecc.)					Tuna	Piacenza	403	399	
Trivulzio			982	994	Tuninetti	Carmagnola	348	352	
Trizzino (v. Nasiti, Trizzino, ecc.)					Tuoberghengo, Mol- lar, Chiabergli	Viù	387	388	
Trobaso					Tuoglie (v. Le Mad- dalene e Tuoglie)				
Trobaso	Pallanza		1230	1214	Tuori	Civitella in Val di Chiana	225	228	
Trobbiolo	Pallanza		905	911	Tuorisicchi	Roccamoufina	105	106	
Trocchia	Volciano		100	80	Tuoro	Perugia	2823	2837	
Trofarello	Pollena Trocchia		1124	1128	Tuoro	Perugia	1639	1639	
Trofarello	Torino		1634	1658	Tuoro	Salerno	617	628	
Troglia	Torino		731	754	Tuoro	Caserta	2578	2609	
Trogliano	Rignano sull'Arno		2024	2018	Tuoro	Roccabascerana	497	509	
Trogliano	Bascapè		184	187	Tuoro	Sessa Aurunca	598	597	
Trognano	Cascia		107	138	Tuoro	Gaeta	598	597	
Troina			10109	10348	Tuoro	Gaeta	139	139	
Trois-Villes	Antey-Saint-André		245	250	Tuoro	Gaeta	234	236	
Troja			7245	6860	Tuoro di Tavola	Gaeta	119	120	
Trojano	Bisenti		1014	997	Tuoro e Funaro	Gaeta	775	782	
Tromello			5019	5017	Tuoro Rosso	Gaeta	160	160	
Tromello	Mortara		4415	4416	Turago Bordone	Pavia	578	586	
Trompei (v. Ivozio, Merea, ecc.)					Turali	Forno di Rivara	147	50	
Tronca	Fossato di Calab- ria Ultra 10	Reggio Calabria	103	103	Turano	Lodi	2263	2283	
Tronchée	Pragelato		89	97	Turano	Lodi	1082	1100	
Tronno	Nesso		63	70	Turano	Fivizzano	103	108	
Trontano			1205	1353	Turano	Massa	1973	1973	
Trontano	Domodossola		673	755	Turate	Massa e Carrara	2899	3224	
Tronzano	Domodossola		218	171	Turbigo	Como	1756	1833	
Tronzano	Varese		3625	3587	Turi	Abbiategrosso	6169	6129	
Tronzano Lago Mag- giore			433	388	Turina*	Bari	351	352	
Tronzano Vercelle- se			4605	4562	Turlago (v. Teren- ziano e Turlago)	Pinerolo			
Tropea			5836	5929	Turni e Butto Infe- riore	Monte Marezzo	227	236	
Tropea	Monteleone di Ca- labria		5200	5284	Turno	Bognanico Fuori	26	30	
Tropeani	Monteleone di Ca- labria		114	114	Turpino	Acqui	392	427	
Trossieri*, Balbencio	Grottolella		291	315	Turri				
Rotti	Facto		265	281	Turrida	Sedegliano	438	450	
Trotto	Pollone		39	39	Turriglie (v. Airali e Turriglie)				
Trovasta e Bellanda	Cagno		186	191	Turrina (v. Mulino nuovo, ecc.)				
Troviggiano	Moano		2188	2212	Montefalco	Spoleto	748	756	
Trovo	Cingoli		1027	1068	Sarsina	Cesena	214	215	
Trovo	Pavia		613	618	Turrivalignani	Chieti	744	752	
					Turrivalignani	Chieti	225	232	
					Turro	Varese	199	205	
					Turro con Gariga	Piacenza	698	713	
					Turro Milanese	Milano	352	342	

FRAZIONI DI COMUNE E COMUNI	COMUNE DI CUI FA PARTE LA FRAZIONE	CIRCONDARIO O DISTRETTO	POPOLAZIONE 1881		FRAZIONI DI COMUNE E COMUNI	COMUNE DI CUI FA PARTE LA FRAZIONE	CIRCONDARIO O DISTRETTO	POPOLAZIONE 1881	
			presente	residente (legale)				presente	residente (legale)
Turro Milanese e Friorina	Turro Milanese..	Milano.....	271	264	Uriezzo.....	Premia.....	Domodossola ...	30	37
Tursi	Tursi.....	Lagonegro.....	4259	4186	Urio	Urio.....	Como.....	362	369
Tursi	Tursi.....	Lagonegro.....	3174	3167	Uriola.....	Buttiglieria Alta	Susa.....	43	46
Tusa	Tusa.....	Mistretta.....	4943	4866	Ursini e Focà.....	Caulonia.....	Gerace.....	462	462
Tusa.....	Tusa.....	Mistretta.....	4490	4515	Ursini e Focà.....	Buja.....	Gemona.....	788	789
Tussillo.....	Villa Sant'Angelo	Aquila.....	156	211	Ursinini grande e Cosomano Sala	Buja.....	Gemona.....	737	760
Tussillo.....	Prata d'Ansidonia	Aquila.....	705	836	Ursinini piccolo	Buja.....	Gemona.....	427	432
Tutino.....	Tricase.....	Gallipoli.....	513	531	Urufel	Lanusei.....	643	668
Tuturano.....	Brindisi.....	Brindisi.....	521	529	Urufel	Larino.....	3676	3587
					Urzano.....	Parma.....	564	598
					Usago.....	Spilimbergo.....	258	300
					Uscerno.....	Ascoli Piceno.....	169	170
					Uschione.....	Sondrio.....	265	271
					Uscio	Chiavenna.....	2346	2454
					Uscio.....	Genova.....	1419	1462
					Uscioli.....	Salerno.....	310	315
					Usella.....	Nocera Superiore	923	937
					Uselle.....	Catagallo.....	83	110
					Usellus	San Giustino.....	740	757
					Usi.....	Oristano.....	177	177
					Usigliano.....	Grosseto.....	476	497
					Usigliano e Agliati.....	Lari.....	317	320
					Usigni.....	Palaja.....	194	274
					Usini	Poggiodoro.....	2049	2093
					Usiunt.....	Spoleto.....	1049	1051
					Usmate.....	Sassari.....	1324	1366
					Uson.....	Taranto.....	208	234
					Ussana	Monza.....	1133	1175
					Ussaramanna	Feltre.....	596	609
					Ussassai	Cagliari.....	646	642
					Usseaux	Lanusei.....	992	1228
					Usseaux.....	Pinerolo.....	322	372
					Usseglio	Pinerolo.....	1046	1183
					Usseaux.....	Torino.....	308	365
					Usseaux.....	Aosta.....		
					Usseglio.....	Chantillon.....		
					Ussin (v. Crepin)			
					Ussita (Pieve, Vallestretta, Tempori, Sasso, Fluminata, Vallazza, Capo Vallazza, Casali, Castel-fantellino, Calcara, Sorbo e S. Placido)	Visso.....	1017	1606
					Ussolo	Cuneo.....	451	522
					Ussolo.....	Cuneo.....	256	305
					Ustecchio (v. Quadra Alta)			
					Ustica	Palermo.....	1959	1793
					Ustrana.....	Massa e Carrara.....	190	210
						Calice al Carnoviglio		
					Uta	Cagliari.....	1440	1539
					Uzza.....	Sondrio.....	114	126
					Uzzano	Val Furva.....	4374	4519
					Uzzano.....	Lucca.....	749	761
						Uzzano.....		

U.

V.

FRAZIONI DI COMUNE E COMUNI	COMUNE DI CUI FA PARTE LA FRAZIONE	CIRCONDARIO O DISTRETTO	POPOLAZIONE 1881		FRAZIONI DI COMUNE E COMUNI	COMUNE DI CUI FA PARTE LA FRAZIONE	CIRCONDARIO O DISTRETTO	POPOLAZIONE 1881	
			presente	residente (legale)				presente	residente (legale)
Vada	Rosignano Marittimo	Pisa	1701	1668	Valbuona	Scagnello	Mondovi	99	107
Vadgnach	Rodda	San Pietro al Natissone	55	60	Valbusaga	Borgosesia	Varallo	139	154
Vadi	Belmonte Calabro	Paola	704	721	Valcadara	Norcia	Spoleto	131	177
Vado	Vado	Savona	1789	1898	Valcaldia	Recoaro	Valdagno	745	776
Vado	Vado	Savona	804	856	Valcaldarà	Monte Cavallo	Camerino	62	70
Vado	Camajore	Lucca	727	738	Valcaprara	Foza	Asiago	365	622
Vado	Fossalta di Portogruaro	Portogruaro	301	304	Valcarecce	Perugia	Perugia	220	220
Vado	Monzuno	Bologna	1354	1341	Valcasotto	Cingoli	Macerata	206	222
Vado (v. Colle di Corte, ecc.)	Lucoli	Aquila	100	125	Valcatoio	Pamparato	Mondovi	781	828
Vadue	Carolei	Cosenza	446	460	Valcava	Isola del Liri	Sora	379	389
Vaestano	Palanzano	Parma	180	190	Valcaieca	Torre de'Busi	Bergamo	142	146
Vaggi (v. Montedivalli al N. O.)	Prun	San Pietro in Carriano	251	255	Valchiosa	Sernio	Sondrio	104	110
Vaggimal	Reggello	Firenze	1108	1106	Valchiusella	Palanzano	Ivrea	379	423
Vaggio	Vaglia	Firenze	3184	3183	Valcieca	Caldarola	Parma	136	162
Vaglia (v. Spugnole, Vaglia, ecc.)	Vaglia	Firenze	1651	1614	Valcimarra	Venarotta	Camerino	390	391
Vagliagli	Castelnuovo Berardenga	Siena	1698	1738	Valcinante	Pontenure	Ascoli Piceno	355	358
Vaglie	Galluccio	Caserta	516	519	Valconasso, Cà del Riglio e Paderno	Agordo	Piacenza	901	933
Vaglie	Ligonchio	Reggio Emilia	151	293	Valcozzena	Agordo	Agordo	179	205
Vagliarano	Vaglia	Asti	463	474	Valdagno	Stia	Valdagno	7491	7496
Vaglio	Chiavazza	Biella	390	409	Valdalame	Soriasco	Arezzo	66	80
Vaglio	Lama Mocogno	Pavullo nel Frignano	696	772	Valdamonte	Castelgomberto	Voghera	246	247
Vaglio	Monesiglio	Mondovi	77	81	Valdabione	Spoleto	Valdagno	1178	1200
Vaglio	Pettinengo	Biella	661	752	Valdarena	Ormea	Spoleto	110	111
Vaglio di Basilicata	Potenza	Potenza	4195	4213	Valdarmella	Valdarm e Valli di Tìbolla	Mondovi	297	316
Vaglio Serra	Acqui	Castelnuovo di Garfagnana	659	658	Valdeimora *	Adrara San Rocco	Belluno	329	336
Vagli sopra	Vagli Sotto	Castelnuovo di Garfagnana	348	446	Val dei Serri	Erlì	Bergamo	220	268
Vagli Sotto	Vagli Sotto	Castelnuovo di Garfagnana	1687	2037	Val del Fico	Chiuduno	Albenga	46	49
Vagli sotto	Vagli Sotto	Castelnuovo di Garfagnana	721	908	Val del Forno	Garbagna	Bergamo	383	385
Vagliumina	Graglia	Biella	353	396	Val della Torre	Tortona	Tortona	57	65
Vagna	Vago	Domodossola	692	749	Valdena	Torino	Torino	1934	1992
Vago	Vago	Breno	362	387	Valdengo	Borgotaro	Borgotaro	376	405
Vago	Vagione	Verona	567	564	Valdenogher	Biella	Biella	1157	1202
Vailate	Vairano	Crema	2733	2773	Val di Cardano e San Giovanni	Belluno	Belluno	181	206
Vairano	Vairano	Crema	647	656	Valdicastello	Como	Como	548	556
Vairano	Vidigulfo	Pavia	432	439	Val di Chiampo *	Pietrasanta	Lucca	1135	1188
Vairano Patenora	Vairano Patenora	Caserta	3468	3199	Valdicina	Altissimo	Arzignano	690	701
Vairano Patenora	Vairano Patenora	Caserta	2567	2347	Valdiea	Èvego	Asiago	76	80
Vairo inferiore	Palanzano	Parma	79	88	Camerino	Camerino	Camerino	293	300
Vairo superiore	Palanzano	Parma	142	158	Valdieri	Cuneo	Cuneo	2645	3120
Vajano	Castiglione del Lago	Perugia	725	731	Valdieri	Cuneo	Cuneo	1445	1673
Vajano	Castiglione in Teverina	Viterbo	93	91	Valdifabro	Cuneo	Asiago	203	244
Vajano	Merlino	Lodi	277	278	Valdilonte	Castelgomberto	Valdagno	927	955
Vajano	Prato in Toscana	Firenze	1852	1875	Valdimolino	Montecchio Maggiore	Vicenza	319	326
Vajano	Quintosole	Milano	374	363	Valdimonte	San Giustino	Perugia	192	215
Vajano Cremasco	Vajano	Crema	1881	1874	Valdina	Messina	Messina	688	687
Vajola (v. Galli e Vajola)	Taibon	Agordo	356	425	Valdina	Messina	Messina	542	546
Val	Val (v. Plont e Val)	Reggio Calabria	697	697	Valdinferno	Garessio	Mondovi	527	476
Valanidi	Valanidi	Asti	252	252	Val di Nizza	Castellina Marittima	Bobbio	1164	1248
Valanzano	Valanzano	Lodi	209	211	Valdiperga	Castellina Marittima	Pisa	287	264
Valbella inferiore	Valbella inferiore	Varallo	90	107	Valdipino	Riccò del Golfo di Spezia	Spezia	241	263
Valbella superiore	Valbella superiore	Varallo	145	157	Valdiporro	Bosco Chiesanuova	Verona	450	452
Valbiano	Valbiano	Rocca San Casciano	154	157	Val di Sisola (Rocchetta *, Pagliare, Bregni e Sisola)	Rocchetta Ligure	Novi Ligure	648	774
Valbochetto	Mongardino	Asti	109	109	Valditacca	Monchio	Parma	222	272
Val Bolbera, Celia, Cremonte, Rosano, Dovarelli, Serraso e Pianceretto	Rocchetta Ligure	Novi Ligure	494	664	Valdivilla (v. S. Maurizio, Valdivilla, ecc.)	Valdivilla (v. S. Maurizio, Valdivilla, ecc.)	Formazza	79	85
Valbona	Berceto	Borgotaro	413	528	Valdo	Formazza	Domodossola	5179	5469
Valbona	Collagna	Reggio Emilia	171	294	Valdobbiadene	Valdobbiadene	Valdobbiadene	3127	3250
Valbona	Lozzo Atestino	Este	1625	1662	Valdobbiadene	Rivole Veronese	Valdobbiadene	82	82
Valbona	Piateda	Sondrio	297	305	Valdoneghe	Calice al Cornoviglio	Caprino Veronese	246	273
Valbona (v. Vinano e Valbona)	Valbrona	Lecco	1287	1312	Valdonica	Borgo a Mozzano	Massa e Carrara	246	273
Valbrona	Valbrona	Lecco	1287	1312	Valdottavo	Sergnano	Lucca	1068	1168
					Valdridge	Sergnano	Crema	224	210
					Valduggia	Valduggia	Varallo	3074	3569
					Valduggia	Valduggia	Varallo	435	453
					Valeggia	Montescheno	Domodossola	94	100
					Valeggio	Valeggio	Mortara	1067	1082
					Valeggio	Valeggio sul Mincio	Villafranca di Verona	1882	1941
					Valeggio sul Mincio	Valeggio sul Mincio	Villafranca di Verona	5364	5437
					Valemiola	Montescheno	Domodossola	100	108
					Valentano	Valentano	Viterbo	2716	2767
					Valentano	Valentano	Viterbo	2435	2434
					Valentino	Castel di Lama	Ascoli Piceno	56	57
					Valentino	Cavagnolo	Torino	86	97
					Valenza	Valenza	Alessandria	9835	10149

FRAZIONI DI COMUNE E COMUNI	COMUNE DI CUI FA PARTE LA FRAZIONE	CIRCONDARIO O DISTRETTO	POPOLAZIONE 1981		FRAZIONI DI COMUNE E COMUNI	COMUNE DI CUI FA PARTE LA FRAZIONE	CIRCONDARIO O DISTRETTO	POPOLAZIONE 1981	
			presente	residente (legale)				presente	residente (legale)
Valenza	Valenza	Alessandria	8945	9228	Valle	Ome	Brescia	305	308
Valenzano		Bari	4149	4223	Valle	Pralungo	Biella	273	277
Valenzano	Camignone	Brescia	150	154	Valle	Prascorsano	Ivrea	225	241
Valenzona	Crocefieschi	Genova	1080	1381	Valle	Preci	Spoletto	59	73
Valenzuolo	Ripe San Ginesio	Macerata	183	189	Valle	Proceno	Viterbo	118	116
Valera	Arese	Milano	502	507	Valle	Rovegno	Bobbio	74	83
Valera *	SanPancrazio Parmense	Parma	913	944	Valle	Sabbioncello	Lecco	187	188
Valera Fratta		Lodi	1062	1082	Valle	San Pietro Cadore	Auronzo	417	433
Valeriano	Pinzano al Tagliamento	Spilimbergo	698	767	Valle	Scafati	Salerno	666	559
Valerina (v. Gabbione, Montagna, ecc.)					Valle	Sciolze	Torino	29	29
Valeron (v. Lassalaz*, Valeron, ecc.)					Valle	Seren	Feltre	1085	1301
Valfabbrica		Perugia	2340	2346	Valle	Valle di Cadore	Pieve di Cadore	1665	2084
Valfabbrica	Valfabbrica	Perugia	932	932	Valle	Valle Noncello	Pordenone	499	505
Valfenora		Asti	2234	2319	Valle	Zeri	Pontremoli	109	131
Valformosa (v. Cencero, Barostro, ecc.)					Valle (v. Sereno*, Valle, ecc.)				
Valfredda		Recoaro	689	786	Valle (v. Torrano e Valle)				
Val Furva		Sondrio	1411	1580	Valle Agricola		Piedimonte d'Alife	1059	1111
Valganna		Varese	982	1075	Valleandona	Asti	Asti	809	820
Valgatarà	Marano di Valpolicella	S. Pietro in Carriano	821	823	Valle Avellana (v. Salviano e Valle Benedetta)	Sassocorvaro	Urbino	451	452
Valgaterra	Monghidoro	Bologna	340	365	Vallebona		San Remo	831	1000
Valgera	Asti	Asti	1282	1287	Vallebona	Lumarzo	Chiavari	235	243
Valgiano	Capannori	Lucca	302	307	Valle Botta	Branduzzo	Voghera	199	199
Valgioja		Susa	948	1063	Vallebuona	Grotte Santo Stefano	Viterbo	178	168
Valgioncata	Zignago	Spesia	92	95	Vallecanto	Acquanarina	Camerino	30	41
Valgobbia	Sarezze	Brescia	80	73	Valle Canzano	Canzano	Teramo	485	487
Valgoda	Enego	Asiago	162	163	Valle Casotto	Monasterolo Casotto	Mondovi	173	177
Valgoglio		Clusone	504	706	Valle Castellana		Teramo	3813	3959
Valgoglio	Valgoglio	Clusone	321	484	Valle Castelletto	Piozzo	Mondovi	357	367
Valgrana		Cuneo	2270	2483	Vallecchia	Acquasanta	Ascoli Piceno	58	71
Valgrana	Valgrana	Cuneo	1020	1111	Vallecchia	Castelnuovo di Magra	Spesia	155	155
Valgreghentino		Lecco	1401	1429	Vallecchia	Pietrasanta	Lucca	1475	1492
Valgreghentino	Valgreghentino	Lecco	804	821	Vallecchia San Martino	Acquasanta	Ascoli Piceno	91	97
Valgrisanche		Aosta	534	565	Vallecchio	Montespertoli	Firenze	463	460
Valgrisanche	Valgrisanche	Aosta	391	414	Valle Ceppi	Baldissero Torinese	Torino	237	239
Valguarnera	Partinico	Palermo	207	208	Valle Chiampon	Preone	Ampezzo	52	51
Valguarnera Caroppe		Piazza Armerina	11485	11520	Valle Cieca	Pescorocchiano	Cittaducale	107	109
Valiano	Montepulciano	Montepulciano	1026	1021	Valle Cilento	Sessa Cilento	Vallo della Lucania	750	785
Valinotto	Carignano	Torino	295	266	Vallecorsa		Frosinone	3600	3912
Valla	Riase	Castelfranco Veneto	1028	1030	Vallecrosia		San Remo	748	754
Vallada		Agordo	1131	1266	Vallecrosia	Vallecrosia	San Remo	304	304
Vall'Alta		Bergamo	1402	1530	Vallecupa	Arrone	Terni	197	202
Vall'Alta	Vall'Alta	Bergamo	784	854	Vallecupa*	Bomba	Vasto	264	277
Vallaita	Concordia sulla Secchia	Mirandola	1854	1878	Vallecupa	Fagnano Alto	Aquila	605	700
Vallalta		Gossaldo	77	99	Vallecupa (v. S. Pietro in Valle e Vallecupa)	Sesto Campano	Isernia	187	187
Vallanzengo		Biella	347	384	Vallecupola	Rocca Sinibalda	Rieti	356	457
Valvaro*	Villette	Domodossola	135	176	Valledacqua	Acquasanta	Ascoli Piceno	150	152
Vallata		Ariano di Puglia	3584	3771	Valle dei Gobbi	Cavagnolo	Torino	76	86
Vallata inferiore	Col S. Giovanni	Torino	150	173	Valle dei Nervi	Moransengo	Asti	75	86
Vallata superiore	Col S. Giovanni	Torino	146	174	Valle del Gorgasso	Baldissero Torinese	Torino	432	453
Vallate	Ciro	Sondrio	59	64	Valle dell'Angelo		Vallo della Lucania	1506	1644
Vallato	San Ginesio	Macerata	322	372	Valle del Rojale	Reana del Rojale	Udine	171	170
Vallazza (v. Ussita, ecc.)					Valle del Tronto	Montepandrone	Ascoli Piceno	1158	1157
Vallazzana (v. Cotto, Vallazzana, ecc.)					Valle di Cadore		Pieve di Cadore	2314	3033
Valle	Arta	Tolmezzo	168	196	Valle di Campasso	Bussolino Gassinense	Torino	278	274
Valle	Brusasco	Torino	32	38	Valle di Dentro		Sondrio	1666	1761
Valle	Calizzano	Albenga	266	267	Valle di Maddaloni		Caserta	1743	1756
Valle	Camino	Casale Monferrato	65	67	Valle di San Bartolomeo Vigne	Monte Olimpino	Como	514	529
Valle	Cerrina	Casale Monferrato	385	411	Valle di Santa Croce	Missaglia	Lecco	442	441
Valle	Cervinara	Avellino	805	807	Valle di Sotto		Sondrio	2071	2313
Valle	Colorina	Sondrio	218	220	Valledolmo		Termini Imerese	7984	8015
Valle	Cosseria	Savona	351	379	Valle e Campo Erbolo	Morbegno	Sondrio	110	107
Valle	Faedis	Cividade del Friuli	238	243	Valle e Campolongo	Albagnano	Asti	551	596
Valle	Filignano	Isernia	220	254	Valle e Ormezzano	Valle Inferiore Mosso	Biella	751	788
Valle	Fubine	Casale Monferrato	575	579	Vallefara	Valle Castellana	Teramo	73	85
Valle	Gavi	Novi Ligure	507	523	Vallefiiorita		Catanzaro	1256	1267
Valle	Gottasecca	Mondovi	108	115					
Valle	Incisa in Valdarino	Firenze	524	533					
Valle	Locana	Ivrea	640	704					
Valle	Lmazzana Pieve	Brescia	123	126					
Valle	Malnate	Varese	58	70					
Valle	Monte Cavallo	Camerino	39	42					
Valle	Murialdo	Savona	115	130					
Valle	Ocre	Aquila	183	203					
Valle	Olevano sul Tusciano	Salerno	170	173					

FRAZIONI DI COMUNE E COMUNI	COMUNE DI CUI FA PARTE LA FRAZIONE	CIRCONDARIO O DISTRETTO	POPOLAZIONE 1881		FRAZIONI DI COMUNE E COMUNI	COMUNE DI CUI FA PARTE LA FRAZIONE	CIRCONDARIO O DISTRETTO	POPOLAZIONE 1881	
			presente	residente (legale)				presente	residente (legale)
Vallefredda	Fontana Liri....	Sora.....	188	192	Valle Straggini	Corvino San Qui- rico	Voghera.....	77	78
Vallefredda	Sant' Andrea di Vallefredda	Gaeta	1200	1226	Vallestrema.....	Castagnaro.....	Legnago	191	196
Vallefusella.....	Acquasanta	Ascoli Piceno ..	33	34	Vallestretta (v. Ussita, ecc.)				
Valleggia	Quiliano.....	Savona.....	745	762	Vallestura	Odalengo Grande	Casale Monferrato	410	421
Valleggio.....	Vanzone con San Carlo	Domodossola ..	87	91	Valle superiore	Torino	Torino	412	449
Vallegger*	Caneva	Sacile	1683	1693	Valle superiore	Vigliano Bieliese	Biella	274	268
Valleggioli	Villamiroglio.....	Casale Monferrato	752	791	Valle Superiore Mos- so	Biella	Biella	655	665
Vallegrande.....	Villa Latina	Sora.....	340	439	Valle Talloria.....	Diano d'Alba ..	Alba	535	540
Valleggrasia.....	Montemonaco	Ascoli Piceno ..	300	333	Valle Tanaro	Asti	Asti	946	949
Valle Guidino.....	Besana in Brianza	Monza	511	555	Valletta	Bascapè	Pavia	60	60
Valle inferiore* ..	Vigliano Bieliese	Biella	346	355	Valletta	Traona	Sondrio	65	65
Valle Inferiore Mos- so	Biella.....	Biella.....	1006	1058	Valletti.....	Varese Ligure ..	Chiavari	310	324
Vallejanca (v. Toz- zanella e Vallejan- cra)					Valle Vaccara (v. Ca- stello di Brenzone con Valle Vaccara)				
Valle Lomellina ..		Mortara	3946	3939	Vallevaccaro	Crognaleto	Teramo	122	175
Vallelunga		Monteleone di Ca- labria	2064	2100	Valleve	Bergamo.....	Bergamo.....	176	376
Valleluce.....	Sant'Elia Fiume- rapido	Sora.....	662	736	Vallevergnano	Moncuoco Tori- nese	Asti	276	278
Vallelunga.....	Leonessa	Cittaduale	173	238	Valleversa	Asti	Asti	783	793
Vallelunga Prata- meno		Caltanissetta ..	6106	6107	Valle Villa	Gussago	Brescia	400	402
Vallemare	Borbona	Cittaduale	294	386	Valli	Acquanegra sul Chiese	Canneto sull'O- glio	200	197
Vallemare	Cepagatti	Penne	346	348	Valli*	Masse di Siena..	Siena.....	3988	3991
Vallemontagnana.	Fabrizio.....	Ancona	148	165	Valli (v. Gioz e Valli)				
Vallemontana	Nimis	Taranto	114	115	Vallicchio.....	Muccia	Camerino	112	116
Vallemora	Lecce ne' Marsi..	Avezzano	548	622	Vallicella	Ficarolo	Occhiobello.....	800	806
Valle Mosche	Campiglia Cervo	Biella.....	251	309	Vallicella	Pizzoli	Aquila.....	277	307
Valle Noncello.....		Pordenone.....	1111	1145	Vallicella (v. Casare- gnano e Vallicella)				
Valle Orsara.....	Valle Castellana.	Teramo	88	96	Vallico sopra	Trassilico.....	Castelnuovo di Garfagnana	250	300
Vallepezzata.....	Montegallo	Ascoli Piceno ..	67	79	Vallico sotto.....	Trassilico.....	Castelnuovo di Garfagnana	498	561
Vallepietra		Teramo	119	133	Valli dei Signori ..		Schio.....	5130	5255
Valle Piola	Torticella Sicura	Avellino	95	97	Valli di Casateone...	Valli dei Signori	Schio.....	1193	1224
Valle Ponticelli ..	Avellino	Cuneo	803	813	Valli di Tibolla (v. Valdart e Valli di Tibolla)	Casateone.....	Sanguinetto.....	429	433
Vallera	Caraglio	Cuneo	506	523	Vallier (v. Rocca Pie- tore, Col di Rocca, ecc.)				
Vallera	Cunico	Casale Monferrato	211	208	Valliera	Adria	Adria	1242	1242
Vallera	Sant'Antonio e Trebbia	Piacenza	703	709	Valliera	Castelmagno ..	Cuneo.....	133	142
Vallerano.....		Viterbo.....	1554	1551	Valli Mocenighe ..	Piacenza d'Adige	Este.....	467	471
Vallerano	Calestano	Parma	123	132	Vallinante (v. Castel Sant'Angelo, No- cra, ecc.)				
Vallerano	Vezzano Ligure.	Spezia	526	533	Vallinfreda		Roma	903	1019
Vallerano (v. Cascia- no, Tagliata, ecc.)		Reggio Emilia ..	420	427	Vallingegno.....	Gubbio	Perugia	343	344
Valle Re	Campegine.....	Genova	851	916	Vallinsù, Cupoli, Ca- ve, Forcellette e Ca- sale	Scoppito.....	Aquila.....	336	351
Vallereggia.....	Serra Riccò.....	Ancona	219	253	Vallio	Alessandria.....	Salò	580	604
Valleremita	Fabrizio.....	Piacenza	165	164	Vallio	Roncade.....	Treviso.....	559	565
Vallerenzo.....	Pecorara.....	Iglesias.....	1412	1447	Vallisnera	Collagna.....	Reggio Emilia ..	231	357
Vallermosa		Grosseto.....	646	685	Vallo.....	Vallo della Lu- cania	Vallo della Lu- cania	3116	3162
Vallerrone.....	Roccalbegna	Asti	544	540	Vallo	Vallo Torinese ..	Torino.....	452	480
Vallerotonda.....		Sora	3022	3618	Vallo	Spoletto.....	Spoletto.....	234	234
Vallerotonda.....	Vallerotonda.....	Pavia	1727	1939	Vallo della Lucania	Vallo della Lu- cania	Vallo della Lu- cania	4999	5130
Valle Salimbene ..		Alessandria.....	1855	1862	Vallo di Nera.....	Vallo di Nera ..	Spoletto.....	905	969
Valle San Bartolomeo	Vallonara.....	Marostica	1052	1066	Vallonara.....	Vallonara.....	Spoletto.....	310	343
Valle San Floriano.	Calamandrana ..	Acqui	280	282	Valloncello (v. Fonte, Sambuco, ecc.)		Marostica	2202	2238
Valle San Giovanni.	Montorio al Vo- mano	Teramo	742	748	Vallo	Vallo	Marostica	780	799
Valle Sant'Anastasio	Spoletto.....	Spoletto.....	331	333	Vallo	Vallo			
Valle Sant'Angelo ..	Pecetto	Biella	1534	1629	Vallone.....	Mattie	Susa.....	135	146
Valle Sauglio	Sasso Feltrio.....	Torino	412	442	Vallone.....	Montegranaro ..	Fermo	393	394
Valle Sauglio	Civitella del Tron- to	Urbino	426	517	Vallone.....	Paupisi	Benevento	497	533
Valle Savio		Teramo	154	156	Vallone.....	Senigallia.....	Ancona.....	2141	2152
Valle Scavia		Torino	617	623	Vallone.....	Ussolo	Cuneo.....	64	68
Valle Scuropasso ..		Torino	295	290	Vallone (v. Lecchiore, Vallone, ecc.)				
Valle Selva		Breno	391	528	Vallonello	Falerna.....	Nicastro	251	237
Vallesse.....		Sora	83	86	Vallonghia.....	Arzer Grande ..	Pieve di Sacco ..	897	887
Vallesella		Voghera	388	388	Vallongella	S. Mauro Cilento	Vallo della Lu- cania	62	70
Vallesella*		Isola della Scala	448	440	Vallongo	Carmagnola.....	Torino.....	208	212
Valleselle (v. Pilastro e Valleselle)		Pieve di Cadore.	583	708	Valloni.....	Montelupo Al- bese	Alba.....	146	141
Vallesindola.....		Pieve di Cadore.	356	447					
Vallesone.....	Bagno	Aquila	116	137					
Valle Soprano (v. Valle San Giovanni e Valle Soprano)	Vagna.....	Domodossola ..	43	49					
Vallestra.....	Carpineti.....	Reggio Emilia ..	303	295					

FRAZIONI DI COMUNE E COMUNI	* COMUNE DI CUI FA PARTE LA FRAZIONE	CIRCONDARIO O DISTRETTO	POPOLAZIONE 1991		FRAZIONI DI COMUNE E COMUNI	COMUNE DI CUI FA PARTE LA FRAZIONE	CIRCONDARIO O DISTRETTO	POPOLAZIONE 1991	
			presente	residente (legale)				presente	residente (legale)
Valloni	Valle Castellana	Teramo	25	28	Valstagna	Bassano	3963	3954	
Valloni (v. Santilli, Valloni, ecc.)					Valstagna	Bassano	1911	1900	
Vallorano	Venarotta	Ascoli Piceno	151	155	Valt (v. Sappade, Casoni, ecc.)				
Valloria	Guardamiglio	Lodi	745	741	Valtesse	Bergamo	1234	1146	
Valloria Marittima	Porto Maurizio	Porto Maurizio	299	293	Valtesse	Bergamo	610	612	
Valloriate	Cuneo	Cuneo	1592	1789	Valtopina	Foligno	1260	1279	
Valloriate	Valloriate	Cuneo	298	332	Valtorta	Bergamo	789	801	
Valloesecco	Vernante	Cuneo	478	486	Valtorta	Bergamo	306	311	
Vallosera	Viola	Mondovi	101	113	Valturanche	Aosta	1249	1312	
Vallo Torinese	Torino	Torino	565	605	Valtriano	Fauggia	523	511	
Valluocce	Stia	Arezzo	311	434	Valtrucana	Tambre d'Alpago	193	219	
Vallucci, Vernesi e Schiaviano	Montorio al Vomano	Teramo	484	483	Valva	Campagna	1842	1941	
	Montegrosso d'Asti	Asti	398	401	Valva	Campagna	1070	1102	
					Valvasone	San Vito al Tagliamento	1609	1694	
Vallunga	Piea	Asti	273	275	Valvasone	San Vito al Tagliamento	1254	1328	
Vallurbana	Città di Castello	Perugia	473	494	Valverde	Bobbio	919	947	
Valmacca	Valmacca	Casale Monferrato	2063	2088	Valverde	Ací Sant'Antonio	684	687	
Valmacca	Alessandria	Casale Monferrato	1401	1421	Valverde	Alghero	946	927	
Valmadonna	Alessandria	Alessandria	2576	2581	Valverde	Villanuova sul Clisi	63	63	
Val Madre	Fusine	Sondrio	95	96	Valvigna	Terranuova Bracciolini	390	388	
Valmadrera	Valmadrera	Lecco	3891	3937	Valvori	Vallerotonda	454	545	
Valmadrera	Valmadrera	Lecco	2298	2291	Valzegara	Ottone	68	99	
Valmaggia	Pian Gajano	Clusone	247	269	Valzella	Puos d'Alpago	92	107	
Valmaggior *	Quarona	Varallo	243	250	Valzemola (v. Strada e Valzemola)				
Valmaggior	VeZZa d'Alba	Alba	134	150	Valzo	Valle Castellana	61	61	
Valmaggior (Eurile, Diavoletto, Bartame-loni)	Montaldo Bor-mida	Acqui	126	131	Valzurio	Oltressenda Alta	97	138	
					Vancimiglio	Grunolo delle Abbadesse	218	220	
Valmala	Valmala	Saluzzo	745	823	Vanda	Rocca di Corio	176	182	
Valmala	Valmala	Saluzzo	272	288	Vandorno	Biella	1227	1236	
Valmarana	Altavilla Vicentina	Vicenza	640	647	Vandra	Forli del Sannio	285	302	
					Vangadizza	Legnago	2037	2017	
Valmareno	Follina	Vittorio	1164	1217	Vannocchia	Sansepolcro	500	501	
Val Masino	Valmasina (v. Surpian, Valmasina, ecc.)	Sondrio	777	850	Vanzaghella	Magnago	1509	1559	
Valmelana e Varzeglio	Cisterna d'Asti	Asti	112	114	Vanzago	Abbiategrosso	1587	1617	
Valmezzana	Cortazzone	Asti	526	547	Vanzago	Gallarate	1170	1208	
Valminer	Cavagnolo	Torino	47	48	Vanze	Vernole	190	190	
Valmolin	Arquà Polesine	Rovigo	604	595	Vanzo	San Pietro Viminario	646	650	
Valmonfredo	Celio	Varallo	132	155	Vanzone	Borgosesia	135	149	
Valmontone	Velletri	Velletri	4236	4137	Vanzone *	Vanzone con San Carlo	247	251	
Valmora	Pontida	Bergamo	483	491					
Valmoresca	Averara	Bergamo	66	68	Vanzone (v. Luprita, Vanzone, ecc.)				
Valmozza	Borgotaro	Borgotaro	2163	2252	Vanzone con San Carlo	Domodossola	735	760	
Valnegra	Bergamo	Bergamo	360	384	Vanzonico	Stazzonà	54	61	
Valnogaredo	Este	Este	472	480	Vaprio d'Adda	Milano	3694	3811	
Valogno	Sessa Aurunca	Gaeta	438	438	Vaprio d'Agogna	Novara	1273	1311	
Valossera	Rocca di Corio	Torino	439	458	Vara	Savona	579	582	
Valpellino	Aosta	Aosta	704	746	Varago e Saltore	Masera d.	574	575	
Valperga	Ivrea	Ivrea	3191	3503	Varaita inferiore	Scarnafigi	141	147	
Val Perla	Osseuccio	Como	66	69	Varaita superiore	Scarnafigi	138	141	
Valperosa	Tigliole	Asti	339	348	Varallo	Varallo	3189	3347	
Valpiana	Bannio	Domodossola	32	34	Varallo	Varallo	2452	2549	
Valpiana	Fozza	Asiago	179	421	Varallo	Novara	3173	3188	
Valpiana	Serina	Bergamo	146	162	Varallo Pombia	Varallo Pombia	2874	2880	
Valpiana *	Tappia	Domodossola	85	93	Varandone	Piea	95	88	
Valpiana	Valduggia	Varallo	158	166	Varano	Varese	865	843	
Valpicotto	Rigolato	Tolmezzo	222	235	Varano	Ancona	1868	1913	
Valpone (v. San De-fendente, ecc.)					Varano	Ancona	124	157	
Val Pradina	Cenate di Sopra	Bergamo	450	444	Varano	Fabriano	616	724	
Valprato	Ivrea	Ivrea	938	1126	Varano	Licciana	444	460	
Valpromaro	Camajore	Lucca	178	186	Varano (v. Colle Santa Maria, Varano, ecc.)	Varano de' Melegari			
Valproto	Quinto Vicentino	Vicenza	440	439	Varano (v. Colle Santa Maria, Varano, ecc.)				
Valrossara	Gavi	Novi Ligure	216	222	Varano de' Marchesi	Medesano	1464	1503	
Valrovina	Bassano	Bassano	1127	1115	Varano de' Melegari	Borgo S. Donnino	2247	2317	
Valrovina	Valrovina	Bassano	867	856	Varao inferiore	Onzo	25	26	
Valsanese	Scansano	Grosseto	5	5	Varao superiore	Onzo	62	63	
Val San Giorgio	Baone	Este	815	814	Varapodio	Palmi	2485	2508	
Val Sant'Angelo	Pieve Torina	Camerino	424	484	Vararo	Varese	274	284	
Valsanzibio	Galzignano	Monselice	619	617	Varazze	Savona	8237	8146	
Valsavaranche	Aosta	Aosta	673	676	Varcavello	Porto Maurizio	122	122	
Valsavignone	Pieve Santo Stefano	Arezzo	566	634	Varchignolo	Villa d'Ossola	13	13	
					Varco Sabino	Rieti	788	804	
Valsecca	Bergamo	Bergamo	602	643	Varco Sabino	Rieti	452	456	
Valseca	Ternengo	Biella	106	119	Vareale	Roatto	328	330	
Valsinni	Lagonegro	Lagonegro	1932	1787	Varedo	Monza	1865	1943	
Valsorda	Garosio	Mondovi	360	377	Varedo	Monza	1610	1678	
Valsorda *	Giustenice	Albenga	86	97					
Valsorda	Mornico Losanna	Voghera	115	119					

FRAZIONI DI COMUNE E COMUNI	COMUNE DI CUI FA PARTE LA FRAZIONE	CIRCONDARIO O DISTRETTO	POPOLAZIONE 1891		FRAZIONI DI COMUNE E COMUNI	COMUNE DI CUI FA PARTE LA FRAZIONE	CIRCONDARIO O DISTRETTO	POPOLAZIONE 1891	
			Presente	residente (legale)				Presente	residente (legale)
Vareina *	Hône.	Aosta	565	575	Vayr (v. Alotti, ecc.)	Oulx	Susa	95	95
Varengo	Varengo	Casale Monferrato	751	793	Vazzos Pierremenaud	Vassano	Monteleone di Calabria	1034	1040
Varengo o Sorba	Varengo	Casale Monferrato	243	249	Vazzola	Vazzola	Conegliano	3805	3820
Varenna	Varenna	Como	973	996	Vazzola	Vigolzone	Conegliano	1868	1877
Varenna	Varenna	Como	599	615	Vezano Casolo	Varese	Piacenza	149	148
Varese	Varese	Varese	13966	14161	Vaccana	Varese	Varese	811	980
Varese	Varese	Varese	5872	6006	Vaccana	Reggello	Firenze	1006	1006
Varese Ligure	Varese Ligure	Chiavari	2538	2749	Vaccana	Reggello	Firenze	1006	1006
Varese Ligure	Varese Ligure	Chiavari	7556	8185	Vaccana	Reggello	Firenze	1006	1006
Vargo	Vargo	Tortona	295	336	Vacciano	Reggello	Pisa	6713	6900
Variana	Gronzona	Novi Ligure	280	280	Vacciano	Reggello	Pisa	2488	2556
Variano	Pasian Schiavonesco	Udine	612	608	Vacciano	Reggello	Massa e Carrara	357	391
Variano	Vignole Borbera	Novi Ligure	201	212	Vacciano	Reggello	Parma	153	205
Varigione	San Giovanni alla Castagna	Lecco	467	476	Vacciano	Reggello	Albenga	211	243
Variglie	Asti	Asti	697	697	Vacciano	Reggello	Salerno	439	441
Varignano inferiore e superiore	Castel San Pietro dell'Emilia	Imola	2829	2834	Vacciano	Reggello	Belluno	199	209
Varigotti	Finale Pia	Albenga	485	505	Vacciano	Reggello	Monza	1414	1512
Varinella	Arquata Scrivia	Novi Ligure	308	324	Vacciano	Reggello	Varese	1821	1840
Varinelli (v. Cressa o Varinelli)	Varinelli	Torino	616	657	Vacciano	Reggello	Pallanza	80	90
Varisella	Varisella	Torino	588	628	Vacciano	Reggello	Varese	200	181
Varisella	Varisella	Torino	588	628	Vacciano	Reggello	Maccagno Superiore		
Varliano (v. Giuncugnano e Varliano)	Varliano	Torino	588	628	Vacciano	Reggello	Castelfranco Veneto	6790	6834
Varmo	Varmo	Codroipo	3032	3051	Vacciano	Reggello	Castelfranco Veneto	1123	1142
Varmo	Varmo	Codroipo	749	749	Vacciano	Reggello	Castelfranco Veneto	1123	1142
Varna e Catignano	Montajone	San Miniato	1005	993	Vacciano	Reggello	Bergamo	548	679
Varni	Gorreto	Bobbio	120	174	Vacciano	Reggello	Bergamo	269	307
Varo	Tagliolo	Novi Ligure	407	411	Vacciano	Reggello	Parma	488	489
Varoni	Amatrice	Cittaducale	61	77	Vacciano	Reggello	Bologna	2105	2103
Varoni	Montesarchio	Benevento	1018	1018	Vacciano	Reggello	Imola	347	347
Varsaja	Menconico	Bobbio	144	159	Vacciano	Reggello	Reggio Emilia	369	361
Varsi	Varsi	Parma	3418	3618	Vacciano	Reggello	Salò	212	212
Varsi	Varsi	Parma	914	961	Vacciano	Reggello	Monza	604	426
Varzeglio (v. Valmelana e Varzeglio)	Varzeglio	Bobbio	3233	3325	Vacciano	Reggello	Monza	1291	1312
Varzi	Varzi	Bobbio	1858	1897	Vacciano	Reggello	Bologna	272	250
Varzo	Varzo	Domodossola	1938	2312	Vacciano	Reggello	Padova	1755	1747
Varzo con Riva Selviggi, Riceno, Altreggiolo, Castagna, Salè, Casabona, Cola, Durogna, Selva, Casafranchi, Cimalevalle, Casagatti e Casagrande	Varzo	Domodossola	620	759	Vacciano	Reggello	Padova	794	781
Vas	Vas	Feltre	1146	1215	Vacciano	Reggello	Padova	377	402
Vas	Vas	Feltre	476	480	Vacciano	Reggello	Biella	377	402
Vasario	Sparone	Ivrea	232	293	Vacciano	Reggello	Vergato	476	482
Vascelli	Piana di Cajazzo	Piedimonte d'Alife	53	53	Vacciano	Reggello	Fiorenz. d'Arda	222	229
Vasche d'Aquila	Aquila	Aquila	2231	2246	Vacciano	Reggello	Piacenza	131	139
Vaschetti	Briaglia	Mondovi	86	87	Vacciano	Reggello	Mondovi	622	627
Vasciano	Stroncone	Terni	308	303	Vacciano	Reggello	Cosenza	66	66
Vasciano	Todi	Perugia	502	511	Vacciano	Reggello	Brindisi	2711	2708
Vasco	Monastero di Vasco	Mondovi	683	726	Vacciano	Reggello	Biella	1067	1234
Vascon	Carbonera	Triviso	619	615	Vacciano	Reggello	Como	234	245
Vasia	Porto Maurizio	Porto Maurizio	706	626	Vacciano	Reggello	Como	159	195
Vasia	Vasia	Porto Maurizio	472	406	Vacciano	Reggello	Novi Ligure	331	463
Vassalini	Chiesa	Sondrio	100	97	Vacciano	Reggello	Lecco	142	180
Vassallo Santa Lucia	Rammacca	Caltagirone	437	324	Vacciano	Reggello	Crodo	178	200
Vassena	Como	Como	324	326	Vacciano	Reggello	Domodossola	1052	1066
Vastalla	Ciriè	Torino	140	140	Vacciano	Reggello	Ociobello	1052	1066
Vastapaglia	Cocconato	Asti	105	122	Vacciano	Reggello	Viterbo	1209	1184
Vaste	Poggiaro	Gallipoli	464	462	Vacciano	Reggello	Monza	332	334
Vasto	Goito	Vasto	13883	13960	Vacciano	Reggello	Varese	1395	1479
Vasto	Goito	Volta Mantovana	495	492	Vacciano	Reggello	Varese	685	745
Vastogirardi	Vastogirardi	Isernia	2133	2523	Vacciano	Reggello	Monza	3092	3173
Vastogirardi	Vastogirardi	Isernia	1401	1733	Vacciano	Reggello	Monza	1321	1360
Vat (v. Chiavris, Vat)	Vat	Isernia	1401	1733	Vacciano	Reggello	Como	566	673
Vatolla	Perdifumo	Vallo della Lucania	710	730	Vacciano	Reggello	Como	358	425
Vauda	Nole	Torino	358	363	Vacciano	Reggello	Mortara	202	206
Vauda di Front	Ollomont	Torino	1460	1584	Vacciano	Reggello	Mortara	762	763
Vaud, Barliad, Glasier	Ollomont	Aosta	92	99	Vacciano	Reggello	Feltre	290	313
Vaude	La Cassa	Torino	33	35	Vacciano	Reggello	Lucca	2953	3045
Vaumiullo (v. Alneda superiore)	La Cassa	Torino	33	35	Vacciano	Reggello	Lucca	1102	1071
Vaves	Susa	Susa	938	959	Vacciano	Reggello	Albenga	811	789
Vaves	Susa	Susa	868	885	Vacciano	Reggello	Albenga	326	323
					Vacciano	Reggello	Velletri	16493	15763
					Vacciano	Reggello	Velletri	1708	1638
					Vacciano	Reggello	Velletri	14785	14125
					Vacciano	Reggello	Velletri	1343	1373
					Vacciano	Reggello	Pavia	508	527
					Vacciano	Reggello	Brescia	260	282
					Vacciano	Reggello	Varese	206	209
					Vacciano	Reggello	Schio	2115	2228
					Vacciano	Reggello	Feltre	1833	1925
					Vacciano	Reggello	Feltre	49	53
					Vacciano	Reggello	Feltre	45	50

FRAZIONI DI COMUNE E COMUNI	* COMUNE DI CUI FA PARTE LA FRAZIONE	CIRCONDARIO O DISTRETTO	POPOLAZIONE 1981		FRAZIONI DI COMUNE E COMUNI	COMUNE DI CUI FA PARTE LA FRAZIONE	CIRCONDARIO O DISTRETTO	POPOLAZIONE 1981	
			presente	residente (legale)				presente	residente (legale)
Velo Veronese	Tregnago.....	1267	1282	Verceja	Sondrio.....	1029	819
Velo Veronese.....	Velo Veronese.....	Tregnago.....	699	698	Vercelli	Vercelli.....	28999	29244
Velva.....	Castiglione Chiavarese	Chiavari.....	363	359	Vercelli.....	Vercelli.....	21769	21431	
Velzo.....	Grandola.....	Como.....	160	173	Verciano.....	Foligno.....	Foligno.....	612	648
Vena.....	Maida.....	Nicasiro.....	788	803	Verciano.....	Capannori.....	Lucca.....	672	803
Vena.....	Piedimonte Etneo	Acireale.....	242	242	Vercioi (v. Gili) * e Vercioi)	Parrano.....	Orvieto.....	174	176
Vena di sotto.....	Monteleone di Calabria	Monteleone di Calabria	193	195	Vercurago	Bergamo.....	697	719
Venafro	Isernia.....	4704	4691	Vercurago.....	Vercurago.....	Bergamo.....	347	375
Venafro.....	Venafro.....	Isernia.....	4232	4214	Verde.....	Robassomero.....	Torino.....	66	67
Venamartello.....	Acquasanta.....	Ascoli Piceno.....	140	142	Verdeggia.....	Triora.....	San Remo.....	109	180
Venano (v. San Giorgio, Forcella, ecc.)	Torino.....	5785	6094	Verdellino	Treviglio.....	1093	1086
Venaria Reale	Torino.....	4433	4686	Verdello	Treviglio.....	2126	2155
Venaria Reale.....	Venaria Reale.....	Torino.....	138	150	Verderio	Lecco.....	2030	2044
Venarolo.....	Ailoche.....	Biella.....	3474	3482	Verderio inferiore.....	Verderio.....	Lecco.....	1053	1059
Venarotta	Ascoli Piceno.....	719	723	Verderio superiore *.....	Verderio.....	Lecco.....	977	985
Venarotta.....	Venarotta.....	Ascoli Piceno.....	649	949	Verdesca.....	Martirano.....	Nicasiro.....	916	970
Venas	Saluzzo.....	2889	3065	Verdetto.....	Agazano.....	Piacenza.....	252	266
Venasca.....	Monteleone di Calabria	Monteleone di Calabria	604	609	Verdobbio.....	Soldevolo.....	Biella.....	178	187
Venatura.....	Sassoferrato.....	Ancona.....	228	294	Verdonda.....	Poggio Rusco.....	Sermide.....	420	422
Venaus	Susa.....	1378	1489	Verdueno	Alba.....	750	770
Venaus.....	Venaus.....	Susa.....	182	202	Veruzzi	Albenga.....	329	326
Vendaso.....	Fivizzano.....	Massa e Carrara.....	344	380	Verezzi.....	Verezzi.....	Albenga.....	116	116
Vendemiassi.....	Santa Margherita di Bobbio	Massa e Carrara.....	73	76	Verezze.....	San Remo.....	San Remo.....	844	860
Vendersi.....	Albera Ligure ..	Novi Ligure.....	214	274	Vergagni.....	Mongiardino Ligure	Novi Ligure.....	400	428
Vendoglio.....	Treppo Grande.....	Tarcento.....	496	501	Vergani.....	Fubine.....	Casale Monferato	224	223
Vendolo.....	Castione Andevenno	Sondrio.....	132	140	Vergano.....	Vergano Novarese	Novara.....	560	574
Vendone	Albenga.....	545	627	Vergano *.....	Villa Vergano ..	Lecco.....	572	583
Vendrognò	Como.....	1089	1163	Vergano Novarese	Novara.....	740	754
Vendrognò.....	Vendrognò.....	Como.....	224	229	Vergato	Vergato.....	5181	5262
Vene.....	Rialto.....	Albenga.....	282	329	Vergato.....	Vergato.....	Vergato.....	2647	2701
Venezzazzù.....	Volpago.....	Montebelluna.....	1361	1382	Vergelle.....	San Giovanni d'Asso	Siena.....	177	182
Venegono Inferiore	Varese.....	1009	1076	Vergemoli	Castelnuovo di	1675	2071
Venegono Superiore	Varese.....	1278	1356	Vergemoli.....	Vergemoli.....	Castelnuovo di	410	504
Venegono Superiore.....	Venegono Superiore	Varese.....	858	918	Verghereto	Castelnuovo di	2646	2924
Venera.....	Sanguinetto.....	Sanguinetto.....	476	476	Verghereto.....	Verghereto.....	Rocca S. Casciano	582	608
Venere.....	Pescina.....	Avezzano.....	327	326	Vergiano.....	Monghidoro.....	Rocca S. Casciano	233	231
Veneri.....	Villa Basilica.....	Lucca.....	1196	1206	Vergiate	Bologna.....	3395	3471
Veneria.....	Lignana.....	Vercelli.....	389	395	Vergiate.....	Gallarate.....	Gallarate.....	1173	1279
Venetico	Messina.....	1191	1187	Verginate.....	Bellano.....	Como.....	126	131
Venetico.....	Venetico.....	Messina.....	821	828	Vergine delle Grazie	Bibiana.....	Pinerolo.....	443	451
Venezia	Venezia.....	132826	139851	Verginetti e San Bartolo	Barchi.....	Pesaro.....	285	289
Veneziano.....	Castello d'Argile	Bologna.....	1397	1423	Vergnacco.....	Reana del Rojale	Udine.....	354	355
Vengore.....	Roccaverano.....	Acqui.....	159	169	Vergnanico.....	Maslianico.....	Como.....	181	184
Veniano	Como.....	673	783	Vergnasco.....	Cerrione.....	Biella.....	483	504
Veniano inferiore *.....	Veniano.....	Como.....	399	469	Vergne.....	Narzole.....	Mondovì.....	502	512
Veniano superiore.....	Veniano.....	Como.....	274	314	Vergne San Ponzò.....	Barolo.....	Alba.....	58	54
Venna.....	Tollo.....	Chieti.....	213	214	Vergobbio	Varese.....	454	520
Venola.....	Caprara sopra Panico	Vergato.....	367	367	Vergo con Zoccorino	Besana in Brianza	Monza.....	1041	1060
Venosa	Melfi.....	8014	7933	Vergoman.....	Miane.....	Valdobbiadene.....	482	485
Vens.....	Saint-Nicolas.....	Aosta.....	213	235	Vergonesio.....	Bellagio.....	Valdobbiadene.....	218	227
Ventaroli e San Ruosi	Carinola.....	Gaeta.....	321	322	Vergonzana.....	San Bernardino.....	Crema.....	185	185
Ventimiglia	San Remo.....	8882	8880	Vergosa	Como.....	842	896
Ventimiglia.....	Ventimiglia.....	San Remo.....	5542	5444	Vergosa.....	Vergosa.....	Como.....	354	368
Ventimiglia di Sicilia	Termini Imerese	5209	5323	Veriano.....	Mura.....	Salò.....	38	37
Ventosa.....	Santi Cosmo e Damiano	Gaeta.....	778	787	Verici.....	Casazza Ligure.....	Chiavari.....	161	168
Ventotene	Reggio Emilia.....	915	935	Vermanera	Cuneo.....	225	228
Ventotene.....	Scandiano.....	Pozzuoli.....	2255	2101	Vermazzo	Abbiategrasso.....	728	794
Ventulosa.....	Ventotene.....	Pozzuoli.....	1357	1299	Vermogno.....	Zubiena.....	Biella.....	352	370
Venzago.....	Villa d'Alme.....	Bergamo.....	181	195	Verna	Como.....	214	252
Venzone	Brescia.....	352	346	Verna (v. Balma, Brendo, ecc.)	Val della Torre.....	Torino.....	446	460
Venzone, Rozza e Sottomonte.....	Lonato.....	Gemona.....	3522	3787	Rionero Sannitico	Isernia.....	Isernia.....	51	58
Veppo Montale.....	Venzone.....	Gemona.....	2082	2234	Vernante.....	Cuneo.....	Cuneo.....	833	959
Verago.....	Calice al Cornoviglio	Massa e Carrara.....	185	210	Vernasca	Fiorenz. d'Arda.....	5043	5809
Verago (v. Cavalò e Verago)	Nibbiano.....	Piacenza.....	121	119	Vernasca.....	Fiorenz. d'Arda.....	Fiorenz. d'Arda.....	1243	1267
Veran.....	Agordo.....	Agordo.....	113	118	Vernassino, Pueje, Costa e Poder	San Pietro al Natitone	San Pietro al Natitone	501	532
Verano	Monza.....	1842	1922	Vernasso.....	San Pietro al Natitone	San Pietro al Natitone	471	498
Verano.....	Rivergaro.....	Piacenza.....	289	292	Vernate	Abbiategrasso.....	1945	1942
Veratica.....	Salara.....	Massa Superiore.....	603	595	Vernate.....	Vernate.....	Abbiategrasso.....	530	528
Veratto.....	Sarmato.....	Piacenza.....	314	302	Vernazza	Spezia.....	1802	2011
Veravo.....	Castelbianco.....	Albenga.....	247	277	Vernazza.....	Vernazza.....	Spezia.....	1117	1257
Verbicaro	Paola.....	5108	5478	Vernazzano.....	Tuoro.....	Perugia.....	624	628
Vercana	Como.....	874	988	Vernè.....	Valloriate.....	Cuneo.....	604	689

FRAZIONI DI COMUNE E COMUNI	COMUNE DI CUI FA PARTE LA FRAZIONE	CIRCONDARIO O DISTRETTO.	POPOLAZIONE 1881		FRAZIONI DI COMUNE E COMUNI	COMUNE DI CUI FA PARTE LA FRAZIONE	CIRCONDARIO O DISTRETTO	POPOLAZIONE 1881	
			presente	residente (legale)				presente	residente (legale)
Vernesca	Cortino	Teramo	30	30	Vesallo	Castelbianco	Albenga	323	360
Vernes (v. Vallucci, Vernesi, ecc.)					Vesbio (v. Reteagno, Perla, ecc.)				
Vernetto	Chianoc	Susa	18	19	Vescia	Acquacanina	Camerino	86	102
Vernetto Airalì	Villanova Solaro	Saluzzo	255	256	Vescia e Scanzano	Foligno	Foligno	749	753
Verney	Bardonecchia	Susa	53	69	Vescovado *	Ravello	Salerno	1266	1303
Verney (v. Suc, Verney)					Vescovado *, Andica, Tinoni, Lupompeso, Murlo, Resi, Pompana e Crevole				
Verni	Gallicano	Castelnuovo di Garfagnana	265	310	Vescovana	Murlo	Siena	1506	1504
Vernin	Penils	Susa	56	63	Vescovana	Este	Este	3995	4006
Vernio		Firenze	4218	4741	Vescovana	Vescovana	Este	1638	1655
Vernole		Lecce	3969	3992	Vescovato		Cremona	2238	2291
Vernole		Lecce	1916	1935	Vescovi (v. Cavasso Nuovo, Petrucco, ecc.)				
Vernone	Avignione Vernone	Torino	370	361	Vescovo (v. Calco superiore e Vescugno)	Legnaro	Piove di Sacco	1175	1179
Vernone		Torino	370	361	Vesetto *, Bicagno, Cancellino				
Vernuga	Grosio	Sondrio	243	244	Vesey (v. Condmines *, ecc.)	Corrido	Como	394	445
Vernus (v. Arvier, Vernus, ecc.)					Vesignano	Rivarolo Canavese	Torino	485	523
Verolanuova		Verolanuova	5067	5116	Vesime	Acqui	Acqui	1484	1531
Verolanuova	Verolanuova	Verolanuova	4630	4681	Vesime	Vesime	Acqui	397	415
Verolavecchia	Verolavecchia	Verolanuova	3452	3476	Vesime	Castino	Alba	108	108
Verolavecchia e Scorzarolo	Verolavecchia	Verolanuova	2628	2644	Vesio (v. Quadra alta)				
Verolengo		Torino	6422	6655	Vesitignè		Ivrea	1378	1520
Verolengo	Verolengo	Torino	2258	2344	Vespara	Fratta Polesine	Lendinara	392	392
Veroli		Frosinone	10276	10814	Vespolate		Novara	2813	2822
Veroli		Frosinone	4361	4521	Vessalico	Vessalico	Porto Maurizio	503	547
Verona		Verona	68741	68121	Vestana	Corniglio	Porto Maurizio	433	464
Verona		Verona	60768	60491	Vestana	Civittella Casanova	Parma	207	265
Verrand (v. Chatagnère e Verrau)	Prè-Saint-Didier	Aosta	194	192	Vestena Nuova	Penne	Penne	1265	1271
Verrayes		Aosta	1484	1420	Vestena Nuova	Tregnago	Tregnago	3080	3103
Verrayes (La Plaine)	Verrayes	Aosta	637	617	Vestena Nuova	Tregnago	Tregnago	1274	1282
Verracchie	Cappadocia	Avezzano	325	380	Vestena Nuova	Tregnago	Tregnago	647	650
Verrès		Aosta	1178	1132	Vestignano	Caldarola	Camerino	161	169
Verratto		Voghera	558	574	Vestola	Corniglio	Parma	111	124
Verretto	Verretto	Voghera	235	233	Vestone	Salò	Salò	1290	1354
Verrogne	Saint-Pierre	Aosta	81	81	Vestone	Salò	Salò	885	939
Verrone		Biella	349	354	Vestreno	Como	Como	467	509
Verrua Savoia		Torino	3020	3163	Vetan	Saint-Pierre	Aosta	142	142
Verrua Siccimario		Voghera	2116	2132	Veternigo	Santa Maria di Sala	Mirano	528	535
Verrua Siccimario	Verrua Siccimario	Voghera	852	860	Vetozza	Cittaducale	Cittaducale	61	66
Verrucola	Fivizzano	Massa e Carrara	256	265	Vetralle	Orria	Vallo della Lucania	206	209
Verrucole	San Romano	Castelnuovo di Garfagnana	169	178	Vetralla	Vetralla	Viterbo	6511	6583
Versa *		Voghera	381	398	Vetralla	Vetralla	Viterbo	3721	3732
Versano		Caserta	884	887	Vetremastro	Montefortino	Ascoli Piceno	425	437
Versasio e Sant'Egidio		Lecco	73	82	Vetria	Calizzano	Albenga	264	285
Versino (v. Fucine e Versino)					Vetrianello (v. Loppeggia e Vetrianello)				
Versiola	Sesto al Reghena	San Vito al Tagliamento	2291	2364	Vetriolo con Grabbia	Pescaglia	Lucca	378	428
Vers-le-Bois	Valsavaranche	Aosta	32	32	Vetriolo	Bagnorea	Viterbo	595	597
Versola (v. Casalina di Valdantena, Versola, ecc.)					Vetta	Monselice	Monselice	398	398
Versutta	Casarsa della Delizia	S. Vito al Tagliamento	65	66	Vetica maggiore	Prajanò	Salerno	519	538
Vert	Donnaz	Aosta	217	209	Vettignè	Santhia	Vercelli	745	754
Vertemate		Como	1069	1165	Vetto	Reggio Emilia	Reggio Emilia	2628	2742
Vertemate	Vertemate	Como	610	665	Vetto	Lanzada	Sondrio	834	887
Verticelli	Casole Bruzio	Cosenza	107	142	Vetto	Mirano	Mirano	184	187
Vertine (v. Gajole, Vertine, ecc.)					Vetture	Bauco	Frosinone	470	470
Vertova		Clusone	2411	2464	Veudun	Avisè	Aosta	136	136
Vertova	Vertova	Clusone	2041	2092	Veveri	Novara	Novara	77	92
Verucchio		Rimini	3562	3687	Vexina	Novara	Novara	969	968
Verucchio	Verucchio	Rimini	2228	2306	Veyaz, Eternon, Prailles-Bezèz	Avegno	Genova	161	163
Veruno		Novara	1263	1336	Vezimo	Etroubles	Aosta	324	362
Veruno		Novara	732	783	Vezio	Zerba	Bobbio	248	288
Vervio		Sondrio	884	960	Vezzo	Perledo	Como	70	71
Vervio		Sondrio	200	229	Veza d'Alba	Veza d'Alba	Alba	1210	1247
Verzago (v. Alzate con Verzago)					Veza d'Alba	Alba	Alba	2647	2594
Verzate	Torricella Verzate	Voghera	229	229	Veza d'Oglio	Veza d'Oglio	Breno	1698	1929
Verzegnis		Tommezzo	1521	1681	Vezezzanello (v. Viano, ecc.)	Vezezzanello (v. Viano, ecc.)	Breno	1238	1450
Verzi	Lorsica	Chiavari	415	466	Vezzano	Arquata del Tronto	Ascoli Piceno	170	207
Verzimo	Varallo	Varallo	179	204	Vezzano	Belluno	Belluno	213	226
Verzino		Cotrone	1064	1059	Vezzano	Neviao degli Arduni	Parma	356	364
Verzi Pietra	Loano	Albenga	355	354	Vezzano	Vezzano sul Crostolo	Reggio Emilia	1025	1055
Verzuno, Serrajoia e Montione	Camugnano	Vergato	331	330	Vezzano	Vicchio	Firenze	1513	1519
Verzuolo		Saluzzo	4110	4244	Vezzano	Vezzano Ligure	Spezia	887	908
Verzuolo	Verzuolo	Saluzzo	2296	2404	Vezzano alto *	Vezzano Ligure	Spezia	1117	1147
Vesale	Sestola	Pavullo nel Frignano	768	865	Vezzano basso	Vezzano Ligure	Spezia	3654	3721

FRAZIONI DI COMUNE E COMUNI	• COMUNE DI CUI FA PARTE LA FRAZIONE	CIRCONDARIO O DISTRETTO	POPOLAZIONE 1881		FRAZIONI DI COMUNE E COMUNI	COMUNE DI CUI FA PARTE LA FRAZIONE	CIRCONDARIO O DISTRETTO	POPOLAZIONE 1881	
			presente	residente (legale)				presente	residente (legale)
Vezzano sul Crostolo		Reggio Emilia...	2558	2683	Viboldone	Viboldone	Milano	1321	1278
Vezzara	Conca della Campania	Gaeta	513	517	Vibonati	Vibonati	Sala Consilina	2624	3140
Vezzedo	Crema	Como	73	76	Vibonati	Vibonati	Sala Consilina	2573	2698
Vezzera	Coli	Piacenza	697	704	Vicalvi	Vicalvi	Sora	1989	2229
Vezi *	Vezi Portio	Savona	460	488	Vicalvi (con Mada e Pettella)	Vicalvi	Sora	1020	1242
Vezi Portio		Piacenza	859	884	Vicarello	Cascina	Pisa	220	220
Vezzo		Savona	244	280	Vicarello	Colle Salvetti	Pisa	1590	1601
Vezzola	Zignago	Savona	207	214	Vicari	Vicarello	Termini Imerese	5028	5096
Vezzolacca	Vernasca	Pallanza	482	530	Vicario	Vicario	Firenze	10510	10706
Vezzoli (v. Lanico e Vezzoli)		Spezia			Vicchio	Vicchio	Firenze	1200	1199
Vhò		Fiorenz. d'Arda			Vicchio	Lorenzana	Pisa	105	100
Vhò		Casalmaggiore	1350	1402	Viceno	Viceno	Domodossola	117	145
Vhò	Vhò	Casalmaggiore	930	977	Viceno	Castel Viscardo	Orvieto	310	305
Vhò	Tortona	Tortona	655	654	Vicenza	Vicenza	Vicenza	39431	38713
Via Andriussi (v. Artegna, ecc.)					Vicenza	Vicenza	Vicenza	27694	27007
Via Buja (v. Artegna, ecc.)					Vichi	Ponte nelle Alpi	Belluno	369	412
Via Clama (v. Artegna, ecc.)					Vich	Voltago	Agordo	248	279
Viadagola	Granarolo dell'Emilia	Bologna	819	794	Vicinale di Buttrio	Buttrio in Piano	Civiale del Friuli	481	498
Viadana		Viadana	15699	16114	Vicinanza	Casalmaggiore	Casalmaggiore	570	562
Viadana	Viadana	Viadana	6227	6443	Vicinanze	Nardò	Gallipoli	1448	1449
Viadanica		Bergamo	706	724	Vicinato	Odalengo Piccolo	Casale Monfer-rato	258	259
Via dei Romani	Saluzzo	Saluzzo	686	710	Viciomaggio	Civitella in Val di Chiana	Arezzo	544	547
Via della Croce	Saluzzo	Saluzzo	436	452	Vico	Aprigliano	Cosenza	850	1019
Via del Molino	Roccamontepiano	Chieti	267	268	Vico	Bagnone	Pontremoli	388	473
Viagiarosa	Cassine	Alessandria	814	852	Vico	Cortenedolo	Breno	173	172
Viagrande		Catania	3216	3285	Vico	Forni di Sopra	Ampezzo	1334	1536
Viagrande	Viagrande	Catania	2845	2925	Vico	Forni di Sotto	Ampezzo	506	618
Viagrande	Casale di Scodosia	Montagnana	690	691	Vico	Nesso	Como	258	261
Via Grande	Roccamontepiano	Chieti	300	317	Vico	Odolo	Salò	67	70
Viaiano	Farigliano	Mondovì	149	150	Vico	Palma Campania	Nola	653	656
Viale		Asti	788	805	Vico (v. Nemi, Alti, ecc.)	Treviso Bresciano	Salò	244	250
Vialetti (v. Campolongo sul Brenta)					Vico	Vercana	Como	317	356
Vialfrè					Vicobarone	Vicomarino	Piacenza	1439	1424
Vialone (v. Sant'Alessio con Vialone)		Ivrea	463	545	Vicobellignano	Casalmaggiore	Casalmaggiore	1503	1513
Viamaggio	Badia Tedalda	Arezzo	127	140	Vicoboneghisio	Casalmaggiore	Casalmaggiore	710	713
Via Maggiore (v. Leoniano)					Vico Canavese	Vico Canavese	Ivrea	813	878
Via Monte (v. Artegna, ecc.)					Vico del Gargano	Vico del Gargano	San Severo	8365	8392
Viana	Rivara	Torino	119	143	Vico d'Elsa	Barberino di Val d'Elsa	Firenze	766	763
Viancino		Vercelli	380	386	Vico di Pantano		Caserta	1699	1599
Viani (v. Metteglia e Viani)					Vico Equense		Castellammare di Stabia	10936	11603
Vianino	Varano de' Melegari	Borgo S. Donnino	634	682	Vico Equense	Vico Equense	Castellammare di Stabia	3068	3285
Viano		Reggio Emilia	2563	2614	Vicofertile	S. Pancrazio Parmense	Parma	614	614
Viano	Viano	Reggio Emilia	767	780	Vicofertile (v. Madregole e Vicofertile)				
Viano	Pian di Meleto	Urbino	232	245	Vicoforte	Vicoforte	Mondovì	2968	2949
Viano	Tremezzo	Como	169	170	Vicoforte	Vicoforte	Mondovì	2458	2437
Viano (con Terma, Colognola, Pian di Molino, Vezzanello, Campiglione, Corsano, Lorano e Gallogna)					Vicolagna, Agnano, Tizzano	Dicomano	Firenze	689	707
Vianova	Fosdinovo	Massa e Carrara	962	986	Vicoli	Vicoli	Penne	924	926
Via Nuova	San Maurizio d'Ospaglio	Novara	59	62	Vicoli	Vicoli	Penne	215	213
Via Piana	Portico di Caserta	Caserta	324	324	Vicolo	Vicolo	Perugia	453	457
Viareggio	Crecchio	Lucca	12735	14164	Vicolo Senzano	Barere	Aquila	362	437
Viareggio	Viareggio	Lucca	11187	12519	Vicolungo	Vicolungo	Novara	1349	1358
Viarigi		Casale Monfer-rato	2848	2956	Vicolungo	Vicolungo	Novara	1162	1176
Viarigi	Viarigi	Casale Monfer-rato	2018	2103	Vicomarino	Vicomarino	Piacenza	5469	5469
Viarolo	Golese	Parma	580	574	Vicomarino	Vicomarino	Piacenza	464	474
Viarolo	Trecasali	Borgo S. Donnino	311	325	Golese	Golese	Parma	422	417
Viaso	Socchieve	Ampezzo	166	184	Vico Morasso	Sant'Olcese	Genova	796	865
Via Sottomonte (v. Artegna, ecc.)					Vicomosciano	Casalmaggiore	Casalmaggiore	902	892
Viatto	Asti	Asti	964	981	Vicomune	Cigognola	Voghera	372	373
Viazano	Varano de' Melegari	Borgo S. Donnino	357	360	Viconago	Viconago	Varese	1202	1311
Viazola (v. Caderuschi, ecc.)					Viconago	Viconago	Varese	508	546
Vibiana	San Romano	Castelnuovo di Garfagnana	139	163	Vico nel Lazio	Vico nel Lazio	Frosinone	1688	1839
Viboldone		Milano	4141	3978	Vico Pancellorum	Bagni di Lucca	Lucca	585	720
					Vicopisano	Vicopisano	Pisa	8216	8497
					Vicopisano	Vicopisano	Pisa	2514	2562
					Vicopò	Vicopò	Parma	302	313
					Vicopò	San Lazzaro Parmense	Parma	260	279
					Vicorati (v. Londa, Vicorati, ecc.)				
					Vicovaro	Vicovaro	Roma	2033	1583
					Vidalengo	Caravaggio	Treviglio	375	378
					Vidalengo	Folesine Parmense	Borgo S. Donnino	479	491
					Vidali	Dogna	Moggio Udinese	58	63
					Vidardo	Marudo	Lodi	629	651

FRAZIONI DI COMUNE E COMUNI	COMUNE DI CUI FA PARTE LA FRAZIONE	CIRCONDARIO O DISTRETTO	POPOLAZIONE 1881		FRAZIONI DI COMUNE E COMUNI	COMUNE DI CUI FA PARTE LA FRAZIONE	CIRCONDARIO O DISTRETTO	POPOLAZIONE 1881	
			presente	residente (legale)				presente	residente (legale)
Vidiana	Langhirano	Parma	130	133	Vignali	Barbania	Torino	139	156
Vidiceto	Cingia de'Bott.	Cremona	302	295	Vignanello	Tornaco	Viterbo	3688	3583
Vidiciatico	Lizzano in Belvedere	Vergato	423	635	Vignarello	Pieve Emanuele	Novara	262	255
Vidigulfo	Vidigulfo	Pavia	2817	2350	Vignarterio	Valle Castellana	Milano	265	257
Vidigulfo	Vidigulfo	Pavia	1774	1791	Vignato		Milano	1386	1353
Vidolasco	Vidolasco	Crema	493	487	Vignatico		Teramo	28	28
Vidolasco	Vidolasco	Crema	296	290	Vignaùx (v. Castel del Bosco, Vignaùx)				
Vidor	Vidor	Valdobbiadene	1749	1775	Vigne	Narni	Terni	346	346
Vidor	Vidor	Valdobbiadene	1086	1107	Vigne Castrisi	Zoverallo	Pallanza	161	161
Vidracco	Vidracco	Ivrea	460	554	Vignetta	Ortelle	Gallipoli	712	689
Vidrolere, Cresto	Chianoc	Susa	199	212	Vignetti	Forno di Rivara	Torino	110	111
<i>Vidulis</i>	Dignano	San Daniele del Friuli	247	265	Vignola	Forno di Rivara	Torino	129	143
Viedane (v. Boschi di San Marco)					Vignola	Vignola	Modena	3500	3502
Vielaga, Croci e Sanzaù	Feltre	Feltre	790	837	Vignola	Modena	Modena	2787	2789
Vienant (v. Moleste, Girard, ecc.)					Vignola*	Crema	Como	52	54
Viepri	Massa Martana	Perugia	377	407	Vignola	Galbiate	Lecco	182	182
Viera	Coggiola	Biella	626	659	Vignola	Pizzo Corno	Voghera	99	115
Viering	Champ-de-Praz	Aosta	240	244	Vignola	Rancio di Lecco	Lecco	129	76
Viesci	Leonessa	Cittaducale	148	252	Vignola	Tufino	Nola	188	188
Vieste	Vieste	Foggia	7124	7026	Vignola (v. Berriaz, Vignola, ecc.)				
Vieta	Forno di Rivara	Torino	140	162	Vignola, Morane, Bassone e Sergola	Pontremoli	Pontremoli	793	928
Vietri di Potenza	Vietri di Potenza	Potenza	3634	3791	Vignole	Gropo	Tortona	113	111
Vietri sul Mare	Vietri sul Mare	Salerno	8459	8815	Vignole	Tizzana	Pistoia	2706	2701
Vietri sul Mare	Vietri sul Mare	Salerno	2811	2814	Vignole Borbera	Vignole Borbera	Novi Ligure	1328	1378
Vieu	Antey-la-Magdeleine	Aosta	101	105	Vignole e Precipiano		Novi Ligure	1127	1166
Vigalfo	Albuzzano	Pavia	230	227	Vigoletto (v. Costa e Vigoletto)		Cuneo	1648	1689
Vigalono	Montù de'Gabbi	Voghera	456	461	Vignolo	Vignolo	Cuneo	1034	1049
Viganello	Celio	Varallo	208	226	Vignolo	Nasino	Albenga	152	167
Viganego e Terusso	Bargagli	Genova	954	941	Vignone		Pallanza	550	579
Viganella	Viganella	Domodossola	419	502	Vignone	Vignone	Pallanza	213	225
Viganella	Viganella	Domodossola	202	212	Vignonino	Vignone	Pallanza	29	31
Viganò	Viganò	Lecco	911	952	Vignuj (v. Arson con Vignuj)		Auronzo	2232	2478
Viganò	Gaggiano	Abbiategrasso	643	665	Vigo	Vigo	Auronzo	527	609
Viganò di sopra	Viganò	Lecco	665	701	Vigo	Intragna	Pallanza	194	208
Viganò di sotto	Viganò	Lecco	246	251	Vigo	Legnago	Legnago	1586	1583
Vigano San Martino	Vigano San Martino	Bergamo	601	631	Vigodarzere	Vigodarzere	Padova	3404	3420
Vigano San Martino	Vigano San Martino	Bergamo	548	581	Vigodarzere	Padova	Padova	1769	1777
Vigarano Mainarda	Ferrara	Ferrara	4982	5028	Vigolante	S. Pancrazio Parmense	Parma	385	402
Vigarolo	Borghetto Lodigiano	Lodi	679	687	Vigoleno	Vernasca	Fiorenz. d'Arda	1610	1649
Vigasio	Vigasio	Isola della Scala	2455	2439	Vigoleno	Salsomaggiore	Borgo S. Donnino	837	837
Vigasio	Vigasio	Isola della Scala	1292	1284	Vigolo		Bergamo	727	780
Vigatto	Vigatto	Parma	4806	4807	Vigolo	Borgonure	Piacenza	269	270
Vigatto	Vigatto	Parma	1031	1033	Vigolo Marchese	Castell'Arquato	Fiorenz. d'Arda	1292	1334
Vigazzuolo	Samolca	Sondrio	75	89	Vigolone	Castelan	Parma	497	224
Vigello	Salussola	Biella	475	483	Vigolzone		Piacenza	3208	3336
Vigentino	Quintosole	Milano	401	413	Vigolzone	Vigolzone	Piacenza	872	920
Vigevano	Vigevano	Mortara	20096	20416	Vigone		Pinerolo	6073	6206
Vigevano	Vigevano	Mortara	14794	15065	Vigonovo	Vigonovo	Dolo	2955	2959
Vigianello	Vigianello	Lagonegro	4799	5322	Vigonovo	Vigonovo	Dolo	549	551
Vigianello	Vigianello	Lagonegro	1944	2148	<i>Vigonovo</i> , Talmassons, Roman, Ranzano e Nave		Fontanafredda		
Viggiana	Viggiana	Potenza	5448	6030	Vigonza	Vigonza	Pordenone	2544	2660
Viggiù	Viggiù	Pallanza	238	291	Vigonza	Vigonza	Padova	5420	5441
Vigheffio	Varese	Pallanza	2405	2488	Vigonzone	Vigonza	Padova	1536	1536
	S. Pancrazio Parmense	Parma	657	662	Vigonzone	Torrevecchia Pia	Pavia	751	774
Vigheffio e Lemignano	Collecchio	Parma	438	435	Vigonzone	Verdine	Tortona	197	237
Vighignolo	Settimo Milanese	Milano	706	702	Vigorova	San' Angelo di Piove di Sacco	Piove di Sacco	558	563
Vighizzolo	Cantù	Como	1385	1433	Vigo, Serretto e Greglio		Vergato	410	420
Vighizzolo	Cappella de'Picenardi	Cremona	366	373	Viguizzolo		Tortona	2346	2491
Vighizzolo	Montichiari	Brescia	511	515	Villa	Cairo Montenotte	Savona	207	218
Vighizzolo (v. Prozolo e Vighizzolo)	Vighizzolo d'Este	Este	1130	1144	Villa	Campertogno	Varallo	59	83
Vighizzolo d'Este	Vighizzolo d'Este	Este	1454	1466	Villa	Caravino	Ivrea	520	539
Vigino e Mulini	Calasca	Domodossola	256	282	Villa	Castel d'Arjo	Mantova	255	256
Vigliano	Camandona	Biella	36	38	Villa	Castel Goffredo	Asola	196	195
Vigliano	Scoppito	Aquila	150	142	Villa	Cavagnolo	Torino	59	68
Vigliano Biellese	Vigliano Biellese	Biella	1924	1988	Villa	Coggiola	Biella	619	632
Vigliano d'Asti	Vigliano d'Asti	Asti	1211	1236	Villa	Comignago	Novara	259	271
Vigiatore	Castroreale	Castroreale	257	257	Villa*	Dervio	Como	767	793
Vigieno	Zumaglia	Biella	84	87	Villa	Fisciano	Salerno	420	431
Vigna	Consonno	Lecco	40	40	Villa	Forno di Zoldo	Longarone	269	393
Vignale	Vignale	Casale Monferrato	3442	3446	Villa	Garlenda	Albenga	97	102
Vignale	Novara	Novara	331	331	Villa	Giano Vetusto	Caserta	137	137
Vignale	San Cipriano Picentino	Salerno	703	703	Villa	Giustenice	Albenga	139	158
Vignale	Traversetolo	Parma	610	644	Villa	Gottasecca	Mondovi	78	86
					Villa	Lenno	Como	137	161
					Villa	Lezzeno	Como	133	142

FRAZIONI DI COMUNE E COMUNI	* COMUNE DI CUI FA PARTE LA FRAZIONE	CIRCONDARIO O DISTRETTO	POPOLAZIONE 1881		FRAZIONI DI COMUNE E COMUNI	COMUNE DI CUI FA PARTE LA FRAZIONE	CIRCONDARIO O DISTRETTO	POPOLAZIONE 1881	
			presente	residente (legale)				presente	residente (legale)
Villa *	Liberi di Formicola	Caserta	417	417	Villa Castelnuovo..	Ivrea		818	980
Villa	Limana	Belluno	103	105	Villachiarà	Chiari		1209	1179
Villa	Lodrino	Brescia	271	274	Villachiarà e Vittorio	Villachiarà		488	472
Villa	Lozio	Breno	355	393	Villacidro	Iglesias		5384	5191
Villa	Massimino	Albenga	186	186	Villa Cipresso	Penne		595	610
Villa	Montezemolo	Mondovì	226	242	Villa Cogozzo	Brescia		1114	1113
Villa	MonticelloBrusati	Brescia	166	166	Villa Coldecanales	Perugia		286	387
Villa *	Montù Berchielli	Voghera	70	77	Villa Collefegato (v. Borgo Collefegato, ecc.)	Costacciaro			
Villa	Negrar	San Pietro in Carriano	768	761	Villa Collemandina		Castelnuovo di Garfagnana	2087	2268
Villa	Nuceto	Mondovì	197	192	Villa Collemandina	Villa Collemandina	Castelnuovo di Garfagnana	580	590
Villa	Ortovero	Albenga	93	90	Villa Consalvi	Crecchio	Lanciano	213	213
Villa	Pieve d'Alpago	Belluno	117	148	Villa Costantina	Busto Garolfo	Abbiategrosso	980	986
Villa	Portese	Salò	128	121	Villa Costantina	Loreto	Ancona	950	1011
Villa	Quinzano Veronese	Verona	238	251	Villa Cupoli	Farindola	Penne	1803	1829
Villa	Salò	Salò	319	312	Villa da Capo	Bolognola	Camerino	46	72
Villa	Stalagna	Bassano	1030	1117	Villa d'Adda		2228	2326	
Villa *	Stazonà	Como	63	75	Villa d'Adige		1761	1757	
Villa	Stia	Arezzo	227	258	Villa d'Aiano	Castel d'Aiano	Vergato	1002	1027
Villa *	Teolo	Padova	825	843	Villa d'Allegno	Breno	Bergamo	321	387
Villa	Ternengo	Biella	148	179	Villa d'Almè	Bergamo	Bergamo	1335	1398
Villa	Tresnana	Massa e Carrara	867	953	Villa d'Almè	Bergamo	Bergamo	940	967
Villa	Verzeghentino	Lecco	597	608	Villa da Piedi	Bolognola	Camerino	128	177
Villa *	Valzegnis	Tolmezzo	404	427	Villa d'Asolo	Asolo	Asolo	1276	1267
Villa	Villa Cogozzo	Brescia	454	445	Villadeati		Casale Monfer-rato	2598	2584
Villa	Villa Faraldi	Porto Maurizio	335	348	Villadeati	Villadeati	Casale Monfer-rato	713	710
Villa	Villa Vergano	Lecco	246	253	Villa del Bosco	Correzzola	Vercelli	646	672
Villa	Vinci	San Miniato	651	653	Villa del Bosco	Villa del Bosco	Pieve di Sacco	1017	1020
Villa	Zoppè	Pieve di Cadore	148	242	Villa del Conte	Villa del Conte	Campo San Piero	2504	2479
Villa (v. Campello basso)					Villa del Conte	Villa del Conte	Campo San Piero	1660	1652
Villa (v. Casale, Villa, ecc.)					Villa del Ferro	San Germano de' Berici	Barbarano	614	618
Villa (v. Castello*, Pichi, ecc.)					Villa del Foro	Alessandria	Alessandria	923	909
Villa (v. Gargnano e Villa)					Villa del Fuoco	Pescara	Chieti	1843	1856
Villa (v. Giaveno, Buffa, ecc.)					Villa delle Fontane	Valentano	Viterbo	281	283
Villa (v. Quadra alta)					Villa delle Grazie	Pescosansonesco	Penne	690	715
Villa Alesse	Leonessa	Cittaducale	153	197	Villadelmonte	Barchi	Pesaro	310	310
Villa a Roggio e Castello	Pescaglia	Lucca	277	297	Villa di Basso *	Villa d'Adda	Bergamo	501	536
Villa a Sesta (v. Bossi e Villa a Sesta)					Villa di Cassano	Monterenzio	Bologna	820	838
Villa Baccile	Crecchio	Lanciano	176	176	Villa di Chiavenna		Sondrio	1208	1335
Villa Bagnaja (v. Casciano, Tagliata, ecc.)					Villa di Chiavenna	Villa di Chiavenna	Sondrio	896	994
Villabalzana	Arcugnano	Vicenza	694	692	Villadimezzo	Barisciano	Aquila	178	207
Villa Bartolommea	Villa Bartolommea	Legnago	5449	5449	Villa di Mezzo	Bolognola	Camerino	120	158
Villa Bartolommea	Villa Bartolommea	Legnago	2933	2939	Villa di Postignano	Nocera Umbra	Foligno	262	265
Villa Basilica	Villa Basilica	Lucca	8358	9400	Villa di Pria	Santa Giustina	Feltre	91	115
Villabate	Villabate	Palermo	3174	3156	Villa di Serio		Bergamo	1041	1067
Villa Bella	Scopello	Varallo	12	13	Villa di Soglio	Orero	Chiavari	57	62
Villabella (v. Villanova e Villabella)					Villa di sotto *	Villa del Bosco	Vercelli	321	336
Villa Berarda	Massa Ferma	Fermo	551	550	Villa di Tirano		Sondrio	3528	3501
Villaberza	Castelnovo ne' Monti	Reggio Emilia	276	297	Villa di Tirano	Villa di Tirano	Sondrio	2128	2111
Villabianca	Marano sulPanaro	Modena	153	153	Villa di Villa	Cordignano	Vittorio	907	925
Villa Bigioni	Leonessa	Cittaducale	212	288	Villa di Villa	Mel	Belluno	1133	1237
Villa Biscossi	Villa Biscossi	Mortara	373	370	Villa di Zubiena *	Zubiena	Biella	574	648
Villa Boccabianca	Cupra Marittima	Fermo	196	195	Villa di Zumaglia *	Zumaglia	Biella	131	145
Villabona	Chirignago	Mestre	488	488	Villa d'Ogna	Oltressenda Bassa	Clusone	290	312
Villa Borgo	Melle	Saluzzo	173	183	Villadoro	Nicosia	Nicosia	519	508
Villa, Brisson e Chanté	Allain	Aosta	435	428	Villadose	Villadose	Rovigo	3507	3482
Villabruna	Feltre	Feltre	701	787	Villadose	Villadose	Rovigo	1568	1541
Villabuona (v. Pescaglia e Villabuona)					Villadosia	Casale Litta	Gallarate	601	617
Villabuona con Buompensiere e Martinengo	Villachiarà	Chiari	500	501	Villa d'Ossola		Domodossola	1220	1201
Villacaccia	Lestizza	Udine	392	411	Villadott (v. Fontanafredda, Villadott, ecc.)				
Villacampagna	Soncino	Crema	414	414	Villa e Pocaia	Monterchi	Arezzo	967	959
Villa Camponeschi	Posta	Cittaducale	115	148	Villa Estense		Este	2843	2851
Villa Canale	Agnone	Isernia	884	885	Villa Estense	Villa Estense	Este	1014	1008
Villa Cappella	Ceresara	Asola	376	367	Villa e Tes.	Serle	Brescia	371	381
Villa Carmine	Leonessa	Cittaducale	114	148	Villa Eucheria	Palazzolo di Castrocielo	Sora	686	698
Villa Carruffo	Ofena	Aquila	269	316	Villafalletto		Cuneo	4187	4296
Villa Castelli	Francavilla Fontana	Brindisi	1881	1878	Villafalletto	Villafalletto	Cuneo	2503	2597
					Villa Faraldi		Porto Maurizio	1032	1053
					Villafontana	Bovolone	Isola della Scala	303	297
					Villa Fontana	Medicina	Imola	3499	3489
					Villa Fontanelle	Pescara	Chieti	932	937
					Villafora	Badia Polesine	Badia Polesine	989	995
					Villa Fornice	Saonara	Padova	225	226
					Villa Fornace *	Crecchio	Lanciano	108	108
					Villa Fornaci	Rocca de' Giorgi	Voghera	242	256
						Bellinzago Lombardo	Milano	422	434
					Villafraanca	Forno di Rivara	Torino	164	182

FRAZIONI DI COMUNE E COMUNI	COMUNE DI CUI FA PARTE LA FRAZIONE	CIRCONDARIO O DISTRETTO	POPOLAZIONE 1881		FRAZIONI DI COMUNE E COMUNI	COMUNE DI CUI FA PARTE LA FRAZIONE	CIRCONDARIO O DISTRETTO	POPOLAZIONE 1881	
			presente	residente (legale)				presente	residente (legale)
Villafranca.....	Medolla.....	Mirandola.....	975	984	Villamagna, Casale, Aosta, San Martino, Or-	Sellano.....	Spoletto.....	451	455
Villafranca.....	Quart.....	Aosta.....	246	249	taggi e Pupaggi.....	Chiari.....	2376	2403	
Villafranca.....	Spinea.....	Mestre.....	156	159	Villamagna	Perugia.....	438	440	
Villafranca.....	Valle Castellana.....	Teramo.....	87	87	Villamagna.....	Volterra.....	843	843	
Villafranca.....	Villafranca di Verona	Villafranca di Verona	4180	4205	Villamagna	Sant' Angelo de'	871	866	
Villafranca.....	Villafranca in Lunigiana	Pontremoli.....	919	1008	Villamaina	Lombardi.....	1815	1903	
Villafranca.....	Villafranca Padovana	Padova.....	1332	1331	Villamar.....	Cagliari.....	1815	1903	
Villafranca.....	Villafranca Piemontese	Pinerolo.....	4465	4625	Villa Marcone.....	Crecchio.....	112	112	
Villafranca d'Asti	Villafranca d'Asti	Asti.....	1957	2155	Villamarzana	Lanciano.....	1212	1212	
Villafranca d'Asti	Villafranca d'Asti	Asti.....	770	851	Villamarzana.....	Rovigo.....	1708	1717	
Villafranca di Verona	Villafranca di Verona	Villafranca di Verona	8688	8720	Villamascitti.....	Villamarzana.....	1169	1175	
Villafranca in Lunigiana	Villafranca in Lunigiana	Pontremoli.....	3814	4277	Villamassargia	Crecchio.....	112	112	
Villafranca Padovana	Villafranca Padovana	Padova.....	2647	2648	Villamena.....	Lanciano.....	2090	2043	
Villafranca Piemontese	Villafranca Piemontese	Pinerolo.....	8035	8231	Villamezzo.....	Iglesias.....	414	421	
Villafranca Sicula	Villafranca Sicula	Bivona.....	2598	2599	Villa Minozzo	Salerno.....	724	767	
Villa Frassene	Voltago.....	Agordo.....	302	324	Villa Minozzo.....	Salerno.....	5734	7868	
Villafredda, Molinis	Segnacco.....	Palermo.....	3101	3149	Villamirano.....	Reggio Emilia.....	618	696	
Villaga	Segnacco.....	Tarcento.....	218	235	Villamirano.....	Cuneo.....	498	502	
Villaga	Villaga.....	Barbarano.....	640	652	Villamiroglio	Casale Monferrato.....	1546	1609	
Villagana	Villachiaro.....	Chiari.....	221	206	Villamiroglio.....	Casale Monferrato.....	794	818	
Villaganzerla	Castagnero.....	Barbarano.....	1002	1012	Villammare.....	Vibonati.....	371	442	
Villa Garibaldi	Roncoferraro.....	Mantova.....	628	656	Villa Molino.....	Castellalto.....	103	101	
Villa Gizzi	Leonessa.....	Cittaducale.....	151	174	Villa Montotto.....	Monte Rubbiano.....	213	227	
Villagrande	Cecenighe.....	Agordo.....	495	583	Villamora.....	Vigonovo.....	305	303	
Villa Grande	Montebaroccio.....	Pesaro.....	741	738	Villa Morganti (v. Colli del Tronto e Villa Morganti)	Rognano.....	198	200	
Villagrande	Monte Copiolo.....	Urbino.....	623	651	Villanasco.....	San Severino Lucano	685	801	
Villagrande	Rivamonte.....	Agordo.....	488	574	Villaneto.....	Santo Stefano d'Aveto	269	288	
Villagrande	San Demetrio ne' Vestini	Aquila.....	739	809	Villanoce.....	Nonantola.....	1436	1430	
Villagrande	Tornimparte.....	Aquila.....	445	479	Villanova.....	Accumoli.....	84	115	
Villagrande, San Nicola, San Tommaso, Inbisci, Casolari e Dea	Ortona.....	Lanciano.....	2685	2683	Villanova.....	Adrara San Martino	261	287	
Villagrande San Salvatore	Villagrande, Strisaili	Lanusei.....	1216	1188	Villanova.....	Bagnacavallo.....	2731	2761	
Villagrande Strisaili	Villagrande, Strisaili	Lanusei.....	1389	1278	Villanova.....	Barzano.....	273	278	
Villa Grazia e Zucco	Carini.....	Palermo.....	370	307	Villanova.....	Bernareggio.....	499	522	
Villagrecia	Nuraminis.....	Cagliari.....	214	249	Villanova.....	Borca.....	152	182	
Villagrossa	Calice al Cornoviglio	Massa e Carrara.....	297	331	Villanova.....	Pieve di Cadore.....	325	349	
Villagrossa	Castel d'Ario.....	Mantova.....	366	365	Villanova.....	Piacenza.....	131	122	
Villa Guardia	Villa Guardia.....	Porto Maurizio.....	303	334	Villanova.....	Casal Maggiore.....	620	641	
Villa Guardia	Maccio.....	Como.....	148	155	Villanova.....	Cassolo Nuovo.....	417	409	
Villaguttera	Rubano.....	Padova.....	396	396	Villanova.....	Cepagatti.....	799	807	
Villa Incino	Incino.....	Como.....	610	608	Villanova.....	Chiusaforte.....	351	382	
Villa inferiore	Cervarolo.....	Varallo.....	364	410	Villanova.....	Fiano.....	21	21	
Villa inferiore	Rimella.....	Varallo.....	123	141	Villanova.....	Ficano.....	103	123	
Villair	La-Salle.....	Aosta.....	113	127	Villanova.....	Fossalta di Portogruaro	410	412	
Villair	Morgex.....	Aosta.....	446	484	Villanova.....	Istrana.....	496	496	
Villair	Quart.....	Aosta.....	849	848	Villanova.....	Lusevera.....	462	473	
Villalago	Villalago.....	Solmona.....	982	1308	Villanova.....	Motta di Livenza	1265	1272	
Villa Lanuti	Chieti.....	Chieti.....	185	188	Villanova.....	Pedivigliano.....	153	170	
Villa Lapa	Briatico.....	Monteleone di Calabria	24	21	Villanova.....	Ravenna.....	717	717	
Villa Latina	Villa Latina.....	Sora.....	1451	1691	Villanova.....	Reggiolo.....	738	745	
Villa Latina	Villa Latina.....	Sora.....	1111	1252	Villanova.....	Ronco Canavese.....	316	385	
Villalba	Villalba.....	Caltanissetta.....	4137	4181	Villanova.....	San Giorgio di Nogaro	222	223	
Vill'Albese	Como.....	Como.....	1835	1881	Villanova.....	San Giovanni di Mauzano	534	541	
Vill'Albese	Vill'Albese.....	Como.....	1476	1520	Villanova.....	San Michele al Tagliamento	671	680	
Villa Lesa	Villa Lesa.....	Pallanza.....	485	495	Villanova.....	Saonara.....	379	380	
Villalfonsina	Villalfonsina.....	Vasto.....	1694	1702	Villanova.....	Soriasco.....	243	242	
Villalta	Agordo.....	Agordo.....	199	229	Villanova.....	Valle Noncello.....	252	253	
Villalta	Fagagna.....	San Daniele del Friuli	724	746	Villanova.....	Vignale.....	1383	1378	
Villalta	Gazzo.....	Cittaducale.....	406	410	Villanova.....	Villanova d'Albenga	768	861	
Villalta	Udine.....	Udine.....	158	148	Villanova.....	Villanova del Ghebbo	1281	1285	
Villalta e Cella	Cesenatico.....	Cesena.....	1109	1119	Villanova di Campo San Piero	Villanova di Campo San Piero	974	964	
Villa Lucci	Leonessa.....	Cittaducale.....	110	170	Villanova (v. Bannia e Villanova)	Villanova (v. Castellotto di Brenzone con Villanova)			
Villalunga	Caddo.....	Domodossola.....	65	73	Villanova (v. Castello, Arciano, ecc.)	Villanova (v. Castello, Arciano, ecc.)			
Villalunga	Casalgrande.....	Reggio Emilia.....	213	213	Villanova Biellese	Biella.....	323	307	
Villalunga	Stellanello.....	Albenga.....	302	315	Villanova d'Albenga	Albenga.....	1149	1268	
Villalunga	Torre del Mangano	Pavia.....	669	671	Villanova d'Ardenghi	Pavia.....	776	787	
Villalvernia	Villalvernia.....	Tortona.....	1029	1128	Villanova d'Asti	Asti.....	3619	3697	
Villalvernia	Villalvernia.....	Tortona.....	710	797	Villanova d'Asti.....	Asti.....	2083	2141	
Villamaggiore	Lacchiarella.....	Abbategrasso.....	306	308					

FRAZIONI DI COMUNE E COMUNI	• COMUNE DI CUI FA PARTE LA FRAZIONE	CIRCONDARIO O DISTRETTO	POPOLAZIONE 1881		FRAZIONI DI COMUNE E COMUNI	COMUNE DI CUI FA PARTE LA FRAZIONE	CIRCONDARIO O DISTRETTO	POPOLAZIONE 1881	
			presente	residente (legale)				presente	residente (legale)
Villanova de' Beretti (v. Carpi gnago e Villanova de' Beretti)					Villaraspas	Mason Vicentino	Marostica	826	834
Villanova del Battista		Ariano di Puglia	2021	2022	Villa Raspa	Spoltore	Penne	202	204
Villanova del Ghebo		Lendinara	1758	1759	Villa Raverio	Besana in Brianza	Monza	770	795
Villanova di Campo San Piero		Campo San Piero	2045	2035	Villarazzo	Castelfranco Veneto	Castelfranco Veneto	627	625
Villanova di Mathi.		Torino	362	380	Villarbasse	Torino	Torino	1211	1220
Villanova e Villabella	San Bonifacio	San Bonifacio	426	430	Villarboit	Villarboit	Vercelli	1195	1149
Villanovaterra	Cagliari	Cagliari	581	593	Villarboissio	Grassano	Vercelli	933	900
Villanova Maradina	Cagliari	Cagliari	1108	1121	Villardamond	Pinerolo	Mondovì	289	290
	Mantova	Mantova	1689	1667	Villards	Pinerolo	Pinerolo	114	141
Villanova Marchesana	Polesella	Polesella	2005	2014	Villareale	Susa	Susa	57	68
Villanova Marchesana	Polesella	Polesella	955	954	Villareggia	Mortara	Mortara	306	312
Villanova Mondovì	Mondovì	Mondovì	3819	4101	Villareggia	Ivrea	Ivrea	1483	1574
Villanova Mondovì	Mondovì	Mondovì	1180	1242	Villareggio	Pavia	Pavia	273	262
Villanova Monferrato	Casale Monferrato	Casale Monferrato	3403	3416	Villaregia	Adria	Adria	324	319
Villanova Monteleone	Alghero	Alghero	4390	4446	Villareja	Penne	Penne	367	368
Villanova Solaro	Saluzzo	Saluzzo	1724	1757	Villarelli	Albenga	Albenga	134	142
Villanova Solaro	Saluzzo	Saluzzo	1469	1501	Villareson	Aosta	Aosta	68	77
Villanova Strisaili	Lanusei	Lanusei	62	62	Villaret	Aosta	Aosta	123	131
Villanova sull'Arda	Fiorenz. d'Arda	Fiorenz. d'Arda	2895	2913	Villaret (v. Chiesa, Castello, ecc.)	Roure	Pinerolo	376	447
Villanova sull'Arda	Fiorenz. d'Arda	Fiorenz. d'Arda	928	942	Villaret-Damont (v. Flandre, Villaret, Damont, ecc.)				
Villanova Truschedu	Oristano	Oristano	435	426	Villaretti	Lemie	Torino	279	312
Villanova Tulo	Lanusei	Lanusei	757	767	Villaretti e Scarvasio	Torre Bormida	Alba	217	235
Villanovetta	Saluzzo	Saluzzo	925	973	Villaretti	Bagnolo Piemonte	Saluzzo	586	594
Villanterio	Pavia	Pavia	3208	3249	Villaretto	Torino	Torino	901	847
Villanterio	Pavia	Pavia	2972	3004	Villaretto	Usseglio	Torino	85	93
Villanova	Bologna	Bologna	359	345	Villaretto, Ronelle	Novalesa	Susa	197	222
Villanova	Perugia	Perugia	396	395	Villar Focchiaro	Susa	Susa	2582	2682
Villanova	San Daniele del Friuli	San Daniele del Friuli	732	753	Villar Focchiaro	Susa	Susa	698	703
Villanova	Torre Pallavicina	Treviglio	680	680	Villaricca	Casoria	Casoria	2871	2915
Villanova	Villanova sul Clisi	Salò	656	656	Villarielli	Chieti	Chieti	998	988
Villanova (v. Monticelli d'Oglio e Villanova)					Villari Riferdo	Saluzzo	Saluzzo	240	250
Villanova (v. Roncadelle e Villanova)					Villarios Masainas	Villarios Masainas	Iglesias	310	310
Villanova Majardina	Porto Mantovano	Mantova	165	168	Villarios Masainas	Bagnolo Piemonte	Iglesias	2744	2744
Villanova Sillaro	Lodi	Lodi	2095	2113	Villaro	Saluzzo	Saluzzo	2465	2491
Villanova Sillaro	Lodi	Lodi	1142	1154	Villaro	Alba	Alba	76	76
Villanova sul Clisi	Salò	Salò	719	718	Villaro	Cuneo	Cuneo	157	177
Villa Oliva (v. Borla, Villa Oliva, ecc.)					Villaro	Mondovì	Mondovì	25	25
Villa Oneto e Camposasco	San Colombano Certenoli	Chiavari	665	772	Villaro	Mondovì	Mondovì	173	187
Villaorba	Pasian Schiavonesco	Udine	523	556	Villaro	Mondovì	Mondovì	111	116
Villapajera	Feltre	Feltre	744	813	Villaro	Mondovì	Mondovì	319	350
Villa Panaro	Nonantola	Modena	1898	1877	Villaro	Cremona	Cremona	580	584
Villa Paschero	Melle	Saluzzo	251	269	Villaromagnano	Tortona	Tortona	648	643
Villa Paschero	Stroppo	Cuneo	151	174	Villaromagnano	Tortona	Tortona	528	526
Villa Pasquelli	Sabbioneta	Viadana	2050	2137	Villa Romana	Avezzano	Avezzano	479	477
Villa Pedergnano	Erbusco	Chiari	907	929	Villa Romanò	Como	Como	426	437
Villaperuccio	Santadi	Cagliari	673	671	Villa Romanò	Piemonte	Piemonte	359	368
Villapiana	Fonte	Castrovillari	1257	1160	Villarosa	Piazza Armerina	Piazza Armerina	9652	9601
Villapiana	Lentiai	Feltre	162	174	Villarosa	Piazza Armerina	Piazza Armerina	9021	8970
Villa Piattoni	Castel di Lama	Asolo Piceno	174	182	Castelli	Teramo	Teramo	250	252
Villapizzone	Musocco	Milano	1019	1013	Luzzara	Guastalla	Guastalla	4329	4359
Villa Poma	Villa Poma	Revere	1738	1749	Villar Pellice	Pinerolo	Pinerolo	2025	2175
Villa Pompeana	Zelo Buon Persico	Lodi	1409	1423	Villar Perosa	Pinerolo	Pinerolo	860	900
Villa Popenza	Macerata	Macerata	254	247	Villar Perosa	Pinerolo	Pinerolo	1220	1250
Villapriolo	Villarosa	Piazza Armerina	1855	1887	Villar Perosa	Pinerolo	Pinerolo	423	430
Villa Pulcini	Leonessa	Cittaducale	167	217	Villar S. Costanzo	Cuneo	Cuneo	2482	2688
Villaputzu	Acceglio	Cuneo	2641	2659	Villar S. Costanzo	Cuneo	Cuneo	1741	1854
Villar	Ala di Stura	Torino	250	291	Villazino	Pavia	Pavia	212	213
Villar	Sampeyre	Saluzzo	760	836	Villasaletta	Pisa	Pisa	415	423
Villar Almese	Susa	Susa	1448	1486	Villasalto	Cagliari	Cagliari	1854	1821
Villar Almese	Villar Almese	Susa	833	849	Villa San Faustino	Perugia	Perugia	422	435
Villa Rantino	Ofena	Aquila	179	179	Villa San Fiorano	Monza	Monza	1890	1900
					Villa San Fiorano	Monza	Monza	1099	1107
					Villa San Giovanni	Reggio Calabria	Reggio Calabria	4072	5073
					Villa San Giovanni	Reggio Calabria	Reggio Calabria	2918	2973
					Villa San Giovanni	Napoli	Napoli	5367	5283
					Villa San Giuseppe	Reggio Calabria	Reggio Calabria	1416	1498
					Villa San Leonardo	Lanciano	Lanciano	1043	1045
					Villa San Pietro	Cittadella	Cittadella	734	715
					Villa San Sebastiano	Avezzano	Avezzano	1276	1286
					Villa San Secondo	Casale Monferrato	Casale Monferrato	1241	1242
					Villa San Secondo	Casale Monferrato	Casale Monferrato	969	970
					Villa San Silvestro	Spoleto	Spoleto	106	129
					Villa San Silvestro	Chieti	Chieti	575	585
					Villa Santa Croce	Piedimonte d'Alife	Piedimonte d'Alife	578	576
					Villa Santa Lucia	Sora	Sora	1749	1761
					Villa Santa Lucia	Aquila	Aquila	948	984
					Villa Santa Maria	Lanciano	Lanciano	2607	3057
					Villa Santa Maria	Lanciano	Lanciano	2544	2987
					Villa Santa Maria	Spoltore	Spoltore	225	225

FRAZIONI DI COMUNE E COMUNI	COMUNE DI CUI FA PARTE LA FRAZIONE	CIRCONDARIO O DISTRETTO	POPOLAZIONE 1881		FRAZIONI DI COMUNE E COMUNI	COMUNE DI CUI FA PARTE LA FRAZIONE	CIRCONDARIO O DISTRETTO	POPOLAZIONE 1881		
			presente	residente (legale)				presente	residente (legale)	
Villa Sant'Angelo ..		Aquila	614	773	Villetta	San Romano	Castelnuovo di Garfagnana	265	260	
Villa Sant'Angelo ..	Villa Sant'Angelo	Aquila	458	562	Villetta Barrea		Solmona	1163	1650	
Villa Sant'Angelo ..	Serrara Fontana.	Pozzuoli	275	284	Villette		Domodossola	322	390	
Villa Santina		Tolmezzo	997	997	Villette (v. Castelma- nardo, ecc.)	Sedico	Belluno	210	217	
Villa Santina	Villa Santina	Tolmezzo	541	533	Viliago ed Unite	Gaggio Montano.	Vergato	359	375	
Villa Santo Stefano ..		Frosinone	1286	1266	Villiana		Ostiglia	2739	2743	
Villasaviola	Motteggiana	Gonzaga	1336	1317	Villimpenta		Ostiglia	2093	2094	
Villa Scagnello	Scagnello	Mondovì	310	326	Villimpenta		Piacenza	453	469	
Villasco	CarpanetaDosimo	Cremona	162	161	Villò		Arezzo	29	28	
Villa Scozia	Arcellasco	Como	10	10	Villone San Fila- stro		Bergamo	1024	1027	
Villa Selciaroli	Crecchio	Lanciano	148	155	Villongo Sant'Ales- sandro		Bergamo	901	923	
Villa Serraglio	Massa Lombarda.	Lugo	317	322	Villongo Sant' Ales- sandro	Villongo Sant' Ales- sandro	Bergamo	643	659	
Villa Sile	Casazza della De- lizia	San Vito al Ta- gliamento	77	76	Villora	Varsi	Parma	183	200	
Villasimius		Cagliari	983	977	Villorba		Triviso	4298	4379	
Villasmundo	Mcilli	Siracusa	778	780	Villorba	Villorba	Triviso	1196	1241	
Villasola	Cisano Bergama- sco	Bergamo	832	869	Villorba	Villorba	Sacile	199	201	
Villasopra		Biella	200	208	Villoro	Villoro	Chicchio	1270	1342	
Villasor		Cagliari	2513	2548	Villotta *	Villotta *	San Vito al Ta- gliamento	583	598	
Villa Soraggio	Sillano	Castelnuovo di Garfagnana	210	268	Villuza	Corniglio	Parma	149	173	
Villasotto		Biella	176	178	Villuzza (v. San Pietro e Villuzza)		Clusone	214	258	
Villaspiocosa		Cagliari	491	427	Vilmaggiore	Vilminore	Clusone	1061	1176	
Villastanza	Parabiago	Gallarate	862	854	Vilminore	Vilminore	Clusone	545	606	
Villa Stellone		Torino	2739	2800	Vilmonone	Cura Carpignano	Pavia	355	360	
Villa Stellone	Villa Stellone	Torino	2194	2262	Vimercate	Tavernola Reno.	Monza	4174	4643	
Villastrada	Dosolo	Viadana	1635	1684	Vimignano	Vergato	Monza	655	656	
Villa Succhivo	Serrara Fontana.	Pozzuoli	219	223	Vimodrone	Monza	Lecco	1536	1561	
Villa superiore *	Avenone	Salò	197	229	Vimogno	Monza	Lecco	258	288	
Villa superiore	Cervarolo	Varallo	259	301	Vinacciano	Serravalle Pisto- jese	Pistoja	459	458	
Villa superiore	Rimella	Varallo	134	145	Vinadio		Cuneo	3176	3463	
Villata		Novara	2194	2199	Vinadio	Vinadio	Cuneo	1327	1378	
Villa Talamazzi	San Martino del Lago	Casalmaggiore ..	201	201	Vinaglio	Mornago	Gallarate	256	267	
Villa Talla		Porto Maurizio ..	400	443	Vinajo	Lauro	Tolmezzo	704	759	
Villate	Mercenasco	Ivrea	702	826	Vinano e Valbona ..	Matelica	Macerata	169	171	
Villatico	Colico	Como	761	839	Vinazza	Tiglieto	Savona	154	166	
Villa Toppi	Chieti	Chieti	227	229	Vinca	Fivizzano	Massa e Carrara.	459	597	
Villatorta	Saonara	Padova	343	342	Vinchiaturu	Fivizzano	Campobasso	4839	4080	
Villa Trinita'	Trinita'	Mondovì	1528	1568	Vinchio		Asti	1838	1533	
Villa Trojana *	Lugnano di Villa Trojana	Cittaducale	598	657	Vinci		San Miniato	7147	7227	
Villa Tucci	Crecchio	Lanciano	695	696	Vinci	Vinci	San Miniato	2413	2439	
Villa Urbana		Oristano	1159	1170	Vinciolo (v. Causso, Vinciolo, ecc.)		Magisano	Catanaro	354	403
Villaurea	Termini Imerese	Termini Imerese.	176	139	Vinco (v. Pavigliano e Vinco)	Leonessa	Cittaducale	171	250	
Villa Uzzano	Ortignano Rag- giolo	Arezzo	235	248	Vincollise		Torino	3183	3249	
Villa Val di Rocco ..	Pescara	Chieti	151	153	Vindoli		Torino	2730	2796	
Villa Valignani	Chieti	Chieti	384	387	Vinigo (v. Peajo e Vi- nigo)	Vinovo	Biella	495	514	
Villa Vallefonga		Avezano	1715	2189	Vinovo	Vinovo	Novara	1746	1723	
Villavecchia (v. Soc- cisa e Villavecchia) ..		Lecco	818	836	Vintebbio	Vinzaglio	Novara	1073	1053	
Villa Vergano		Thiene	2149	2165	Vinzaglio	Vio (v. Sellano, Mon- talbo, ecc.)				
Villaverla		Villaverla	1554	1575	Vioglio (v. Soprana superiore)					
Villaverla		Lodi	2081	2106	Viola					
Villavesco		Lodi	653	660	Viola	Bagnacavallo	Mondovì	1311	1452	
Villavesco		Porto Maurizio ..	500	551	Viole e San Vitale ..	Lugo	Lugo	780	791	
Villavetro (v. Bo- gliaco, ecc.)		Aosta	265	279	Violetto	Assisi	Foligno	897	906	
Villa Viani		Valpelline	109	122	Vione		Croce di Mosso ..	90	90	
Villaz	Leonessa	Cittaducale	109	122	Vione		Breno	1311	1478	
Villa Zunna	Belmonte in Sabi- na	Rieti	333	334	Vione		Breno	524	576	
Ville	Belmonte in Sabi- na	Rieti	333	334	Vione		Mazzo di Vatel- lina	239	257	
Ville	Marmellino	Brescia	330	326	Viora		Paroldo	144	157	
Ville	Monte Falcone Appennino	Fermo	376	409	Viotto		Scalenghe	518	510	
Ville	Terranova Brac- ciolini	Arezzo	327	327	Viozene		Ormea	415	525	
Ville (v. Fiamignano, Meccato, ecc.)		Ortona	1500	1513	Virago (v. Granigo e Virago)	Somma Lombarda	Gallarate	253	255	
Ville Caldari, Iubatti, Ruatti e Torre		Mentoulles	181	192	Virani (v. Capelli e Virani)		Terra del Sole e Castrocaro	162	162	
Ville-Cloze		Aosta	98	107	Virano		Rocca S. Casciano	162	162	
Ville dessous		Aosta	232	242	Virco Villa		Bertiole	347	386	
Ville (La Côte)		Aosta	847	803	Virgoletta		Villafranca in Lu- nigiana	439	500	
Ville * , Nabian, Aba. ..		Challant - Saint- Victor	504	512			Pontremoli	439	500	

FRAZIONI DI COMUNE E COMUNI	COMUNE DI CUI FA PARTE LA FRAZIONE	CIRCONDARIO O DISTRETTO	POPOLAZIONE 1881		FRAZIONI DI COMUNE E COMUNI	COMUNE DI CUI FA PARTE LA FRAZIONE	CIRCONDARIO O DISTRETTO	POPOLAZIONE 1881	
			presente	residente (legale)				presente	residente (legale)
Virle *	Ville Tre Ponti ..	Brescia	839	854	Vivaro	Vivaro	Maniago	770	1038
Virle Piemonte		Pinerolo	1712	1658	Vivaro	Dueville	Vicenza	613	606
Virle Tre Ponti		Brescia	1076	1045	Vivaro Romano	Vistarino	Roma	871	927
Virolo (v. Canneto, Antigo, ecc.)					Vivente	Pavia	Pavia	431	426
Visano	Palazuolo	Brescia	959	971	Vivero	Moncalieri	Torino	125	126
Visaloro	Viagrande	Firenze	142	142	Viverone		Biella	1736	1787
Viscoloro		Catania	371	383	Viverone superiore	Viverone	Biella	1242	1285
Viscoloro		Ivrea	2290	2476	Viviano	Inverso Pinasca	Biella	326	329
Visciano		Nola	1838	1860	Vivo	Castiglione d'Or- cia	Pinerolo	170	189
Visciano	Calvi Risorta	Caserta	1144	1136	Viziosi	Castiglione d'Or- cia	Montepulciano	228	232
Viscerano	Travo	Piacenza	312	332	Vizzata (v. San Cas- siano, Livizzano, ecc.)	Dipignano	Cosenza	177	192
Viserba	Rimini	Rimini	796	794	Vizzini	Granaglione	Vergato	203	322
Visignola	Bellagio	Como	416	453	Vizzola	Fornovo di Taro	Caltagirone	14191	14324
Visigna	Civiglio	Como	147	145	Vizzola Ticino		Parma	158	161
Visignano	Cascina	Pisa	692	699	Vizzola Ticino	Vizzola Ticino	Gallarate	348	345
Visignolo	Baiso	Reggio Emilia	234	228	Vizzola Ticino		Gallarate	164	164
Visignolo	Pasiano	Pordenone	948	1002	Vizzola Predabissi		Milano	697	644
Visignolo	Corno di Rosazzo	Cividale del Friuli	219	247	Vò		Este	3000	2988
Visinale di sotto		Lecco	584	598	Vò		Este	266	271
Visino	Montebelluna	Montebelluna	1540	1557	Vòbarno	Vòbarno	Salò	2394	2409
Visnà	Vazzola	Conegliano	1082	1086	Vòbarno	Vobarno	Salò	1709	1730
Visnà	Spresiano	Treviso	443	456	Vobbia	Crocefieschi	Genova	459	570
Visnadello	Belluno	Belluno	514	551	Vocca		Varallo	428	486
Visome	Acqui	Acqui	2079	2057	Vocca *	Vocca	Varallo	85	96
Visone	Castiglione d'Intelvi	Como	40	49	Vocema	Arquata Scrivia	Novi Ligure	237	265
Visonzo	Pasian Schiavonesco	Udine	458	463	Voceto	Amatrice	Cittaduale	93	139
Vissani	Monteccasiano	Macerata	886	909	Vocogno *	Vocogno e Presti- none	Domodossola	182	220
Visso		Camerino	1984	2380	Vocogno e Presti- none	Vò del Buffi	Domodossola	268	335
Visso, Borgo Sant'Antonio, Borgo San Giovanni, Aschio, Macereto e Cupi		Moggio Udinese	64	73	Vò del Buffi		Monselice	140	140
Vissocco con Piccol Colle					Vodo		Pieve di Cadore	1975	2506
Vissocco con Piccol Colle					Vodo		Pieve di Cadore	1079	1432
Vissone	Piano Camuno	Breno	301	319	Voga *	Menarola	Sondrio	43	50
Vistarino		Pavia	1244	1250	Voghenza	Portomaggiore	Ferrara	953	942
Vistarino		Pavia	702	713	Voghera	Voghera	Voghera	16376	16613
Vistarino		Ivrea	960	1093	Voghera	Voghera	Voghera	10785	10964
Vistrorio		Alcorno	5175	5255	Voghera	Portomaggiore	Ferrara	1242	1247
Vita	Montano Comasco	Como	112	110	Voghera	Riva Valdobbia	Varallo	214	238
Vitello		Viterbo	19854	19941	Voghera	Riva Valdobbia	Varallo	29	32
Viterbo	Viterbo	Viterbo	17086	17347	Voghera	Toano	Reggio Emilia	175	205
Viterbo	Laterina	Arezzo	223	227	Voghera	Voghera	Pallanza	1619	1767
Viterbo	Coreglia Antemini	Lucca	483	536	Voghera	Voghera	Pallanza	746	792
Vitiana	Viticuso ed Acquafondata	Sora	960	1038	Voghera	Subbiano	Arezzo	465	463
Viticuso					Voi	Cravagliana	Varallo	48	56
Viticuso ed Acquafondata					Voiantes (v. Quadra alta)				
Vitigliano	Ortelle	Gallipoli	695	699	Voisinal	Oyace	Aosta	66	67
Vitignano	Meldola	Forlì	618	618	Voix	Rhème - Saint- Georges	Aosta	55	60
Vito	Reggio Calabria	Reggio Calabria	517	517	Volano (v. Pomposa)				
Vito d'Asio	Spilimbergo	Spilimbergo	2915	3031	Volargne	Dolcè	San Pietro in Ca- riano	659	691
Vito d'Asio	Spilimbergo	Spilimbergo	1151	1191					
Vitojo	Camporgiano	Castellnuovo di Garfagnana	112	121	Volastra	Riomaggiore	Spezia	202	204
Vitolini		San Miniato	1946	1961	Volciano	Volciano	Salò	1132	1110
Vitrochiano		Viterbo	2016	2047	Volciano	Volciano	Salò	477	477
Vitriola *	Montefiorino	Pavullo nel Fri- giano	940	981	Volciana	Leonessa	Cittaduale	89	145
Vittadone		Lodi	724	726	Voldomino	Voldomino	Varese	1002	881
Vittadone		Lodi	495	495	Voldomino	Voldomino	Varese	659	609
Vitta Marone	San Damiano al Colle	Voghera	569	577	Volegno	Volegno	Lucca	276	286
Vittone (v. Rosazza, Vitone, ecc.)					Volesio	Tremezzo	Como	185	195
Vittori	Montà	Alba	65	65	Volla	San Sebastiano al Vesuvio	Napoli	1234	1234
Vittoria		Modica	23889	23777	Vollon (v. Pilaz*)				
Vittoria		Modica	22995	22911	Vologno	Castellnuovo nei Monti	Reggio Emilia	370	450
Vittorio		Vittorio	16325	16681	Volon	Zevio	Verona	529	527
Vittorio (v. Villa- chiara e Vittorio)					Volongo	Cremona	Montebelluna	1186	1218
Vittorio Emanuele *	Castellamare A- driatico	Penne	2454	2490	Volpago	Montebelluna	Montebelluna	5515	5584
Vittorito		Solmona	1795	1796	Volpago e Martignago	Volpago	Montebelluna	2103	2117
Vittuone		Abbategrasso	1983	1980	Volpaja	Radda	Siena	1144	1152
Vitulaccio		Caserta	2007	2025	Volpara	Volpara	Voghera	492	496
Vitulano		Benevento	2798	2846	Volpara	Volpara	Voghera	290	293
Vitulano		Benevento	1242	1264	Volpara	Cabella Ligure	Novi Ligure	254	378
Viù		Torino	3152	3460	Volpedo		Tortona	1441	1476
Viù		Torino	528	559	Volpogino		Tortona	279	285
Viù	Rhème-Saint-Georges	Aosta	129	151	Volperino	Mapello	Bergamo	193	198
Vivaro		Maniago	1549	2176	Volpesco (v. Zucca e Volpesco)	Foligno	Foligno	323	346
					Volpez	Sospirolo	Belluno	281	305
					Volpi (v. Molette, Girard, ecc.)				

FRAZIONI DI COMUNE E COMUNI	COMUNE DI CUI FA PARTE LA FRAZIONE	CIRCONDARIO O DISTRETTO	POPOLAZIONE 1881		FRAZIONI DI COMUNE E COMUNI	COMUNE DI CUI FA PARTE LA FRAZIONE	CIRCONDARIO O DISTRETTO	POPOLAZIONE 1881	
			presente	residente (legale)				presente	residente (legale)
Volpiano	Torino	4896	5022	Zaccheo	Castellalto	Teramo	141	142
Volpino	Clusone	1863	1866	Zaffaria	Messina	Messina	652	687
Volpino	Volpino	Clusone	534	533	Zafferana	Catania	Catania	2272	2272
Volpino	Villa d'Adda	Beggamo	584	601	Zafferana Etna	Catania	Catania	4059	4064
Volpino	Zimella	Cologna Veneta	314	317	Zagarise	Catanzaro	Catanzaro	1802	1841
Volpins	Tarcento	Tarcento	234	247	Zagarolo	Roma	Roma	5617	5627
Volpone (v. San De- fendente, San Grato, ecc.)	Zagonara	Belgiojoso	Pavia	254	254
Volponi	Colosimi	Cosenza	59	79	Zagonara (v. San Mar- tino e Zagonara)
Volta	Latisana	Latisana	183	183	Zagro	Cellio	Varallo	78	84
Volta	Volta Mantovana	Volta Mantovana	1756	1813	Zambra	Oltre il Colle	Bergamo	413	453
Volta Berozzo	Padova	Padova	2974	2925	Zambrone	Cascina	Pisa	913	932
Volta Brusegana	Padova	Padova	1016	1016	Monteleone di Ca- labria	1332	1326
Volta con Solivo	Cervarolo	Varallo	164	178	Zambrone	Zambrone	Monteleone di Ca- labria	685	674
Volta di Reno	Argelato	Bologna	856	871	Zammarò	S. Gregorio d'Ip- pona	Monteleone di Ca- labria	548	555
Voltaggio	Novi Ligure	2374	2449	Zampis	Pagnacco	Udine	255	264
Voltago	Agordo	1021	1248	Zanacchi	Bobbio	Bobbio	181	181
Volta Mantovana	Agordo	390	499	Zanano	Sarezzo	Brescia	497	461
Voltago	Voltago	Volta Mantovana	4184	4246	Zanazzi	Zanacchi	Acqui	128	128
Voltagno	Lugo	Lugo	1709	1746	Zaucan	Zanco	Spilimbergo	272	335
Volterra	Volterra	14063	13719	Zandobbio	Zandobbio	Villadeati	925	911
Volterra	Volterra	Volterra	5844	5712	Zandobbio	Zandobbio	Casale Monferrato	1271	1294
Voltido	Casalmaggiore	1136	1119	Zane	Zandobbio	Bergamo	829	847
Voltido	Voltido	Casalmaggiore	263	258	Zanengo	Zanengo	Thiene	1456	1487
Voltiggiano	Montespertoli	Firenze	140	139	Zanga	Zanica	Cremona	530	553
Voltino (v. Quadra alta)	Zanica	Zanica
Voltois	Ampezzo	Ampezzo	176	232	Zanica	Zanica	Biella	290	289
Voltole e Busche	Gualdo Tadino	Foligno	658	660	Zanica	Zanica	Treviglio	2114	2153
Voltorre	Varese	493	512	Zannini (v. Campo- lungo sul Brenta)	Treviglio	2009	2050
Voltre	Civitella di Ro- magna	Forlì	1031	1037	Zanoli	Collere	Clusone	111	149
Voltri	Genova	13621	13749	Zanoli	Gandosso	Bergamo	118	125
Voltri	Voltri	Genova	11599	11738	Zappello	Crema	920	935
Volturara Appula	Foggia	2465	2500	Zappello	Zappello	Crema	512	520
Volturara Iripina	Avellino	4706	5193	Zappolino	Castello di Serra- valle	Bologna	650	651
Volturino	Foggia	3376	3364	Zaponeta	Manfredonia	Foggia	382	385
Volvera	Pinerolo	2242	2256	Zassa	Malonno	Breno	177	183
Vonera	Martiniana Po	Saluzzo	464	496	Zato (v. Lucchio)
Vonzo	Chialamberto	Torino	375	485	Zavattarello	Zavattarello	Bobbio	1845	1925
Vò Pedocchio	Brendola	Vicenza	934	931	Zavedassi	Zavedassi	Bobbio	872	914
Vora	San Bartolommeo Val Cavargna	Como	84	104	Zebedo e Cà de' Fac- chini	Novi Ligure	91	96
Voragno	Ceres	Torino	267	268	Zecca	Curinga	Voghera	180	173
Vorno	Capannori	Lucca	1559	1630	Zecchini	Castel Goffredo	Nicastro	239	239
Vosci	Acquasanta	Ascoli Piceno	44	44	Zeccone	Asola	357	366
Votraci	Montecorvino Ro- vella	Salerno	522	528	Zeccone	Pavia	Pavia	837	843
Votignasco	Cuneo	863	863	Zediani	Pavia	564	581
Voze	Noli	Savona	281	293	Zeghiasco	Treppo Grande	Oristano	691	714
Vuezzis	Rigolato	Tolmezzo	107	110	Zeglianutto	Treppo Grande	Tarcento	97	337
Vuità	Pratiglione	Ivrea	78	89	Zelarino	Tarcento	334	2176
Vulcano	Lipari	Messina	223	232	Zelarino	Zelarino	Mestre	2123	1216
Vulvian (v. Prarayer, Vulvian, ecc.)	Zelassi	Garbagna	Tortona	161	168
					Zelata	Beregardo	Pavia	673	678
					Zelbio	Como	325	387
					Zellina	San Giorgio di Nogaro	Palmanova	188	186
					Zello	Imola	Imola	2097	2103
					Zelo	Giacciano con Ba- ruchella	Badia Polesine	1438	1459
					Zelo	Mezzate	Milano	537	537
					Zelo Buon Persico	Lodi	2248	2241
					Zelo Buon Persico	Zelo Buon Persico	Lodi	909	915
					Zelo Surigone	Abbiategrosso	442	443
					Zeme	Mortara	2866	2866
					Zeme	Zeme	Mortara	2591	2607
					Zeminiiana	Massanzago	Campo S. Piero	620	617
					Zenerigolo	San Giovanni in Persiceto	Bologna	2118	2120
					Zenevredo
					Zenevredo	Zenevredo	Voghera	455	457
					Zenich	Rivamonte	Voghera	264	266
					Zenna con Bersona	Agordo	363	418
					Zeno	Pino Lago Mag- giore	Varese	89	56
					Zenodis	Somana	Lecco	95	99
					Zenogli (v. Maja)	Treppo Carnico	Tolmezzo	311	343
					Zenson di Piave
					Zepara	Treviso	1706	1714
					Zerponami	Oristano	232	236
					Zera	Montefiascone	Viterbo	674	673
					Zerba	Verona	105	106
					Buttapietra	Bobbio	1221	1496

W.

Welot (v. Sauris di
sopra).

X.

Xino
Xitta

Z.

Zabatta

Zaccanesca

Zaccanopoli

Zaccaria

FRAZIONI DI COMUNE E COMUNI	COMUNE DI CUI FA PARTE LA FRAZIONE	CIRCONDARIO O DISTRETTO	POPOLAZIONE 1881		FRAZIONI DI COMUNE E COMUNI	COMUNE DI CUI FA PARTE LA FRAZIONE	CIRCONDARIO O DISTRETTO	POPOLAZIONE 1881	
			presente	residente (legale)				presente	residente (legale)
Zerba	Zerba	Bobbio	339	402	Zona			892	717
Zerbido, San Martino, e Baraggia	Fontanetto d' A- gogna	Novara	1080	1091	Zoparto	Bianco	Brescia	156	156
Zerbio	Caorso	Fiorenz. d'Arda	514	532	Zoppè	San Vendemiano	Pieve di Cadore	428	640
Zerbo		Pavia	977	996	Zoppè	Ortodonico	Conegliano	958	970
Zerbo	Rovegno	Bobbio	81	105	Zoppi		Vallo della Lu- cania	134	137
Zerbolò		Mortara	2205	2159	Zoppola		Pordenone	4110	4240
Zerbolò	Zerbolò	Mortara	1289	1278	Zoppola e Ovoledo	Zoppola	Pordenone	1267	1321
Zerboraggia	Calizzano	Albenga	31	52	Zorio (v. Tintoria, ecc.)				
Zerfallu		Oristano	542	519	Zorlesco		Lodi	1951	2001
Zeri		Pontremoli	3531	3980	Zorlesco	Zorlesco	Lodi	1084	1119
Zeriolo	Morgano	Treviso	246	245	Zornasco		Domodossola	132	139
Zerli	Nè	Chiavari	459	502	Zorzino		Clusone	257	282
Zerman	Mogliano Veneto	Treviso	1088	1118	Zorzino	Zorzino	Clusone	179	203
Zermeghedo		Arzignano	593	595	Zorzoi	Sovramonte	Fonzaso	809	968
Zermen e Cart.	Feltre	Feltre	774	823	Zorzone	Oltre il Colle	Bergamo	299	315
Zernago	Preseglie	Salò	44	45	Zottier	Mel	Belluno	449	496
Zerni	Badalucco	San Remo	33	33	Zovello	Rivascelletto	Tolmezzo	453	488
Zero Branco		Treviso	4160	4277	Zovencedo		Barbarano	813	825
Zero Branco	Zero Branco	Verona	2318	2407	Zovencedo	Zovencedo	Barbarano	409	415
Zevio		Verona	6053	5968	Zoverallo		Pallanza	547	572
Zevio	Zevio	Verona	2921	2882	Zoverallo	Zoverallo	Pallanza	221	238
Zianigo	Mirano	Mirano	1519	1536	Zovon	Vò	Este	946	937
Ziano	Vicominario	Piacenza	1303	1304	Zubiena		Biella	2389	2607
Zibana	Palanzano	Parma	174	209	Zucca e Volpesco	Quagliuzzo	Ivrea	198	228
Zibello		Borgo S. Donnino	3723	3756	Zuccarello		Albenga	805	865
Zibello	Zibello	Borgo S. Donnino	1929	1939	Zuccarello	Zuccarello	Albenga	575	628
Zibido al Lambro	Torrevecchia Pia	Pavia	765	782	Zuccarello	Oroero	Chiavari	60	67
Zibido San Giacomo		Abbiategrasso	2110	2143	Zuccaro	Coggiola	Biella	470	492
Zignago		Spezia	1503	1617	Zuccaro	Morterone	Lecco	7	7
Ziletto	Camarda	Aquila	507	595	Zuccaro	Valduggia	Varallo	160	203
Zimella		Cologna Veneta	3162	3180	Zucchea (v. Babano)		Tarcento	82	85
Zimella	Zimella	Cologna Veneta	939	951	Zucchia		Tarcento		
Zimone		Biella	925	954	Zucca (v. Villa Gra- zia)		San Giorgio di Nogaro	187	192
Zinasco		Pavia	4075	4083	Zuccola	Triuggio	Palmanova	418	417
Zinasco nuovo	Zinasco	Pavia	1095	1095	Zuccone Robbasacco		Monza		
Zinasco vecchio	Zinasco	Pavia	1121	1128	Zuel (v. Rolle e Zuel)		Thiene	2963	2895
Zinga	Casabona	Cotrone	628	587	Zugliano		Thiene	1506	1422
Ziona	Carro	Spezia	338	341	Zugliano	Zugliano	Udine	518	523
Ziracco	Remanzacco	Cividale del Friuli	691	737	Zugliano	Pozzolo del Friu- li	Tolmezzo	1074	1272
Zisa e Uditore	Palermo	Palermo	9742	9721	Zugliano		Tolmezzo	279	310
Zivido	Viboldone	Milano	656	614	Zugliano		Varese	398	449
Zizzano	Camino	Casale Monferrato	89	86	Zumaglia		Biella	950	1029
Zoagli		Chiavari	3039	3436	Zumaglini (Saletta)	Zumaglia	Biella	155	162
Zoalengo (v. Sant' Au- relio, ecc.)					Zumpano		Cosenza	1360	1442
Zoanno	Ponte di Legno	Breno	120	162	Zumpano	Zumpano	Cosenza	791	841
Zoate	Tribiano	Lodi	162	165	Zungoli		Ariano di Puglia	2266	2265
Zocca		Pavullo nel Fri- gnano	5632	5767	Zungri		Monteleone di Ca- labria	1474	1476
Zocca	Zocca	Pavullo nel Fri- gnano	1121	1143	Zungrì	Zungrì	Monteleone di Ca- labria	1341	1343
Zocca	Copparo	Ferrara	170	166	Zuni *		Calvi Risorta	612	618
Zocco	Erbusco	Chiari	750	744	Zupino	Sicignano	Campagna	285	211
Zoccorino (v. Vergo)					Zurgnadio	Oppido Mamertina	Palmi	215	217
Zogno		Bergamo	2014	2058	Zuri		Oristano	200	199
Zoja (v. Cascine Stri- biane)					Zurlengo	Gerolanuova	Chiari	228	216
Zola	Terra del Sole e Castrocaro	Rocca S. Casciano	291	291	Zurlera (v. Corzone- ra*, ecc.)				
Zola Predosa		Bologna	5230	5280	Zuzolins		Brescia	471	491
Zollino		Lecce	990	994		Cordovado	San Vito al Ta- gliamento	94	94
Zomeais	Ciseriis	Taranto	257	263					
Zompicchia	Codroipo	Codroipo	678	719					
Zompitta	Reana del Rojale	Udine	316	319					
Zonca	Montescheno	Domodossola	189	191					

AGGIUNTE.

Pagina	FRAZIONI DI COMUNE	COMUNE DI CUI FA PARTE LA FRAZIONE	CIRCONDARIO O DISTRETTO	PO- POLAZIONE 1881		Pagina	FRAZIONI DI COMUNE	COMUNE DI CUI FA PARTE LA FRAZIONE	CIRCONDARIO O DISTRETTO	PO- POLAZIONE 1881	
				presente	residente (legale)					presente	residente (legale)
25	Batignano (v. Roselle)					68	Chiesa nuova (v. Praggatto)				
32	Borgo Aonede (v. Pignano e Borgo Aonede)					90	Flaviano (v. San Lorenzo e Flaviano)				
45	Cannati (v. Salerno, Chiarissi, ecc.)					92	Fornaci (v. Monte l'Abbate)				
58	Castello (v. Monte l'Abbate)					125	Minengo (v. Sant'Aurelio, ecc.)				
64	Cercivento inferiore...	Cercivento.....	Tolmezzo.....	476	504	141	Oltrepò e Pescarito ...	S. Mauro Torinese	Torino	203	202
ivi	Cercivento superiore *	Cercivento.....	Tolmezzo.....	507	541						

ERRATA-CORRIGE.

Pagina	ERRORI		CORREZIONI		Pagina	ERRORI		CORREZIONI	
	FRAZIONI DI COMUNE E COMUNI	PO- POLAZIONE 1881	FRAZIONI DI COMUNE E COMUNI	PO- POLAZIONE 1881		FRAZIONI DI COMUNE E COMUNI	PO- POLAZIONE 1881	FRAZIONI DI COMUNE E COMUNI	PO- POLAZIONE 1881
17	Ancagnano, Simignano e Tojano	—	Ancagnano, Simignano e Tojano	—	53	Casco di sopra.....	—	Casco di sopra *	—
19	Ardauli	—	Ardauli	—	54	Casenove (Decollatura)	—	Casenove *	—
21	Azzanello	1451	Azzanello	1450	55	Cassano Mugnago ...	—	Cassano Mugnago ...	—
22	Badia Calavena	2556	Badia Calavena	2554	ivi	Cassina Verghera	—	Cassina Verghera	—
23	Bantine	—	Bantine	—	56	Cassots (v. Fénillaz-La Croix)	—	Cassots (v. Fénillaz-La Croix)	—
25	Baselia	—	Baselia *	—	ivi	Castagneta (v. Pulignano e Castagneta)	—	Castagneta (v. Putignano e Castagneta)	—
26	Baunia e Villanova ...	—	Baunia e Villanova ...	—	59	Castello, Picchi, ecc...	—	Castello, Picchi, ecc...	—
29	Bisenti	1656 1669	Bisenti	2093 2086	61	Castione (Rancio di Lecco)	—	Castione *	—
39	Cà Dolfin	—	Cà Dolfin *	—	65	Ceresane	—	Ceresane *	—
40	Cadunea	—	Cadunea	—	66	Cervignara	—	Cervignara	—
41	Calgaretto e Runchia..	—	Calgaretto con Runchia..	—	67	Chenal (v. Dones-Javiot)	—	Chenal (v. Dones-Javiot)	—
41	Calloneghe	—	Calloneghe	—	68	Chiesa (Guasila)	—	Chiesa *	—
ivi	Calvanico	1034 1087	Calvanico	1726 1890	ivi	Chiossa	—	Chiossa *	—
ivi	Cambiano	2599	Cambiano	2559	69	Cimamonte * (v. Soprana inferiore)	—	Cimamonte (v. Soprana inferiore)	—
43	Campo del Carro	—	Campo del Carro *	—	70	Cisterna di Roma ...	3056	Cisterna di Roma	3096
44	Campomolino (Castelmagno)	—	Campomolino *	—	72	Collalto	702	Collalto	1255 1429
45	Caneva (Tolmezzo)...	—	Caneva * con Obledo..	—	139	Novacuzzo (v. Preposto)	—	Novacuzzo (v. Preposto)	—
ivi	Caniezza con Obledo..	—	Capella	618 622	145	Pallue (v. Rocca Pretore)	—	Pallue (v. Rocca Pietore)	—
46	Capella	618 622	Caporiacco e Codugnella	—	157	Plon	—	Plou	—
47	Caporiacco e Codugnella	—	Cardana inferiore *	—	179	Saletta (v. Zumagliani)	—	Saletta (v. Zumagliani)	—
48	Cardana inferiore	—	Carlazzo *	—	182	San Damiano, Cantarella e Spinalunga (Campagnano)	—	San Damiano, Cantarella e Spinalacqua (Campagnano)	—
49	Carlazzo	—	Carnate	—	217	Tetti (Tempio Pausania)	—	Telti	—
ivi	Carnate	—	Carpignano * e Villanova de' Beretti	—					
ivi	Carpignano e Villanova de' Beretti	—	Carpineta *	—					
50	Carpineta	—	Carrodano inferiore *	—					
ivi	Carrodano inferiore ..	—	Casanova di Destra * ...	—					
52	Casanova di Destra ...	—		—					

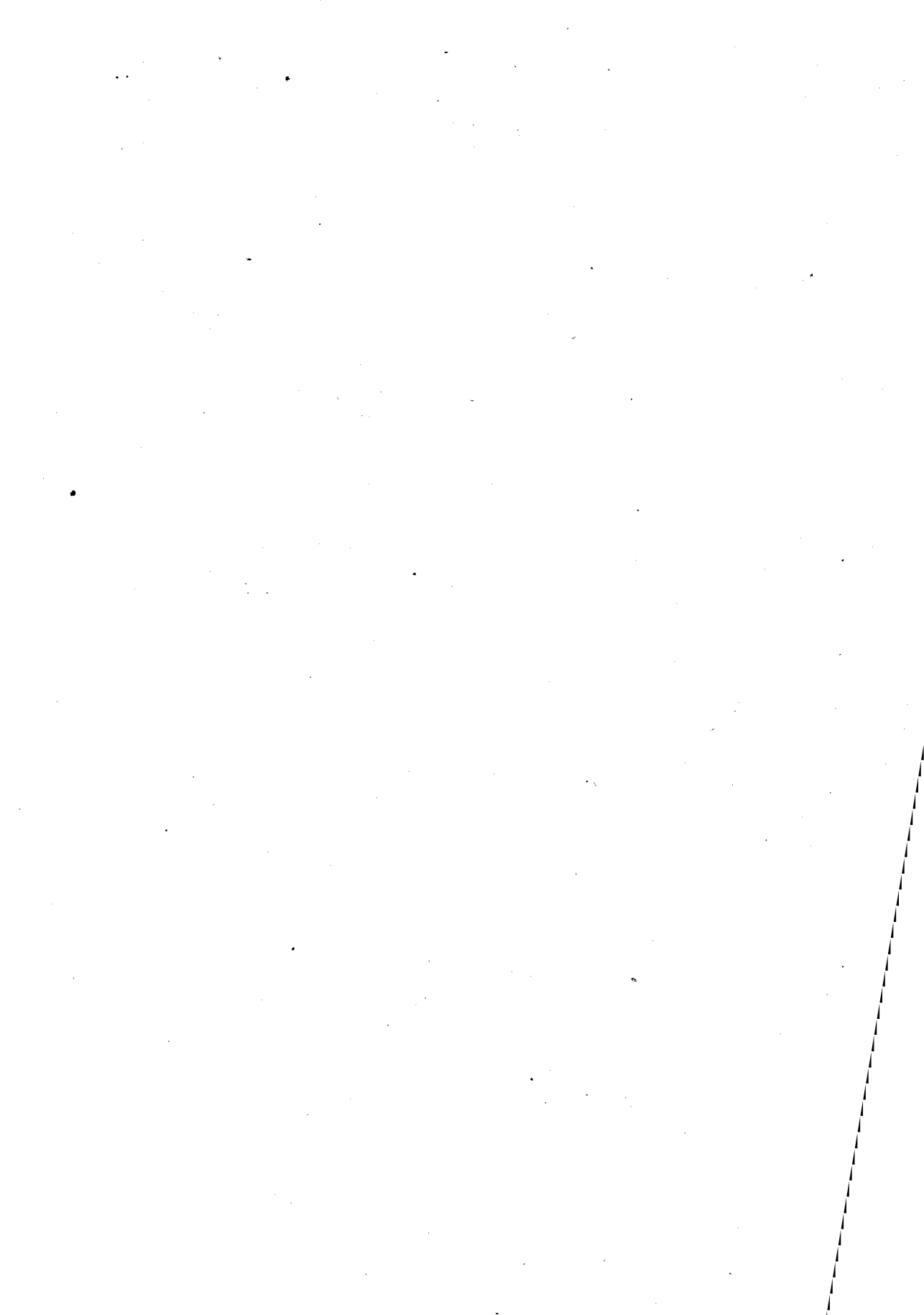

APPENDICE.





VARIAZIONI

nel nome, nel territorio, nella dipendenza amministrativa ecc., delle Frazioni di comune, dei Comuni, dei Circondari (o Distretti) e delle Provincie avvenute dal 1° gennaio 1882 al 31 dicembre 1884.

FRAZIONI DI COMUNE, COMUNI, CIRCONDARI (O DISTRETTI) E PROVINCE	VARIAZIONI AVVENUTE	DATA E NUMERO DELLA LEGGE O DEL DECRETO DI VARIAZIONE	POPOLAZIONE dei Comuni, dei Circondari (o Distretti) o delle Provincie nel 1881 tenuto conto della variazione di territorio	
			presente	re- sidente (legale)
Affori	Staccata la frazione di Bresso (popolazione presente 1701, residente 1728), la quale fu costituita in comune.	D. 8 agosto 1884 n. 2570.....	5535	5674
Almenno San Salvatore ..	Ceduto il territorio di Oltre Brembo (pop. pres. e res. 104) al comune di Villa d'Almè.	D. 31 dicembre 1884 n. 2875 ..	1845	1912
Anguillara	Assunta la denominazione di Anguillara Veneta.....	D. 6 dicembre 1883 n. 1794...	—	—
Antey-la-Magdeleine	Assunta la denominazione di La-Magdeleine.....	D. 30 luglio 1883 n. 1542.....	—	—
ASTI (Circondario).....	Aggregato il comune di Piovà (pop. pres. 1266, res. 1368), staccato dal circondario di Casale Monferrato.	L. 5 luglio 1882 n. 850.....	167944	172038
Atella	Ceduta la frazione Sterpeto (pop. pres. e res. 515) al comune di Avigliano del circondario di Potenza.	L. 25 giugno 1882 n. 824.....	2492	2211
Avigliano	Aggregata la frazione Sterpeto (pop. pres. e res. 515), staccata dal comune di Atella del circondario di Melfi.	L. 25 giugno 1882 n. 824.....	19399	19525
Bagni della Porretta (v. Porretta).				
Belforte.....	Staccata dal comune di Berceto ed aggregata a quello di Borgotaro.	D. 10 aprile 1884 n. 2212.....	—	—
Berceto	Cedute le frazioni di Belforte (pop. pres. 580, res. 642) e Gorro (pop. pres. 206, res. 230) al comune di Borgotaro.	D. 10 aprile 1884 n. 2212.....	5658	6471
BOLOGNA (Provincia)....	Aggregati i comuni di Castel del Rio (pop. pres. 2912, res. 2924), Fontana Elice (pop. pres. 2039, res. 2078) e Tossignano (pop. pres. 2454, res. 2457), staccati dalla provincia di Ravenna.	L. 3 giugno 1884 n. 2328.....	464879	468631
Bolognetta (v. Santa Maria d'Ogliastro).				
Bonavilla (v. Casamatta).				
Bonvicino	Ceduta la frazione Lovera (pop. pres. 217, res. 223) al comune di Murazzano.	D. 27 gennaio 1884 n. 1909....	469	446
Borgo a Mozzano	Ceduta una zona di territorio con una pop. pres. e res. di 53 ab. al comune di Lucca.	D. 22 giugno 1884 n. 2605....	9547	10897
Borgotaro (Comune).....	Aggregate le frazioni di Belforte (pop. pres. 580, res. 642) e Gorro (pop. pres. 206, res. 230), staccate dal comune di Berceto.	D. 10 aprile 1884 n. 2212.....	8115	8637
Borsano.....	Autorizzata a tenere le proprie rendite e passività patrimoniali separate da quelle del rimanente del comune di Sacconago.	D. 20 dicembre 1883 n. 1829..	—	—
Bousson	Ceduta la frazione Rollières (pop. pres. 162, res. 174) al comune di Sauze di Cesana.	D. 25 maggio 1882 n. 817.....	302	315
Bresso	Nuovo comune costituito dalla frazione omonima, staccata dal comune di Affori.	D. 8 agosto 1884 n. 2570.....	1701	1728
Buggiano	Staccata la frazione di Ponte Buggianese (pop. pres. 6144, res. 6545), la quale fu costituita in comune.	D. 6 maggio 1883 n. 1326.....	4481	4484
Cà Emo (v. Fasana di Polesine).				
Calci	Aggregata la frazione di Montemagno (pop. pres. 1155, res. 1213), staccata dal comune di Vicopisano.	D. 10 settembre 1884 n. 2662.	6532	6755
Calusco	Assunta la denominazione di Calusco d'Adda.....	D. 2 dicembre 1883 n. 1743...	—	—

* I nomi dei Circondari (o Distretti) e delle Provincie sono scritti in carattere MAJUSCOLO, quelli dei Comuni in carattere **grasso** e quelli delle Frazioni di comune in carattere piccolo.

FRAZIONI DI COMUNE, COMUNI, CIRCONDARI (O DISTRETTI) E PROVINCE	VARIAZIONI AVVENUTE	DATA E NUMERO DELLA LEGGE O DEL DECRETO DI VARIAZIONE	POPOLAZIONE dei Comuni, dei Circondari (o Distretti) o delle Provincie nel 1881 tenuto conto della variazione di territorio	
			presente	re- sidente (legale)
Camerlata	Soppresso ed aggregato al comune di Como.....	D. 7 dicembre 1884 n. 2825...	—	—
Campofreddo	Assunta la denominazione di Campo Ligure.....	D. 6 aprile 1884 n. 2206.....	—	—
Campo Ligure (v. Campofreddo).				
Capanori	Aggregata una zona di territorio con una pop. pres. e res. di 53 ab., staccata dal comune di Lucca.	D. 22 giugno 1884 n. 2606....	43726	47869
Caprara sopra Panico	Assunta la denominazione di Marzabotto.....	D. 2 luglio 1882 n. 899.....	—	—
Carpineti	Cedute le frazioni di Cavola (pop. pres. 565, res. 585) e di Corneto (pop. pres. 369, res. 377) al comune di Toano.	D. 5 giugno 1884 n. 2406.....	5301	5285
Casacagnano	Staccata dal comune di Venarotta ed aggregata a quello di Rocca del Fluvione.	D. 2 marzo 1882 n. 666.....	—	—
CASALE MONFERRATO (Circondario).	Ceduto il comune di Piovà (pop. pres. 1266, res. 1368) al circondario di Asti.	L. 5 luglio 1882 n. 850.....	155699	158049
Casalsigone ed Unifi	Autorizzato a trasferire la sede municipale dalla frazione Casalsigone in quella di Pozzaglio.	D. 6 marzo 1884 n. 2158.....	—	—
Casamatta	Assunta la denominazione di Bonavilla.....	D. 29 luglio 1882 n. 935.....	—	—
Casarano	Aggregata la frazione di Melissano (pop. pres. 1595, res. 1618), staccata dal comune di Taviano.	D. 31 dicembre 1884 n. 2876..	6434	6488
Caslino Piano d'Erba	Assunta la denominazione di Caslino d'Erba.....	D. 18 luglio 1882 n. 939.....	—	—
Castel del Rio	Staccato dal circondario di Faenza, provincia di Ravenna, ed aggregato al circondario di Imola, provincia di Bologna.	L. 3 giugno 1884 n. 2328.....	—	—
Castelvecchio	Assunta la denominazione di Castelvecchio Calvisio.....	D. 30 luglio 1883 n. 1546.....	—	—
Castrocielo (v. Palazzolo di Castrocielo).				
Cavola	Staccata dal Comune di Carpineti ed aggregata a quello di Toano.	D. 5 giugno 1884 n. 2406.....	—	—
Cedrate	Autorizzata a tenere le proprie rendite e passività patrimoniali separate da quelle del rimanente del comune di Gallarate.	D. 15 giugno 1884 n. 2458....	—	—
Centrale	Autorizzata a tenere le proprie rendite e passività patrimoniali separate da quelle del rimanente del comune di Zumaglia.	D. 2 marzo 1884 n. 2159.....	—	—
Cerasuolo	Staccata dal comune di Rocchetta a Volturno ed aggregata a quello di Filignano.	D. 3 aprile 1884 n. 2189.....	—	—
Cerqueto	Staccata dal comune di Venarotta ed aggregata a quello di Rocca del Fluvione.	D. 2 marzo 1882 n. 666.....	—	—
Cineto Romano (v. Scarpa).				
CITTADELLA (Distretto) ..	Aggregato il territorio di Giarabassa (pop. pres. e res. 191) e parte di quello di Presina e Romania (pop. pres. e res. 187), staccati dal distretto di Padova.	L. 5 luglio 1882 n. 900.....	35725	35843
Colciago	Soppresso ed aggregato al comune di Lurago d'Erba.....	D. 11 settembre 1883 n. 1598.	—	—
Col di Rodi (v. Colla).				
Colla	Assunta la denominazione di Col di Rodi.....	D. 8 giugno 1882 n. 894.....	—	—
Collodi	Staccata dal comune di Villa Basilica ed aggregata a quello di Pescia, e	D. 15 maggio 1884 n. 2295...	—	—
	autorizzata a tenere le proprie rendite e passività patrimoniali separate da quelle del rimanente del comune di Pescia.	D. 7 dicembre 1884 n. 2837...	—	—
Como (Comune).....	Aggregati i comuni di Monte Olimpino (pop. pres. 2272, res. 2324) e Camerlata (pop. pres. 2517, res. 2549).	D. 7 dicembre 1884 n. 2825...	30349	31268
Corneto	Staccata dal comune di Carpineti ed aggregata a quello di Toano.	D. 5 giugno 1884 n. 2406.....	—	—
Corpi Santi di Pavia	Soppresso ed aggregato al comune di Pavia (meno il territorio di Cà de' Tedioli (pop. pres. e res. 282) il quale fu aggregato al comune di Fossarmato).	D. 21 giugno 1883 n. 1476....	—	—
Costa Volpino (v. Volpino)				
Domodossola (Comune)....	Aggregata una zona di territorio con una pop. pres. e res. di 15 ab., staccata dal comune di Vagna.	19 giugno 1884 n. 2537.....	3592	3658

FRAZIONI DI COMUNE, COMUNI, CIRCONDARI (O DISTRETTI) E PROVINCE	VARIAZIONI AVVENUTE	DATA E NUMERO		POPOLAZIONE dei Comuni, dei Circondari (o Distretti) o delle Province nel 1881 tenuto conto della variazione di territorio	
		DELLA LEGGE O DEL DECRETO		presente	re- sidente (legale)
		DI VARIAZIONE			
FAENZA (Circondario).....	Ceduti i comuni di Castel del Rio (pop. pres. 2912, res. 2924) Fontana Elice (pop. pres. 2039, res. 2078) e Tossignano (pop. pres. 2454, res. 2457) al circondario di Imola, in provincia di Bologna.	L. 3 giugno 1884 n. 2328	67772	68127	
Fagnano Alto	Autorizzato a trasferire la sede municipale dalla frazione Vallecupa in quella di Colle.	D. 10 novembre 1883 n. 1670 .	—	—	
Fasana di Polesine	Assunta la denominazione di Cà Emo.....	D. 28 maggio 1882 n. 805.....	—	—	
Filignano	Aggregata la frazione Cerasuolo (pop. pres. 599, res. 599), staccata dal comune di Rocchetta a Volturno.	D. 3 aprile 1884 n. 2189.....	2554	2780	
Fontana Elice	Staccato dal circondario di Faenza, provincia di Ravenna, ed aggregato a quello di Imola, provincia di Bologna.	L. 3 giugno 1884 n. 2328	—	—	
Fornero	Aggregata la frazione Piana (pop. pres. 89, res. 93), staccata dal comune di Massiola.	D. 21 luglio 1884 n. 2607.....	305	314	
Fossarmato	Aggregato il territorio di Cà de' Tedioli (pop. pres. e res. 282), staccato dal soppresso comune di Corpi Santi di Pavia.	D. 21 giugno 1883 n. 1476	1444	1456	
Gazzo Veronese.....	Autorizzato a trasferire la sede municipale dalla frazione omonima in quella di Pradelle.	D. 23 dicembre 1883 n. 1830 ..	—	—	
Goriano Valli.....	Autorizzato a trasferire la sede municipale dalla frazione omonima in quella di Molina.	D. 15 ottobre 1884 n. 2721	—	—	
Gorro.....	Staccata dal comune di Berceto ed aggregata a quello di Borgotaro.	D. 10 aprile 1884 n. 2212.....	—	—	
Grizzana (v. Tavernola Reno).					
Grottaferrata	Aggregato il territorio di Molarà (pop. pres. e res. 130), staccato dal comune di Roma.	D. 27 agosto 1884 n. 2657	1980	1738	
Grumolo Pedemonte.....	Autorizzata a tenere le proprie rendite e passività patrimoniali separate da quelle del rimanente del comune di Zumaglio.	D. 2 marzo 1884 n. 2159.....	—	—	
IMOLA (Circondario).....	Aggregati i comuni di Castel del Rio (pop. pres. 2912, res. 2924), Fontana Elice (pop. pres. 2039, res. 2078) e Tossignano (pop. pres. 2454, res. 2457), staccati dal circondario di Faenza in provincia di Ravenna.	L. 3 giugno 1884 n. 2328	73525	74455	
La-Magdeleine (v. Antey-la-Magdeleine).					
Lograto	Aggregato il territorio di Valabbio (pop. pres e res. 25), staccato dal comune di Mairano.	D. 22 ottobre 1884 n. 2776....	1310	1294	
Lovera	Staccata dal comune di Bonvicino ed aggregata a quello di Murazzano.	D. 27 gennaio 1884 n. 1909...	—	—	
Lucca (Comune)	Aggregata una zona di territorio del comune di Borgo a Mozano, con una pop. pres. e res. di 53 ab. e cedutane una con altrettanta pop. al comune di Capannori.	D. 22 giugno 1884 n. 2605 e 2606	—	—	
Lurago d'Erba.....	Aggregato il comune di Colciago (pop. pres. 584, res. 612) ..	D. 11 settembre 1883 n. 1598 .	1837	1896	
Macugnaga	Autorizzato a trasferire la sede municipale dalla frazione di Staffa in quella di Borca.	D. 18 ottobre 1883 n. 1654....	—	—	
Mairano.....	Ceduto il territorio di Valabbio (pop. pres. e res. 25) al comune di Lograto.	D. 22 ottobre 1884 n. 2776....	1514	1519	
Malamocco	Soppresso ed aggregato al comune di Venezia.....	D. 18 gennaio 1883 n. 1178 ...	—	—	
Marciana	Staccate le frazioni di Marciana Marina (pop. pres. 2235, res. 2426), Sant'Illario con Pila (pop. pres. 702, res. 698), San Pietro in Campo (pop. pres. 996, res. 1009), Marina di Campo (pop. pres. 482, res. 524) e Pianosa (pop. pres. 774, res. 603), le quali furono costituite in comune colla denominazione di Marciana Marina.	D. 23 marzo 1884 n. 2090.....	2437	2432	
Marciana Marina.....	Nuovo comune costituito dalle frazioni suddette (v. Marciana)	D. 23 marzo 1884 n. 2090.....	5189	5260	
Marina di Campo.....	Staccata dal comune di Marciana ed aggregata a quello di Marciana Marina.	D. 23 marzo 1884 n. 2090.....	—	—	
Marzabotto (v. Caprara sopra Panico).					

FRAZIONI DI COMUNE, COMUNI, CIRCONDARI (O DISTRETTI) E PROVINCE	VARIAZIONI AVVENUTE	DATA E NUMERO DELLA LEGGE O DEL DECRETO DI VARIAZIONE	POPOLAZIONE dei Comuni, dei Circondari (o Distretti) o delle Provincie nel 1881 tenuto conto della variazione di territorio	
			presente	re- sidente (legale)
Savorgnano di Torre.....	Autorizzata a tenere le proprie rendite e passività patrimoniali separate da quelle del rimanente del comune di Povoletto.	D. 10 settembre 1883 n. 1639..	—	—
Scarpa	Assunta la denominazione di Cineto Romano.....	D. 24 aprile 1884 n. 2266.....	—	—
Socchieve	Autorizzato a trasferire la sede municipale dalla frazione omonima in quella di Mediis.	D. 26 aprile 1883 n. 1316.....	—	—
Somaglia	Aggregato il comune di Pizzolano (pop. pres. 421, res. 417).	D. 16 febbraio 1882 n. 684....	3109	3079
Soverato	Autorizzato a trasferire la sede municipale dalla frazione omonima in quella di Marina.	D. 16 agosto 1882 n. 961.....	—	—
Sterpeto.....	Staccata dal comune di Atella, circondario di Melfi, ed aggregata a quello di Avigliano, circondario di Potenza.	L. 25 giugno 1882 n. 824.....	—	—
Stiappa.....	Staccata dal comune di Villa Basilica ed aggregata a quello di Vellano.	D. 26 luglio 1883 n. 1531.....	—	—
Tavernola Reno	Assunta la denominazione di Grizzana.....	D. 10 dicembre 1882 n. 1159..	—	—
Taviano	Ceduta la frazione Melissano (pop. pres. 1595, res. 1618) al comune di Casarano.	D. 31 dicembre 1884 n. 2876..	3001	3030
Timau.....	Autorizzata a tenere le proprie rendite e passività patrimoniali separate da quelle del rimanente del comune di Paluzza.	D. 21 gennaio 1883 n. 1211...	—	—
Toano	Aggregate le frazioni di Cávola (pop. pres. 565, res. 585) e Corneto (pop. pres. 369, res. 377), staccate dal comune di Carpineti.	D. 5 giugno 1884 n. 2406.....	3360	3600
Tossignano	Staccato dal circondario di Faenza, provincia di Ravenna, ed aggregato a quello di Imola, provincia di Bologna.	L. 3 giugno 1884 n. 2328.....	—	—
Travignano	Assunta la denominazione di Travignano Romano.....	D. 30 maggio 1884 n. 2398...	—	—
Vagna	Ceduta una zona di territorio con una pop. pres. e res. di 15 ab. al comune di Domodossola.	D. 19 giugno 1884 n. 2537....	677	734
Valcinante.....	Staccata dal comune di Venarotta ed aggregata a quello di Rocca del Fluvione.	D. 2 marzo 1882 n. 666.....	—	—
Vellano	Ceduta la frazione Pietrabona (pop. pres. 898, res. 956) al comune di Pesca, e	D. 26 luglio 1883 n. 1530.....	2846	3092
	aggragate le frazioni di Stiappa (pop. pres. 386, res. 457) e Pontito (pop. pres. 405, res. 546), staccate dal comune di Villa Basilica.	D. 26 luglio 1883 n. 1531.....		
Venarotta	Cedute le frazioni di Casacagnano (pop. pres. 224, res. 226) Valcinante (pop. pres. 355, res. 358) e Cerqueto (pop. pres. 230, res. 228) al comune di Rocca del Fluvione.	D. 2 marzo 1882 n. 666.....	2665	2670
Veneri.....	Staccata dal comune di Villa Basilica ed aggregata a quello di Pesca, e	D. 15 maggio 1884 n. 2295....	—	—
	autorizzata a tenere le proprie rendite e passività patrimoniali separate da quelle del rimanente del comune di Pesca.	D. 7 dicembre 1884 n. 2837...	—	—
Venezia (Comune)	Aggregato il comune di Malamocco (pop. pres. 1984, res. 1840).	D. 18 gennaio 1883 n. 1178...	134810	131691
Vicopisano	Ceduta la frazione di Montemagno (pop. pres. 1155, res. 1213) al comune di Calci.	D. 19 settembre 1884 n. 2662..	7061	7284
Villa Basilica	Cedute le frazioni di Stiappa (pop. pres. 386, res. 457) e Pontito (pop. pres. 405, res. 546) al comune di Vellano, e	D. 26 luglio 1883 n. 1531.....	4851	5583
	le frazioni di Veneri (pop. pres. 1196, res. 1206) e Collodi (pop. pres. 1520, res. 1608) al comune di Pesca.	D. 15 maggio 1884 n. 2295....		
Villa d'Almè	Aggregato il territorio di Oltre Brembo (pop. pres. e res. 104), staccato dal comune di Almenno San Salvatore.	D. 31 dicembre 1884 n. 2875..	1439	1502
Virgilio (v. Quattroville).				
Vitulaccio	Assunta la denominazione di Vitulazio.....	D. 3 dicembre 1882 n. 1158...	—	—
Volpino	Assunta la denominazione di Costa Volpino.....	D. 21 agosto 1884 n. 2631....	—	—

